

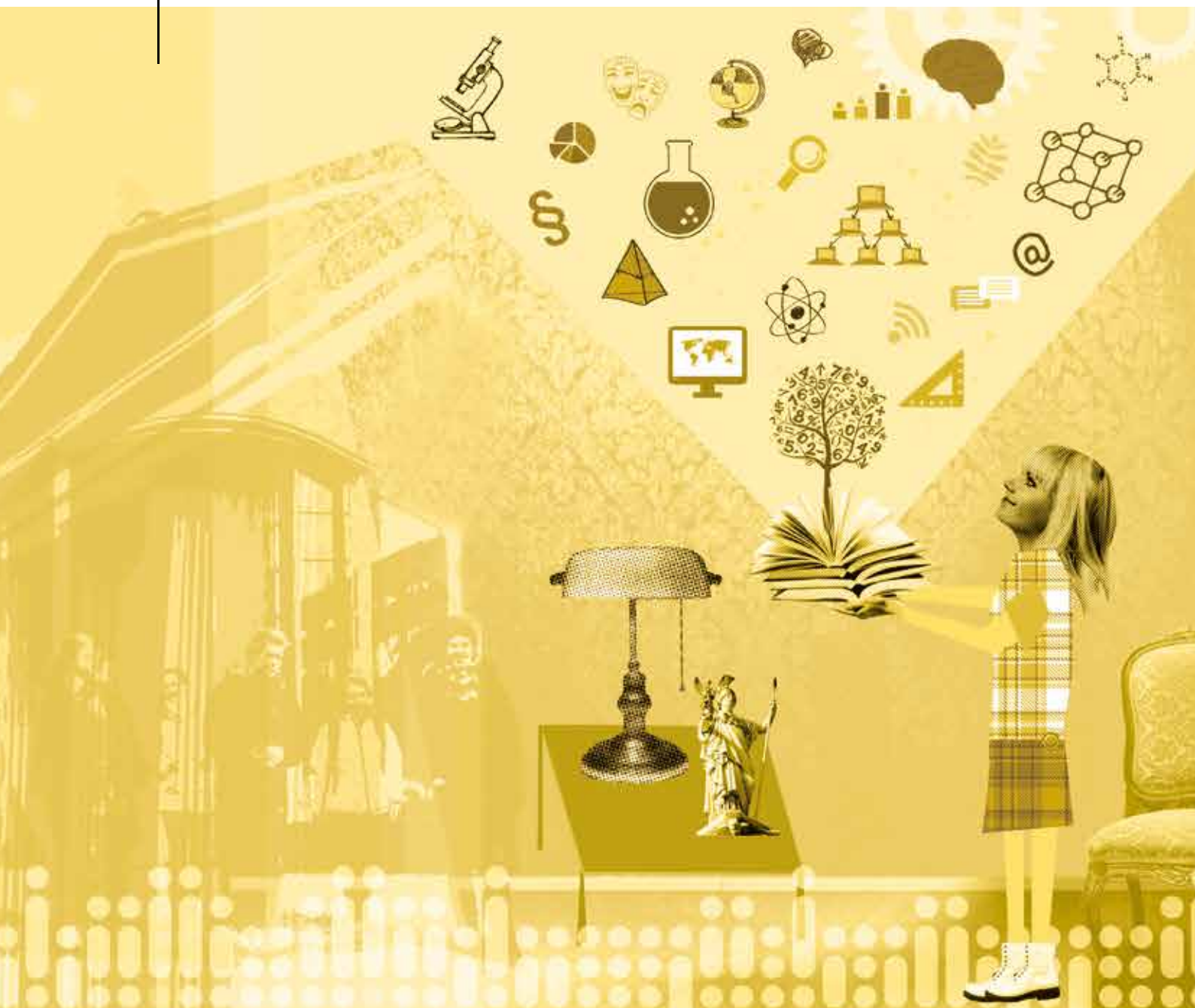

Tilstandsrapport for høyere utdanning 2016



Tilstandsrapport for høyere utdanning 2016

Innhold

Forkortelser institusjoner	8
Kapittel 2 Utdanning.....	9
Tabell V2.1 Utviklingen i studietilbudet på ulike nivåer, statlige institusjoner, 2006-15	10
Tabell V2.2 Antall førstevalgssøkere, antall kvalifiserte førstevalgssøkere 2008-15. Per institusjon	11
Tabell V2.3 Antall førsteprioritetssøkere per studie plass, kvalifiserte og alle 2012-15.....	14
Tabell V2.4 Poengsnitt for studentene som tas opp – etter institusjon og fagfelt 2015	16
Tabell V2.5 Registrerte studenter høstsemesteret (egenfinansiert) 2006-15	17
Tabell V2.6 Aldersfordeling på studentene per institusjon 2006, 2011 og 2015. Antall	18
Tabell V2.7 Registrerte studenter fordelt på fagfelt og kjønn 2006, 2011 og 2015	19
Tabell V2.8 Ant. registrerte studenter på årskurs, bachelor, master mv. fordelt på inst.kat. 2006-15	20
Tabell V2.9 Innvandrere i høyere utdanning i Norge 1. oktober 2015	22
Tabell V2.10 Oppfølging av tildelte studie plasser, institusjonsnivå 2008–15. Antall	23
Tabell V2.11 Studentflyt mellom institusjoner, 2013 høst til 2015 høst, bruttotall	25
Tabell V2.12 Karakterfordeling alle nivåer 2015, unntatt stryk (egenfinansierte).....	28
Tabell V2.13 Strykprosent 2006-15.....	29
Tabell V2.14 Oversikt over antall uteksaminerte kandidater fra masterstudier ved de statlige høyskolene og universitetene, 2006-2015.....	30
Tabell V2.15 Oversikt over antall uteksaminerte kandidater fra bachelorstudier ved de statlige høyskolene og universitetene, 2006-2015.....	31
Tabell V2.16 Kandidater fordelt på studium 2006-2015 (egenfinansiert).....	32
Kapittel 3 Doktorgradsutdanning.....	35
Tabell V3.1 Avlagte doktorgrader, fordelt på institusjon, 2006-15. Antall.....	36
Tabell V3.2 Samarbeidsgrader, fordelt på institusjon, 2010-15. Antall.	37
Tabell V3.3 Avlagte doktorgrader per faglige årsverk per institusjon, 2006-15. Antall.	38
Tabell V3.4 Avlagte doktorgrader 2006-15 fordelt etter finansieringskilde for statlige og private inst.	38
Tabell V3.5 Disputerte per institusjon og finansieringskilde 2012-15. Antall.	39
Tabell V3.6 Oppfylingsgrad for øremerkede rekrutteringsstillinger 2015. Prosent	41
Tabell V3.7 Avtaler eldre enn fem år per institusjon og finansieringskilde 2012-15. Antall.....	42
Tabell V3.8 Årsverk i postdoktorstilling per institusjon 2006-15. Antall.	44
Kapittel 4 Forskning	45
Tabell V4.1 Publiseringspoeng per institusjon i 2015 etter ny og gammel beregningsmetode. Forskjell i antall publiseringspoeng og prosent.....	46
Tabell V4.2 De ti institusjonene med størst økning i publiseringspoeng fra 2014 til 2015.	47
Tabell V4.3 De ti institusjonene med størst nedgang i publiseringspoeng fra 2014 til 2015	47
Tabell V4.4 Antall publiseringspoeng per faglige årsverk per inst. 2010-15. Ant. og endring i prosent	48
Tabell V4.5 Forfatterandeler av kvinner per institusjon, 2009-15. Prosent.....	49
Tabell V4.6 Forfatterandeler på nivå 2, 2006-15. Prosent.....	50

Tabell V4.7 Tildeling fra EUs rammeprogrammer for forskning per faglige årsverk 2006-15. 1000 kr og endring i prosent	51
Tabell V4.8 NUs deltakelser i søknader, prosjekter og koordinatorprosjekter, samt EU-støtte i H2020. Per mars 2016.....	52
Tabell V4.9 NMBUs deltakelser i søknader, prosjekter og koordinatorprosjekter, samt EU-støtte i H2020. Per mars 2016.....	53
Tabell V4.10 NTNUs deltakelser i søknader, prosjekter og koordinatorprosjekter, samt EU-støtte i H2020. Per mars 2016.....	54
Tabell V4.11 UiAs deltakelser i søknader, prosjekter og koordinatorprosjekter, samt EU-støtte i H2020. Per mars 2016.....	55
Tabell V4.12 UiBs deltakelser i søknader, prosjekter og koordinatorprosjekter, samt EU-støtte i H2020. Per mars 2016.....	56
Tabell V4.13 UiOs deltakelser i søknader, prosjekter og koordinatorprosjekter, samt EU-støtte i H2020. Per mars 2016.....	57
Tabell V4.14 UiSs deltakelser i søknader, prosjekter og koordinatorprosjekter, samt EU-støtte i H2020. Per mars 2016.....	58
Tabell V4.15 UiT – Norges arktiske universitets deltakelser i søknader, prosjekter og koordinatorprosjekter, samt EU-støtte i H2020. Per mars 2016.....	59
Tabell V4.16 Tildeling fra Forskningsrådet per faglige årsverk, 2006-15. 1000 kr og endring i pst.....	60
Tabell V4.17 Universitetenes søknader til Norges forskningsråd 2015 fordelt på hovedvirkemiddel....	61
Tabell V4.18 Søknader, innvilgede søknader og innvilgelsesprosent per hovedvirkemiddel i Forskningsrådet per universitet 2015.....	61
Tabell V4.19 Statlige høyskolors innvilgede og avslåtte søknader til Forskningsrådet, samt innvilgelsesprosent 2015.....	62
Kapittel 5 Internasjonalisering	63
Tabell V5.1 Artikler med internasjonalt samforfatterskap per UH-institusjon 2010-15. Ant. og pst	64
Tabell V5.2 Fremmedspråklige utdanningstilbud 2007–2015. Prosent av det totale fagtilbudet.....	66
Tabell V5.3 Kandidater med utveksling per institusjon, 2015. Antall og prosent.....	67
Tabell V5.4 Prosent utvekslingsstudenter (inn + ut) og studenter under kvoteprogram av registrerte studenter 2006-2015.....	68
Tabell V5.5 Utenlandske studenter av alle registrerte studenter 2006–2015. Prosent	72
Kapittel 6 Universitetsmuseene	73
Tabell V6.1 Årsverk totalt, universitetsmuseene 2006-15. Antall.....	74
Tabell V6.2 Årsverk faglige stillinger, universitetsmuseene 2006-15. Antall	74
Tabell V6.3 Andel tilfredsstillende sikrede magasinarealer etter sikringstype, kulturhistoriske samlinger 2010-15. Prosent	75
Tabell V6.4 Andel tilfredsstillende sikrede magasinarealer etter sikringstype, naturhistoriske samlinger 2010-15. Prosent	76
Tabell V6.5 Andel tilfredsstillende bevarte samlinger etter bevaringstype, kulturhistoriske samlinger 2010-15. Prosent	77
Tabell V6.6 Andel tilfredsstillende bevarte samlinger etter bevaringstype, naturhistoriske samlinger 2010-15. Prosent	78
Tabell V6.7 Formidling ved universitetsmuseene 2011-15. Antall.....	79
Kapittel 7 Samspill.....	81

Tabell V7.1 Formidlingsbidrag i UH-sektoren 2015, fordelt på institusjon, hovedkategori og underkategori	82
Tabell V7.2 Forretningsideer, patenter, lisensiering og nye foretak i perioden 2007 - 2015	84
Tabell V7.3 Årsverk i bistillinger per institusjon 2006-15. Antall	86
Tabell V7.4 Andre BOA-inntekter, gjennomsnittlig fordeling per kilde. Statlige inst. 2009-15	87
Tabell V7.5 Andre bidrags- og oppdragsfinansiert inntekter per faglig årsverk 2009-15 (i 1 000 kr)....	93
Kapittel 8 Kompetanse og menneskelige ressurser	95
Tabell V8.1 Antall årsverk totalt i alle stillinger per institusjon 2006-15	96
Tabell V8.2 Antall årsverk i UFF-stillinger inkl. rekrutteringsstillinger, og UFF-stillingenes andel av totalt antall årsverk per institusjon 2012-15.....	97
Tabell V8.3 Antall årsverk i administrative stillinger, og administrative stillingers andel av totalt antall årsverk per institusjon 2012-15.....	98
Tabell V8.4 Antall årsverk i øvrige stillinger, og øvrige stillingers andel av totalt antall årsverk per institusjon 2012-15.....	99
Tabell V8.5 Forholdstall årsverk i UFF-stillinger og i administrative stillinger 2006-15.....	101
Tabell V8.6 Årsverk i ulike faglige stillinger 2006-15. Antall.....	102
Tabell V8.7 Andel årsverk i førstestillinger 2006-15	102
Tabell V8.8 Andel kvinner blant nye professorer i perioden 2008-15 etter lærested og lærestedstype	104
Tabell V8.9 Andel kvinner blant nye professorer i perioden 2008-2015 etter fagområde. Prosent.	104
Tabell V8.10 Andel kvinner i professorstilling per institusjon 2006-15	105
Tabell V8.11 Andel kvinner i førstestillinger av totalt antall årsverk i førstestillinger 2006-15.....	106
Tabell V8.12 Aldersfordeling (antall årsverk og andel) per institusjon, professorer 2012 og 2015	107
Tabell V8.13 Andel midlertidige årsverk i undervisnings- og forskerstillinger, saksbehandler/ utrederstillinger og støttestillinger til undervisning og forskning, 2006-15	109
Tabell V8.14 Andel midlertidige årsverk i undervisnings- og forskerstillinger, 2006-15.....	110
Tabell V8.15 Andel midlertidige årsverk i saksbehandler/utrederstillinger, 2006-15.....	111
Tabell V8.16 Andel midlertidige årsverk i støttestillinger til undervisning og forskning, 2006-15	112
Kapittel 9 Økonomi.....	113
Tabell V9.1 Finansielle ressurser 2009-15 (i 1000 kr og prosent)	114
Tabell V9.2 Studie- og eksamensavgifter i 1000 kr og som andel av totale driftsinntekter 2009 og 2013-15, private institusjoner	132
Tabell V9.3 Studie- og eksamensavgifter per studieår per registrerte student 2007-15 priv. inst.....	133
Tabell V9.4 Lønnskostnader som andel av driftsinntekter 2007-15 (i 1000 kr og prosent).....	133
Tabell V9.5 Samlede investeringer, husleie og andre driftskostnader som andel av totale driftsinntekter 2013-15, statlige institusjoner (prosent).....	135
Tabell V9.6 Avsetninger 2013-15 i prosent av statstilskudd og avregning for 2015 statlige inst.	139
Tabell V9.7 Avsetninger spesifisert etter formål 2013-15, statlige institusjoner (i 1000 kr)	140
Tabell V9.8 Egenkapital i 1000 kr og egenkapital som andel av totalkapitalen 2007-15, og årsresultat i 1000 kr for 2015. Private høyskoler	147
Tabell V9.9 Fire økonomiske indikatorer. Private høyskoler. 2015.....	148
Tabell V9.10 Driftsinntekter per statlig institusjon før og etter fusjonen (i 1000 kr).....	149
Tabell V9.11 Byggareal fordelt på leieforhold 2015, statlige institusjoner.....	150

Tabell V9.12 Byggareal fordelt på antall studenter og brukere 2006-15, statlige institusjoner	151
Kapittel 10 Gjennomføring og frafall	153
Tabell V10.1 Nye studiepoeng per registrerte student i høstsemesteret, heltidsekvivalenter (egenfinansiert) 2006-15	154
Tabell V10.2 Nye studiepoeng per registrerte student, gjennomsnittlig studenttall for vår- og høstsemesteret, heltidsekvivalenter (egenfinansiert) 2006-15	155
Tabell V10.3 Gjennomføring på normert tid og frafall på 3-årige bachelorutdanninger organisert som fulltidsstudium, sektornivå, opptakskull 2011	157
Tabell V10.4 Gjennomføring på normert tid og frafall på 3-årige bachelorutdanninger organisert som fulltidsstudium, sektornivå, opptakskull 2012	157
Tabell V10.5 Gjennomføring på normert tid og frafall for opptakskullet høsten 2010 på 3-årige bachelorutdanninger organisert som fulltidsstudium, per institusjon. Per vår 2013, 2014 og 2015.....	158
Tabell V10.6 Gjennomføring på normert tid og frafall for opptakskullet høsten 2011 på 3-årige bachelorutdanninger organisert som fulltidsstudium, per institusjon. Per vår 2014 og 2015.....	160
Tabell V10.7 Gjennomføring på normert tid og frafall for opptakskullet høsten 2012 på 3-årige bachelorutdanninger organisert som fulltidsstudium, per institusjon. Per vår 2015.....	162
Tabell V10.8 Gjennomføring på normert tid og frafall på 2-årige masterutdanninger organisert som fulltidsstudium, sektornivå, opptakskull 2012	163
Tabell V10.9 Gjennomføring på normert tid og frafall på 2-årige masterutdanninger organisert som fulltidsstudium, sektornivå, opptakskull 2013	163
Tabell V10.10 Gjennomføring på normert tid og frafall for opptakskullet høsten 2011 på 2-årige masterutdanninger organisert som fulltidsstudium, per institusjon. Per vår 2013, 2014 og 2015.....	164
Tabell V10.11 Gjennomføring på normert tid og frafall for opptakskullet høsten 2012 på 2-årige masterutdanninger organisert som fulltidsstudium, per institusjon. Per vår 2014 og 2015.....	166
Tabell V10.12 Gjennomføring på normert tid og frafall for opptakskullet høsten 2013 på 2-årige masterutdanninger organisert som fulltidsstudium, per institusjon. Per vår 2015.....	168
Tabell V10.13 Gjennomføring på normert tid og frafall på 3-årige bachelorutdanninger organisert som fulltidsstudium, per studium. Opptakskull 2011. (Per vår 2014 og 2015).....	170
Tabell V10.14 Gjennomføring på normert tid og frafall på 3-årige bachelorutdanninger organisert som fulltidsstudium, per studium. Opptakskull 2012. (Per vår 2015).....	171
Tabell V10.15 Gjennomføring på normert tid og frafall på 2-årige masterutdanninger organisert som fulltidsstudium, per studium. Opptakskull 2012. (Per vår 2014 og 2015).....	172
Tabell V10.16 Gjennomføring på normert tid og frafall på 2-årige masterutdanninger organisert som fulltidsstudium, per studium. Opptakskull 2013. (Per vår 2015).....	173
Tabell V10.17 Gjennomføring i forhold til avtalt utdanningsplan, studiepoeng og prosent, per institusjon 2013-15.....	174
Tabell V10.18A Gjennomføring i forhold til planlagt utdanningsplan etter tre år for treårige bachelorutdanninger, opptakskull høsten 2012. Per studium. Prosent	176
Tabell V10.18B Gjennomføring i forhold til planlagt utdanningsplan etter tre år for treårige bachelorutdanninger, opptakskull høsten 2012. Per studium. Prosent	176
Tabell V10.19A Gjennomføring i forhold til planlagt utdanningsplan etter tre år for treårige bachelorutdanninger, opptakskull høsten 2012. Per institusjon. Prosent.....	177
Tabell V10.19B Gjennomføring i forhold til planlagt utdanningsplan etter tre år for treårige bachelorutdanninger, opptakskull høsten 2012. Per institusjon. Prosent.....	178

Tabell V10.20A Andel studiepoeng av full progresjon avlagt første året av de som fullfører treårige bachelorutdanninger innen fem år. Opptakskullet 2010. Per studium. Prosent.....	179
Tabell V10.20B Andel studiepoeng av full progresjon avlagt første året av de som fullfører treårige bachelorutdanninger innen fem år. Opptakskullet 2010. Per studium. Prosent.....	179
Tabell V10.21A Frafall fra treårige bachelorutdanninger fordelt på semester. Opptakskull høsten 2012. Per studium. Prosent.....	180
Tabell V10.21B Frafall fra treårige bachelorutdanninger fordelt på semester. Opptakskull høsten 2012. Per studium. Prosent.....	180
Tabell V10.22A Antall studiepoeng avlagt av de som faller fra treårige bachelorutdanninger. Opptakskull høsten 2012. Per studium. Prosent	181
Tabell V10.22B Antall studiepoeng avlagt av de som faller fra treårige bachelorutdanninger. Opptakskull høsten 2012. Per studium. Prosent	181

Forkortelser institusjoner

Listen nedenfor viser institusjoner i de enkelte institusjonskategoriene (forkortelser i parentes):

Universiteter

- Nord universitet (NU)
- Norges miljø- og biovitenskapelige universitet (NMBU)
- Norges teknisk-naturvitenskapelige universitet (NTNU)
- Universitetet i Agder (UiA)
- Universitetet i Bergen (UiB)
- Universitetet i Oslo (UiO)
- Universitetet i Stavanger (UiS)
- Universitetet i Tromsø - Norges arktiske universitet (UiT)

Statlige vitenskapelige høyskoler

- Arkitektur- og designhøgskolen i Oslo (AHO)
- Høgskolen i Molde, Vitenskapelig høgskole i logistikk (HiM)
- Norges handelshøyskole (NHH)
- Norges idrettshøgskole (NIH)
- Norges musikkhøgskole (NMH)

Statlige høyskoler

- Høgskolen i Bergen (HiB)
- Høgskolen i Hedmark (HiHe)
- Høgskolen i Lillehammer (HiL)
- Høgskolen i Oslo og Akershus (HiOA)
- Høgskolen i Sogn og Fjordane (HiSF)
- Høgskolen i Sørøst-Norge (HSN)
- Høgskolen i Volda (HiVo)
- Høgskolen i Østfold (HiØ)
- Høgskolen Stord/Haugesund (HSH)
- Samisk høyskole (SH)

Kunsthøyskoler

- Kunst- og designhøgskolen i Bergen (KHiB)
- Kunsthøgskolen i Oslo (KHiO)

Private vitenskapelige høyskoler

- Det teologiske menighetsfakultet (MF)
- Handelshøyskolen BI (BI)
- VID vitenskapelige høgskole (VID)

Private høyskoler

- Ansgar Teologiske Høgskole (ATH)
- Barratt Due Musikk institutt (BDM)
- Bergen Arkitekt høgskole (BA)
- Den norske Eurytmihøgskole (EH)
- Dronning Mauds Minne Høgskole (DMMH)
- Fjellhaug Internasjonale Høgskole (FIH)
- Høgskulen for landbruk og bygdeutvikling (HLB)
- Høgskolen Diakonova (HD)
- Høgskolen for Ledelse og Teologi (HLT)
- Høgskolen Kristiania – Markedshøgskolen (HK-M)
- Lovisenberg diakonale høgskole (LDH)
- NLA Høgskolen (NLA)
- Norges Dansehøgskole (NDH)
- Rudolf Steinerhøgskolen (RS)
- Westerdals Oslo ACT (W-ACT)

Kapittel 2 Utdanning

Tabell V2.1 Utviklingen i studietilbudet på ulike nivåer, statlige institusjoner, 2006-15

	Bachelor									
	2006	2007	2008	2009	2010	2011	2012	2013	2014	2015
Universiteter	567	591	600	606	652	643	629	627	611	599
Statlige vitenskapelige høyskoler	21	24	28	32	33	34	33	33	32	30
Statlige høyskoler	369	365	379	388	413	420	428	444	452	459
Kunsthøyskoler	20	18	17	16	17	17	18	17	12	13
Sum	977	998	1 024	1 042	1 115	1 114	1 108	1 121	1 107	1 101

	Mastergrad									
	2006	2007	2008	2009	2010	2011	2012	2013	2014	2015
Universiteter	751	626	614	608	615	627	634	675	684	688
Statlige vitenskapelige høyskoler	44	36	34	36	36	36	39	36	44	51
Statlige høyskoler	114	128	141	161	167	168	190	200	209	230
Kunsthøyskoler	13	8	9	9	8	9	7	9	9	11
Sum	922	798	798	814	826	840	870	920	946	980

	Årskurs									
	2006	2007	2008	2009	2010	2011	2012	2013	2014	2015
Universiteter	364	363	345	371	369	361	365	353	354	360
Statlige vitenskapelige høyskoler	21	21	26	25	25	25	30	26	26	21
Statlige høyskoler	354	367	360	346	355	334	335	313	313	298
Kunsthøyskoler	4	3	3	5	5	6	5	4	4	5
Sum	743	754	734	747	754	726	735	696	697	684

	Korte programmer									
	2006	2007	2008	2009	2010	2011	2012	2013	2014	2015
Universiteter	501	479	478	458	426	384	395	406	360	347
Statlige vitenskapelige høyskoler	28	21	21	23	26	26	25	24	28	29
Statlige høyskoler	513	555	546	590	550	534	530	523	553	579
Sum	1 042	1 055	1 045	1 071	1 002	944	950	953	941	955

	Annet									
	2006	2007	2008	2009	2010	2011	2012	2013	2014	2015
Universiteter	215	203	181	170	160	166	168	154	142	141
Statlige vitenskapelige høyskoler	16	5	5	4	3	2	3	2	2	2
Statlige høyskoler	56	54	41	38	32	35	33	40	39	32
Kunsthøyskoler	-	-	-	1	1	1	1	1	1	1
Sum	287	262	227	213	196	204	205	197	184	176

Bachelor er programmer på nivåene AR, B3, B4, HK, LN, YU med 180 eller 240 stp. Programmer på 240 stp. i denne kategorien er lærerutdanning, samt bachelor i utøvende kunst.

Årskurs er programmer på nivåene AR, B3, B4, HK, LN, YU med 60 stp.

Korte programmer er programmer på nivåene AR, B3, B4, HK, LN, YU med mindre enn 60 stp.

Master er programmer på nivåene HN, M2, ME, MX.

Annet inkluderer programmer på nivåene M5, PR og HK, samt LN-programmer på mer enn 60 stp, B3-programmer på mindre/mer enn 180 stp. og AR-programmer på mer enn 60 stp.

Datauttaket er gjort for høsten og inkluderer kun kategorien studenter (S). Programmer på nivåene forskerutdanning (FU) og videregående skoles nivå (VS) er utelatt.

Kilde: NSD

Tabell V2.2 Antall førstevalgssøkere, antall kvalifiserte førstevalgssøkere 2008-15. Per institusjon

	2008		2009		2010		2011	
	Førstevalgssøkere	Kvalifiserte førstevalgssøkere	Førstevalgssøkere	Kvalifiserte førstevalgssøkere	Førstevalgssøkere	Kvalifiserte førstevalgssøkere	Førstevalgssøkere	Kvalifiserte førstevalgssøkere
NU	2 852	1 858	3 134	2 126	2 864	2 064	3 184	2 326
NMBU	2 231	1 553	2 495	1 778	2 487	1 982	2 604	2 128
NTNU	16 433	12 288	17 482	12 979	17 180	14 050	18 399	15 163
UiA	3 667	2 688	4 148	2 948	4 410	3 569	4 491	3 622
UiB	7 383	5 647	8 297	6 268	8 600	7 438	8 540	7 429
UiO	15 827	11 544	16 552	11 987	16 091	13 365	16 372	13 836
UiS	4 292	2 955	4 588	3 075	4 292	3 303	4 689	3 555
UiT	4 312	2 931	4 830	3 192	4 928	3 613	5 086	3 870
Sum U	56 997	41 464	61 526	44 353	60 852	49 384	63 365	51 929
AHO	836	148	757	132	807	132	730	143
HiM	615	450	681	486	714	549	822	628
NHH	2 140	1 723	2 069	1 560	2 014	1 755	2 063	1 857
NIH	645	248	729	323	757	396	1 074	976
Sum SVH	4 236	2 569	4 236	2 501	4 292	2 832	4 689	3 604
HiB	4 516	3 262	4 913	3 521	4 780	3 843	4 665	3 809
HiHe	2 055	1 421	2 270	1 567	2 141	1 645	2 020	1 580
HiL	1 840	1 341	2 016	1 406	2 218	1 839	2 257	1 874
HiOA	11 305	7 472	12 606	8 264	12 238	9 220	12 608	9 621
HiSF	698	448	1 010	687	1 007	790	1 183	944
HSN	5 265	3 530	5 720	3 833	5 745	4 290	6 160	4 572
HiVo	1 305	914	1 246	889	1 183	994	1 311	1 052
HiØ	1 838	1 176	2 095	1 372	2 110	1 557	2 462	1 797
HSH	833	517	892	543	805	575	1 069	730
SH	-	-	29	19	12	9	4	4
Sum SH	29 655	20 081	32 797	22 101	32 239	24 762	33 739	25 983
MF	183	137	196	155	211	197	186	164
VID	1 305	914	1 169	812	1 402	1 064	1 272	947
Sum PVH	1 488	1 051	1 365	967	1 613	1 261	1 458	1 111
ATH	95	71	85	64	97	83	106	90

	2008		2009		2010		2011	
	Førstevalgssøkere	Kvalifiserte førstevalgssøkere	Førstevalgssøkere	Kvalifiserte førstevalgssøkere	Førstevalgssøkere	Kvalifiserte førstevalgssøkere	Førstevalgssøkere	Kvalifiserte førstevalgssøkere
DMMH	514	394	440	330	415	352	419	351
FIH	-	-	-	-	30	25	35	26
HD	112	76	84	55	89	64	92	73
LDH	261	195	242	194	300	259	313	267
NLA	421	303	502	369	438	363	606	507
Sum PH	1 403	1 039	1 353	1 012	1 369	1 146	1 571	1 314
Sum	93 779	66 204	101 277	70 934	100 365	79 385	104 822	83 941

	2012		2013		2014		2015	
	Førstevalgssøkere	Kvalifiserte førstevalgssøkere	Førstevalgssøkere	Kvalifiserte førstevalgssøkere	Førstevalgssøkere	Kvalifiserte førstevalgssøkere	Førstevalgssøkere	Kvalifiserte førstevalgssøkere
NU	3 563	2 605	4 075	3 041	3 969	3 035	4 497	3 480
NMBU	2 676	2 176	2 701	2 223	2 797	2 330	2 807	2 377
NTNU	19 471	15 915	19 573	16 296	19 919	16 689	21 249	17 890
UiA	5 360	4 373	5 372	4 456	5 962	4 942	6 644	5 521
UiB	8 560	7 460	9 171	8 091	8 450	7 422	8 918	7 891
UiO	17 189	14 434	17 068	14 490	16 856	14 271	17 794	15 303
UiS	5 043	3 754	4 903	3 747	4 857	3 754	5 620	4 357
UiT	5 925	4 364	6 123	4 637	6 576	5 128	6 552	5 081
Sum U	67 787	55 081	68 986	56 981	69 386	57 571	74 081	61 900
AHO	776	112	793	253	812	252	837	279
HiM	865	686	931	773	883	711	864	698
NHH	2 215	1 955	2 175	1 952	1 949	1 741	2 021	1 803
NIH	999	885	996	903	940	851	960	842
Sum SVH	4 855	3 638	4 895	3 881	4 584	3 555	4 682	3 622
HiB	4 939	3 965	5 055	4 142	5 024	4 081	5 429	4 492
HiHe	2 587	2 000	3 087	2 404	3 246	2 531	3 390	2 691
HiL	2 407	1 995	2 353	1 987	2 318	2 017	2 666	2 286
HiOA	12 834	9 585	12 539	9 695	13 868	10 324	14 187	10 758
HiSF	1 313	1 036	1 575	1 293	1 242	1 040	1 563	1 284
HSN	6 778	4 830	6 994	5 326	7 213	5 521	7 849	5 985

	2012		2013		2014		2015	
	Førstevalgssøkere	Kvalifiserte førstevalgssøkere	Førstevalgssøkere	Kvalifiserte førstevalgssøkere	Førstevalgssøkere	Kvalifiserte førstevalgssøkere	Førstevalgssøkere	Kvalifiserte førstevalgssøkere
HiVo	1 347	1 062	1 164	969	1 187	999	1 125	925
HiØ	2 929	1 975	2 841	2 028	2 827	2 073	3 059	2 285
HSH	1 115	738	1 050	736	1 158	835	1 190	873
SH	19	11	26	17	32	18	11	8
Sum SH	36 268	27 197	36 684	28 597	38 115	29 439	40 469	31 587
MF	182	166	220	207	202	175	220	179
VID	1 537	1 126	1 454	1 142	1 782	1 347	1 957	1 454
Sum PVH	1 719	1 292	1 674	1 349	1 984	1 522	2 177	1 633
ATH	133	99	147	119	151	118	148	126
DMMH	457	370	327	284	365	310	398	332
FIH	33	26	56	45	61	47	78	67
HD	153	108	153	127	176	145	212	181
LDH	315	256	373	334	468	417	581	528
NLA	684	569	715	602	612	510	801	655
Sum PH	1 775	1 428	1 771	1 511	1 833	1 547	2 218	1 889
Sum	112 404	88 636	114 010	92 319	115 902	93 634	123 627	100 631

Antall førstevalgssøknader, samt førstevalgssøknader med kvalifisert søker i hovedopptaket. Studieprogrammer på nivåene forskerutdanning (FU) og videregående skoles nivå (VS) er utelatt.

Kilde: NSD

Tabell V2.3 Antall førsteprioritetssøkere per studieplass, kvalifiserte og alle 2012-15

	Lavere nivå								Integrert mastergrad/profesjon								Sum							
	Kvalifisert				Alle				Kvalifisert				Alle				Kvalifisert				Alle			
	2012	2013	2014	2015	2012	2013	2014	2015	2012	2013	2014	2015	2012	2013	2014	2015	2012	2013	2014	2015	2012	2013	2014	2015
NU	1,0	1,2	1,2	1,4	1,4	1,5	1,5	1,7	0,8	0,6	0,8	0,7	1,2	0,9	1,1	1,0	1,0	1,1	1,2	1,3	1,4	1,5	1,5	1,7
NMBU	2,5	2,5	2,5	2,6	3,0	3,0	3,0	3,1	2,8	3,0	3,3	3,1	3,5	3,6	3,9	3,6	2,6	2,7	2,8	2,8	3,2	3,3	3,4	3,3
NTNU	1,6	1,7	1,7	1,8	2,0	2,0	2,0	2,2	2,4	2,5	2,6	2,6	2,9	3,0	3,1	3,1	1,8	1,9	1,9	2,0	2,2	2,3	2,3	2,4
UiA	1,8	1,7	1,9	2,1	2,1	2,0	2,3	2,5	1,8	1,7	1,8	1,6	2,1	2,0	2,2	2,0	1,8	1,7	1,9	2,0	2,1	2,0	2,3	2,5
UiB	1,5	1,8	1,6	1,7	1,8	2,0	1,9	2,0	3,3	3,3	3,2	3,4	3,7	3,7	3,5	3,7	1,9	2,1	1,9	2,1	2,1	2,3	2,2	2,3
UiO	2,0	2,0	1,9	2,1	2,4	2,3	2,3	2,4	4,1	4,3	4,1	4,3	4,9	4,9	4,8	4,9	2,5	2,5	2,4	2,6	3,0	2,9	2,8	3,0
UiS	1,8	1,7	1,7	1,9	2,5	2,3	2,2	2,5	2,5	2,9	2,7	2,7	3,4	3,8	3,6	3,4	1,9	1,8	1,8	2,0	2,6	2,4	2,4	2,6
UiT	1,0	1,0	1,1	1,1	1,4	1,3	1,5	1,5	1,9	1,7	1,8	2,1	2,3	2,1	2,2	2,5	1,2	1,1	1,2	1,3	1,6	1,5	1,6	1,6
Gj.snitt U	1,6	1,6	1,6	1,8	2,0	2,0	2,0	2,1	2,9	3,0	3,0	3,0	3,4	3,5	3,5	3,5	1,8	1,8	1,9	2,0	2,2	2,2	2,2	2,4
AHO	-	-	-	-	-	-	-	-	1,2	2,7	2,8	3,1	8,6	8,3	9,0	9,3	1,2	2,7	2,8	3,1	8,6	8,3	9,0	9,3
HiM	1,2	1,5	1,4	1,4	1,6	1,8	1,8	1,7	-	-	-	-	-	-	-	-	1,2	1,5	1,4	1,4	1,6	1,8	1,8	1,7
NHH	4,4	4,4	4,0	4,1	5,0	4,9	4,4	4,6	-	-	-	-	-	-	-	-	4,4	4,4	4,0	4,1	5,0	4,9	4,4	4,6
NIH	4,4	4,5	4,3	4,2	5,0	5,0	4,7	4,8	-	-	-	-	-	-	-	-	4,4	4,5	4,3	4,2	5,0	5,0	4,7	4,8
Gj.snitt SVH	3,0	3,1	2,9	2,9	3,4	3,5	3,3	3,4	1,2	2,7	2,8	3,1	8,6	8,3	9,0	9,3	2,8	3,1	2,9	3,0	3,8	3,9	3,7	3,8
HiB	2,1	2,2	2,2	2,3	2,6	2,7	2,7	2,8	-	-	-	-	-	-	-	-	2,1	2,2	2,2	2,3	2,6	2,7	2,7	2,8
HiHe	1,5	1,7	1,7	1,8	1,9	2,1	2,2	2,2	-	0,6	0,8	0,5	-	0,8	1,2	0,7	1,5	1,6	1,7	1,7	1,9	2,1	2,1	2,2
HiL	1,4	1,4	1,4	1,6	1,7	1,7	1,6	1,8	-	-	-	-	-	-	-	-	1,4	1,4	1,4	1,6	1,7	1,7	1,6	1,8
HiOA	2,2	2,3	2,3	2,4	2,9	2,9	3,1	3,2	-	-	-	-	-	-	-	-	2,2	2,3	2,3	2,4	2,9	2,9	3,1	3,2
HiSF	1,3	1,5	1,3	1,4	1,7	1,8	1,5	1,7	-	-	-	-	-	-	-	-	1,3	1,5	1,3	1,4	1,7	1,8	1,5	1,7
HSN	1,2	1,3	1,4	1,4	1,7	1,7	1,8	1,9	1,5	1,5	1	0,9	3,5	2,4	1,7	1,4	1,2	1,3	1,4	1,4	1,7	1,7	1,8	1,8
HiVo	1,1	1,1	1,1	1,1	1,4	1,4	1,3	1,3	-	-	-	-	-	-	-	-	1,1	1,1	1,1	1,1	1,4	1,4	1,3	1,3
HiØ	1,3	1,4	1,5	1,6	1,9	2,0	2,1	2,2	-	-	-	-	-	-	-	-	1,3	1,4	1,5	1,6	1,9	2,0	2,1	2,2
HSH	1,0	1,0	1,2	1,2	1,6	1,5	1,6	1,7	-	-	-	-	-	-	-	-	1,0	1,0	1,2	1,2	1,6	1,5	1,6	1,7
SH	0,3	0,4	0,8	0,2	0,6	0,6	1,3	0,2	-	-	-	-	-	-	-	-	0,3	0,4	0,8	0,2	0,6	0,6	1,3	0,2
Gj.snitt SH	1,6	1,7	1,7	1,8	2,1	2,1	2,2	2,3	1,5	1,2	0,9	0,8	3,5	1,8	1,5	1,2	1,6	1,7	1,7	1,8	2,1	2,1	2,2	2,3
MF	0,6	0,7	1,0	0,9	0,6	0,7	1,1	1,1	0,7	1,1	0,9	0,9	0,8	1,2	1,2	1,1	0,6	0,8	0,9	0,9	0,7	0,8	1,1	1,1
VID	1,5	1,7	1,9	2,0	2,1	2,2	2,5	2,7	-	-	-	-	-	-	-	-	1,5	1,7	1,9	2,0	2,1	2,2	2,5	2,7
Gj.snitt PVH	1,3	1,5	1,8	1,8	1,7	1,8	2,3	2,5	0,7	1,1	0,9	0,9	0,8	1,2	1,2	1,1	1,3	1,4	1,7	1,8	1,7	1,8	2,2	2,4
ATH	0,5	0,7	0,8	0,6	0,6	0,9	1,0	0,8	-	-	-	-	-	-	-	-	0,5	0,7	0,8	0,6	0,6	0,9	1,0	0,8
DMMH	1,1	0,8	0,9	0,9	1,3	0,9	1,1	1,1	-	-	-	-	-	-	-	-	1,1	0,8	0,9	0,9	1,3	0,9	1,1	1,1
FIH	0,5	0,4	0,4	0,7	0,6	0,5	0,5	0,9	-	-	-	-	-	-	-	-	0,5	0,4	0,4	0,7	0,6	0,5	0,5	0,9

	Lavere nivå								Integrert mastergrad/profesjon								Sum							
	Kvalifisert				Alle				Kvalifisert				Alle				Kvalifisert				Alle			
	2012	2013	2014	2015	2012	2013	2014	2015	2012	2013	2014	2015	2012	2013	2014	2015	2012	2013	2014	2015	2012	2013	2014	2015
HD	1,1	1,3	1,5	1,8	1,5	1,5	1,8	2,1	-	-	-	-	-	-	-	-	1,1	1,3	1,5	1,8	1,5	1,5	1,8	2,1
LDH	1,4	1,9	2,3	2,6	1,8	2,1	2,6	2,9	-	-	-	-	-	-	-	-	1,4	1,9	2,3	2,6	1,8	2,1	2,6	2,9
NLA	0,6	0,6	0,6	0,7	0,7	0,7	0,7	0,9	-	-	-	-	-	-	-	-	0,6	0,6	0,6	0,7	0,7	0,7	0,7	0,9
Gj.snitt PH	0,8	0,8	0,9	1,0	1,0	0,9	1,0	1,2	-	-	-	-	-	-	-	-	0,8	0,8	0,9	1,0	1,0	0,9	1,0	1,2
Gj.snitt	1,6	1,6	1,7	1,8	2,0	2,0	2,1	2,2	2,8	2,9	2,9	3,0	3,5	3,5	3,5	3,5	1,7	1,8	1,8	1,9	2,2	2,2	2,2	2,3

Kilde: NSD

Tabell V2.4 Poengsnitt for studentene som tas opp – etter institusjon og fagfelt 2015

	Hum. og estetiske fag	Lærerutd. og utd. i pedagogikk	Samfunnsfag og jur. fag	Økonomiske og adm. fag	Naturvitensk. fag, håndverksfag og tekn. fag	Helse-, sosial- og idrettsfag	Primærnæringsfag	Samferdsels- og sikkerhetsfag og andre servicefag	Totalt
NU	38,3	39,4	37,4	37,7	39,2	37,8	39,1	-	38,2
NMBU	-	45,4	45,8	43,8	46,0	50,7	42,5	-	45,8
NTNU	40,4	44,1	44,6	43,3	46,4	42,5	-	42,1	44,0
UiA	38,0	42,2	41,9	43,2	40,7	42,7	-	-	41,2
UiB	40,1	45,1	45,1	-	42,8	52,2	-	-	44,1
UiO	41,5	44,3	49,0	-	43,6	51,6	-	-	44,2
UiS	38,2	39,5	40,8	40,8	42,4	40,5	-	-	40,5
UiT	38,1	39,2	41,1	39,1	39,6	40,3	38,0	37,4	39,7
Gj.snitt U	40,6	42,5	45,1	40,9	44,1	42,7	39,9	40,0	42,8
AHO	43,6	-	-	-	45,6	-	-	-	44,9
HiM	-	-	38,3	36,4	35,8	37,4	-	37,0	37,2
NHH	-	-	-	51,0	-	-	-	-	51,0
NIH	-	47,1	-	-	-	45,1	-	-	45,4
Gj.snitt SVH	43,6	47,1	38,3	48,0	42,8	41,7	-	37,0	44,1
HiB	38,0	41,2	-	46,1	42,0	44,5	-	-	42,1
HiHe	37,7	37,9	38,1	38,0	-	37,4	39,5	40,1	38,1
HiL	35,1	36,1	42,9	39,5	-	39,3	-	-	39,8
HiOA	41,6	40,1	44,1	45,6	40,8	41,9	-	-	41,9
HiSF	35,9	39,8	37,5	39,6	39,2	38,6	-	-	38,8
HSN	39,2	38,4	39,1	37,4	37,6	38,8	-	36,7	38,3
HIVo	38,6	37,8	41,2	32,9	-	37,9	-	-	38,5
HiØ	40,8	37,4	36,0	38,5	35,6	39,1	-	-	38,3
HSH	-	36,5	-	38,4	36,1	38,2	-	37,2	37,4
SH	40,8	34,6	-	-	-	-	49,6	-	39,1
Gj.snitt SH	39,7	39,5	41,3	39,9	39,4	40,4	39,6	38,2	39,9
MF	39,0	41,0	39,6	-	-	-	-	-	39,5
VID	41,2	-	41,6	37,0	-	41,6	-	-	41,5
Gj.snitt PVH	39,4	41,0	39,8	37,0	-	41,6	-	-	40,9
ATH	40,7	-	38,9	-	-	-	-	-	39,5
DMMH	-	35,4	-	-	-	-	-	-	35,4
FIH	42,4	-	-	-	-	-	-	-	42,4
HD	-	-	-	-	-	39,1	-	-	39,1
LDH	-	-	-	-	-	43,8	-	-	43,8
NLA	39,4	37,2	37,8	36,2	39,0	42,2	-	-	38,0
Gj.snitt PH	40,6	36,3	38,0	36,2	39,0	42,2	-	-	38,6
Gj.snitt	40,4	40,8	44,1	41,1	43,0	41,5	39,8	38,7	41,7

Sum karakterpoeng delt på opptatte studenter. Opptatte studenter i høstsemesteret kobles mot søknadsdata fra Samordna opptak ved hjelp av fødselsnummer. Kun personer det er rapportert karakterpoeng på blir tatt med i beregningen. Uttaket er begrenset til NOM-opptaket om høsten. Studieprogrammer på nivåene forskerutdanning (FU) og videregående skoles nivå (VS) er utelatt.

Kilde: NSD

Tabell V2.5 Registrerte studenter høstsemesteret (egenfinansiert) 2006-15

	2006	2007	2008	2009	2010	2011	2012	2013	2014	2015
NU	8 603,0	8 722,5	9 461,4	9 705,3	9 893,7	10 222,3	10 468,8	10 736,1	10 975,5	11 509,2
NMBU	3 378,4	3 402,4	3 582,8	3 737,8	4 217	4 635	4 904	5 072	5 219	5 221
NTNU	29 078,5	28 758,3	29 417,2	30 750,8	31 583,0	32 584,6	33 586,0	34 634,7	35 692,5	36 689,8
UiA	7 660,6	7 502,4	7 731,7	8 201,2	8 766,3	9 280,6	9 497,7	9 968,1	10 401,4	11 033,2
UiB	15 711,8	14 551,8	14 172,2	14 083,3	14 358,7	14 086,2	14 290,4	14 451,6	14 790,0	15 461,5
UiO	29 752,5	27 362,7	27 030,2	27 700,1	27 261	26 890,8	26 869,5	26 923	26 742,5	27 194
UiS	6 928	7 441	7 579	8 209	8 351	8 497	8 788	9 140	9 579	10 007
UIT	12 373,1	11 516,1	11 436,2	12 160,5	12 569,8	12 950,5	13 748,0	14 806,5	14 737,6	15 100,1
Sum U	113 485,8	109 257,2	110 410,8	114 548,0	117 000,4	119 146,9	122 152,4	125 731,9	128 137,4	132 215,9
AHO	425	475	502	557	570	545	601	613	613	638
HiM	1 726	1 687	1 815	1 793	1 931	1 995	1 990	1 964	2 192	2 102,8
NHH	2 572	2 781	3 012	3 047	3 164	3 265	3 340	3 326	3 383	3 326
NIH	862,5	744,3	756	863,8	960,5	980	1 042	1 024,8	1 004,5	1 031,5
NMH	563	572	571	620	677	691	662	658	684,0	686
Sum SVH	6 148,5	6 259,3	6 656	6 880,8	7 302,5	7 476	7 635	7 585,8	7 876,5	7 784,3
HiB	5 596	5 536	5 847	6 226	6 398,2	6 770	6 785	6 880	7 245	7 717
HiHe	4 073	4 198	4 317	4 581	4 892,8	5 305	5 745,4	6 154	6 488	7 047
HiL	2 921	3 096	3 246	3 632	3 952	4 130	4 249	4 204	4 207	4 255
HiOA	14 101,3	13 903,9	14 022,7	14 557,8	15 158,4	15 521	16 005,0	16 526,5	17 465,4	18 032,7
HiSF	2 625,0	2 627,6	2 471,7	2 736,0	3 105,2	3 211,9	3 328,1	3 313,0	3 425,3	3 280,4
HSN	10 616,1	11 122,4	11 428,9	12 032,8	12 133,6	13 096,2	13 834,8	14 498,3	14 907,9	15 466,7
HiVo	2 833,5	2 808,9	2 924,6	2 958,8	3 177,9	3 478,4	3 683,8	3 648,4	3 482,8	3 735,5
HiØ	3 605	3 570	3 728	3 871	4 393	4 596	4 810	5 095	5 195	5 306
HSH	2 307	2 384	2 610	2 901	2 875	2 641	2 916	3 032	3 010	2 992
SH	173,1	178,4	102,5	125,6	94,0	135,5	148,0	114	149	140
Sum SH	48 850,9	49 425,1	50 698,4	53 622,0	56 180,1	58 885,0	61 505,1	63 465,2	65 575,4	67 972,3
KHiB	306	286	305	314	310	319	330	328	323	324
KHiO	518	510	483	502	502,5	515	507	530	523,5	530,5
Sum KHS	824	796	788	816	812,5	834	837	858	846,5	854,5
MF	918	876	929	914	1 116	1 107	1 097	1 103	1 241	1 204
BI	14 010	14 215	14 470	14 896	14 545	20 021	22 001	21 633	20 094	20 760
VID	2 946	3 147	3 301	3 328	3 077	3 164	3 218	3 315	3 190	3 440
Sum PVH	17 874	18 238	18 700	19 138	18 738	24 292	26 316	26 051	24 525	25 404
ATH	156	172	183	195	190	196	200	201	244	223
BDM	76	86	77	79	77	90	83	80	92	83
BA	136	144	126	147	133	146	151	145	148	149
EH	40	23	16	14	24	18	29	25	29	-
DMMH	866	800	838	915	1 052	1 140	1 155	1 160	1 223	1 208
FIH	121	104	85	98	99	79	100	121	138	147
HLB	61	44	59	71	69	57	30	26	34	49
HD	468	493	497	539	512	505	567	533	565	605
HLT	42	45	46	64	125	175	333	316	320	282
HK-M	883	957	1 128	1 225	1 146	1 318	1 557	2 006	2 345	2 679
LDH	789	698	729	754	721	796	758	728	786	897
NLA	1 810	1 827	1 649	1 699	1 957	1 909	1 862,5	1 931	1 973	2 113
NDH	106	100	99	85	76	89	88	87	82	81
RS	201	172	153	154	174	194	162	185	230	257
W-ACT	562	489	458	558	634	594	1 329	1 506	1 669	1 810
Sum PH	6 317	6 154	6 143	6 597	6 989	7 306	8 404,5	9 050	9 878	10 583

Merknad: Vekst for Handelshøyskolen BI i 2011 skyldes at studenter på programmet "Enkeltkursprogram Bachelor" er rapportert inn. Disse personene tar kun enkelttemner, og finansieres av eksamensavgiftene.

Kilde: NSD

Tabell V2.6 Aldersfordeling på studentene per institusjon 2006, 2011 og 2015. Antall

	2006				2011				2015			
	Under 20	20-24	25-29	30 og over	Under 20	20-24	25-29	30 og over	Under 20	20-24	25-29	30 og over
NU	355	2 931	1 533	5 543	790	3 562	1 581	5 041	932	4 296	2 136	4 881
NMBU	159	1 533	1 075	634	296	2 216	1 325	805	346	2 524	1 424	934
NTNU	1 812	16 751	6 374	5 655	2 422	19 399	6 339	6 748	2 720	21 690	7 496	7 296
UiA	522	3 868	1 335	2 302	818	4 914	1 571	2 269	1 022	5 908	1 979	2 970
UiB	691	7 823	4 143	3 214	979	7 755	3 428	2 532	1 233	8 397	3 713	2 701
UiO	1 206	12 058	8 648	8 249	1 533	11 861	7 805	6 866	1 984	11 917	7 806	6 698
UiS	374	3 262	1 518	1 911	730	4 216	1 796	1 964	889	4 913	2 187	2 675
UiT	574	4 527	2 758	5 747	952	5 400	2 719	4 141	984	6 639	3 514	4 714
Delsum U	5 693	52 753	27 384	33 255	8 520	59 323	26 564	30 366	10 110	66 284	30 255	32 869
AHO	3	191	178	66	15	239	228	83	11	298	253	97
HIM	68	691	333	635	158	812	378	701	175	1 111	475	737
NHH	72	1 648	704	217	157	2 176	785	327	174	2 211	840	138
NIH	32	600	350	392	59	716	307	306	64	649	343	228
NMH	22	261	177	104	49	361	188	93	43	338	180	140
Delsum SVH	197	3 391	1 742	1 414	438	4 304	1 886	1 510	467	4 607	2 091	1 340
HiB	224	3 282	1 128	1 599	442	3 872	1 209	1 915	620	4 420	1 564	2 453
HiHe	193	1 595	672	3 548	413	2 203	952	2 885	424	2 550	1 506	4 081
HiL	188	1 384	559	1 361	362	2 260	682	1 498	381	2 360	660	1 505
HiOA	461	5 757	3 101	6 299	904	6 840	3 132	6 046	1 139	7 405	4 079	7 148
HiSF	151	1 159	384	1 141	365	1 513	434	1 346	248	1 817	516	1 202
HSN	563	4 550	2 159	4 963	1 194	5 797	2 450	4 942	1 074	6 586	3 300	6 252
HiVo	133	1 039	570	1 171	175	1 341	611	1 544	210	1 364	678	1 746
HiØ	217	1 548	605	1 591	388	1 833	730	2 093	423	2 288	1 031	2 294
HSH	103	970	440	1 208	180	1 129	441	1 059	212	1 247	564	1 194
SH	8	23	45	134	6	30	45	92	8	30	50	73
Delsum SH	2 241	21 307	9 663	23 015	4 429	26 818	10 686	23 420	4 739	30 067	13 948	27 948
KHiB	-	127	125	54	5	118	136	61	3	115	118	88
KHiO	25	198	209	86	35	199	189	96	41	197	180	115
Delsum KHS	25	325	334	140	40	317	325	157	44	312	298	203
MF	12	300	221	385	44	388	249	426	38	312	301	555
BI	-	-	-	-	1 247	9 533	3 255	5 986	1 536	10 024	3 158	6 042
VID	46	801	395	1 676	95	970	432	1 667	143	1 075	516	1 706
Delsum PVH	58	1 101	616	2 061	1 386	10 891	3 936	8 079	1 717	11 411	3 975	8 303
ATH	5	85	38	28	25	83	35	53	16	120	35	52
BDM	-	-	-	-	16	46	17	11	14	47	14	8
BA	-	-	-	-	2	54	71	19	1	55	64	29
EH	-	-	-	-	-	3	2	13	-	-	-	-
DMMH	36	490	134	205	54	601	214	271	64	551	180	413
FIH	1	92	11	17	4	49	14	12	9	92	47	56
HLB	-	-	-	-	-	6	6	45	1	5	3	40
HD	-	-	-	-	16	177	98	214	23	242	118	222
HLT	-	-	-	-	6	52	36	81	3	60	73	146
HK-M	62	636	150	35	156	940	180	42	234	1 975	367	103
LDH	16	322	181	270	47	369	143	237	58	417	174	249
NLA	96	813	266	480	117	927	321	617	134	1 036	390	553

	2006				2011				2015			
	Under 20	20-24	25-29	30 og over	Under 20	20-24	25-29	30 og over	Under 20	20-24	25-29	30 og over
NDH	-	-	-	-	17	63	8	1	19	50	10	2
RS	-	-	-	-	2	21	32	139	1	21	36	199
W-ACT	54	341	98	101	83	377	91	43	153	1 185	357	116
Delsum PH	270	2 779	878	1 136	545	3 768	1 268	1 798	730	5 856	1 868	2 188
Sum	8 484	81 656	40 617	61 021	15 358	105 421	44 665	65 330	17 807	118 537	52 435	72 851

Kilde: NSD

Tabell V2.7 Registrerte studenter fordelt på fagfelt og kjønn 2006, 2011 og 2015

	2006			2011			2015			% endring
	♀	Totalt	% ♀	♀	Totalt	% ♀	♀	Totalt	% ♀	2006-2015
Helse-, sosial- og idrettsfag	31 860,6	40 494,8	78,7	35 546,9	44 722,2	79,5	38 266,1	48 122,9	79,5	0,8
Lærerutdanninger og utdanninger i pedagogikk	21 271,0	28 435,4	74,8	23 603,5	31 232,6	75,6	27 060,4	36 627,0	73,9	- 0,9
Allmenne fag	-	-	-	96	121,2	79,2	97	151	64,2	-
Samfunnsfag og juridiske fag	18 993,0	31 245,2	60,8	19 062,0	30 680,2	62,1	20 484,4	32 627,8	62,8	2,0
Humanistiske og estetiske fag	17 401,3	27 881,3	62,4	16 234,6	26 340,2	61,6	16 063,2	26 677,2	60,2	- 2,2
Uoppgitt fagfelt	1 064,8	1 907,3	55,8	1 134,5	1 888,5	60,1	1 688	2 824	59,8	3,9
Økonomiske og administrative fag	15 417,8	30 032,6	51,3	22 406,2	42 172,8	53,1	25 561,0	47 052,1	54,3	3,0
Primærnæringsfag	549	1 141,8	48,1	578,8	1 202,4	48,1	692	1 417	48,8	0,8
Samferdsels- og sikkerhetsfag og andre servicefag	279,2	1 075,0	26,0	577	1 858,6	31,0	819	2 439	33,6	7,6
Naturvitenskapelige fag, håndverksfag og tekniske fag	9 567,2	31 287,0	30,6	11 811,1	37 721,3	31,3	15 466,4	46 875,9	33,0	2,4
Sum	116 404	193 500	60,2	131 051	217 940	60,1	146 197	244 814	59,7	- 0,4

Sum egenfinansiert andel registrerte studenter, høst. Tabellen er sortert etter høyest kvinneandel i 2015.

Kilde: NSD

Tabell V2.8 Antall registrerte studenter på årskurs, bachelor og master mv., fordelt på institusjonskategori 2006-15

	2006						2007					
	Bachelor	Årskurs	Korte prog.	Mastergrad	Annet	Totalt	Bachelor	Årskurs	Korte prog.	Mastergrad	Annet	Totalt
U	50 627	12 561	11 760	19 557	24 346	118 851	49 326	11 572	12 317	17 855	23 303	114 373
SVH	2 610	433	1 024	1 815	824	6 706	3 074	333	835	1 992	494	6 728
SH	34 335	9 176	8 457	3 313	777	56 058	34 314	9 078	8 994	3 526	802	56 714
KHS	589	18	0	217	0	824	561	17	0	218	0	796
PVH	10 189	2 783	448	2 757	1 697	17 874	10 547	2 540	515	3 063	1 573	18 238
PH	4 000	913	710	353	341	6 317	3 916	812	789	292	345	6 154
Sum	102 350	25 884	22 399	28 012	27 985	206 630	101 738	24 352	23 450	26 946	26 517	203 003

	2008						2009					
	Bachelor	Årskurs	Korte prog.	Mastergrad	Annet	Totalt	Bachelor	Årskurs	Korte prog.	Mastergrad	Annet	Totalt
U	48 825	12 052	12 091	18 244	23 902	115 114	50 937	13 236	11 165	19 219	24 595	119 152
SVH	3 185	792	578	2 119	515	7 189	3 336	755	574	2 105	546	7 316
SH	34 843	9 398	9 391	4 068	557	58 257	36 622	9 142	9 704	4 692	512	60 672
KHS	556	13	0	219	0	788	557	36	0	221	4	818
PVH	11 015	2 311	684	3 240	1 450	18 700	11 773	2 161	531	3 332	1 341	19 138
PH	4 142	814	633	276	278	6 143	4 503	894	586	376	238	6 597
Sum	102 566	25 380	23 377	28 166	26 702	206 191	107 728	26 224	22 560	29 945	27 236	213 693

	2010						2011					
	Bachelor	Årskurs	Korte prog.	Mastergrad	Annet	Totalt	Bachelor	Årskurs	Korte prog.	Mastergrad	Annet	Totalt
U	51 997	12 950	10 560	20 618	25 065	121 190	53 505	12 348	10 347	22 106	25 465	123 771
SVH	3 451	897	719	2 318	546	7 931	3 526	500	1 087	2 497	512	8 122
SH	38 381	9 396	9 141	5 106	558	62 582	40 571	9 255	9 217	5 609	571	65 223
KHS	543	45	0	221	7	816	566	45	0	219	8	838
PVH	12 339	1 811	578	3 549	461	18 738	12 525	1 819	4 880	4 045	1 023	24 292
PH	4 729	821	749	502	188	6 989	5 083	870	705	489	232	7 379
Sum	111 440	25 920	21 747	32 314	26 825	218 246	115 776	24 837	26 236	34 965	27 811	229 625

	2012						2013					
	Bachelor	Årskurs	Korte prog.	Mastergrad	Annet	Totalt	Bachelor	Årskurs	Korte prog.	Mastergrad	Annet	Totalt
U	54 546	12 663	10 221	22 984	26 278	126 692	55 480	13 271	10 272	24 718	26 875	130 616
SVH	3 870	582	1 026	2 589	579	8 646	3 929	491	942	2 417	574	8 353
SH	42 160	9 350	9 973	6 171	628	68 282	43 816	9 319	9 828	6 518	563	70 044
KHS	565	41	0	228	6	840	578	28	0	250	4	860
PVH	12 604	1 851	6 242	4 609	1 010	26 316	12 819	1 805	5 940	4 472	1 015	26 051
PH	6 143	836	613	570	340	8 502	6 758	783	584	644	310	9 079
Sum	119 888	25 323	28 075	37 151	28 841	239 278	123 380	25 697	27 566	39 019	29 341	245 003

	2014						2015					
	Bachelor	Årskurs	Korte prog.	Mastergrad	Annet	Totalt	Bachelor	Årskurs	Korte prog.	Mastergrad	Annet	Totalt
U	56 432	13 871	10 191	25 213	27 824	133 531	57 695	14 889	11 410	26 247	28 462	138 703
SVH	3 939	585	1 034	2 670	577	8 805	3 657	448	984	2 821	592	8 502
SH	45 012	9 323	10 761	7 099	626	72 821	46 425	10 040	11 384	8 042	550	76 441
KHS	574	33	0	237	5	849	549	36	0	267	5	857
PVH	12 817	1 935	4 400	4 374	999	24 525	13 428	1 878	4 424	4 399	1 275	25 404
PH	7 317	855	706	701	351	9 930	7 749	1 098	648	805	340	10 640
Sum	126 091	26 602	27 092	40 294	30 382	250 461	129 503	28 389	28 850	42 581	31 224	260 547

Bachelor er programmer på nivåene AR, B3, B4, HK, LN, YU med 180 eller 240 stp. Programmer på 240 stp. i denne kategorien er lærerutdanning, samt bachelor i utøvende kunst.

Årskurs er programmer på nivåene AR, B3, B4, HK, LN, YU med 60 stp.

Korte programmer er programmer på nivåene AR, B3, B4, HK, LN, YU med mindre enn 60 stp.

Master er programmer på nivåene HN, M2, ME, MX.

Annet inkluderer programmer på nivåene M5, PR og HK, samt LN-programmer på mer enn 60 stp, B3-programmer på mindre/mer enn 180 stp. og AR-programmer på mer enn 60 stp.

Datauttaket er gjort for høsten og inkluderer kun kategorien studenter. Programmer med nivåkode lik FU, AN eller VS er utelatt.

Kilde: NSD

Tabell V2.9 Innvandrere i høyere utdanning i Norge 1. oktober 2015

Lærested ²	Studenter i alt			Innvandrere ¹ og norskfødte med innvandrereforeldre							
				EU/EØS-land, USA, Canada, Australia og New Zealand. Gruppe 1.			Asia inkl. Tyrkia, Afrika, Amerika unntatt USA og Canada, Oseania unntatt Australia og New Zealand, og Europa unntatt EU/EØS. Gruppe 2.				
	Studenter i alt	Kvinner i alt	Andel kvinner	Innvandrerbefolkningen i alt	Kvinner i alt	Andel kvinner	Innvandrerbefolkningen i alt	Kvinner i alt	Andel kvinner	Andel gruppe 2 av alle	
NMBU	5 115	3 061	59,8	285	203	71,2	711	378	53,2	13,9	
NTNU	23 659	11 266	47,6	896	435	48,5	1 471	644	43,8	6,2	
UiA	11 763	7 019	59,7	305	196	64,3	963	475	49,3	8,2	
UiB	15 611	9 302	59,6	706	451	63,9	1 115	645	57,8	7,1	
UiN	6 199	3 968	64,0	156	107	68,6	339	186	54,9	5,5	
UiO	27 573	16 497	59,8	1 464	930	63,5	4 375	2 656	60,7	15,9	
UiS	10 665	6 450	60,5	492	321	65,2	1 490	743	49,9	14,0	
UIT - Norges arktiske universitet	12 460	7 556	60,6	468	274	58,5	907	509	56,1	7,3	
Universiteter	113 045	65 119	57,6	4 772	2 917	61,1	11 371	6 236	54,8	10,1	
AHO	659	354	53,7	60	34	56,7	71	46	64,8	10,8	
HiM	2 324	1 440	62,0	68	47	69,1	204	99	48,5	8,8	
NHH	3 336	1 386	41,5	113	51	45,1	209	96	45,9	6,3	
NIH	1 242	592	47,7	32	25	78,1	22	9	40,9	1,8	
NMH	691	349	50,5	78	48	61,5	38	23	60,5	5,5	
Statlige vitenskapelige høyskoler	8 252	4 121	49,9	351	205	58,4	544	273	50,2	6,6	
HiB	8 959	5 678	63,4	221	145	65,6	447	264	59,1	5,0	
HBV	10 236	6 549	64,0	398	293	73,6	1 238	649	52,4	12,1	
HiG	3 426	1 602	46,8	106	52	49,1	285	122	42,8	8,3	
HiHa	1 515	1 063	70,2	35	23	65,7	73	47	64,4	4,8	
HiHe	8 348	5 556	66,6	224	158	70,5	564	336	59,6	6,8	
HiL	4 860	3 212	66,1	108	70	64,8	299	176	58,9	6,2	
HiN	1 689	541	32,0	61	32	52,5	291	91	31,3	17,2	
HiNe	1 284	950	74,0	25	18	72,0	25	17	68,0	1,9	
HiNT	4 462	2 899	65,0	101	60	59,4	207	126	60,9	4,6	
HiOA	19 467	13 644	70,1	834	632	75,8	3 100	2 000	64,5	15,9	
HiSF	3 692	2 503	67,8	64	42	65,6	104	69	66,3	2,8	
HiST	9 031	5 319	58,9	157	93	59,2	366	210	57,4	4,1	
HiT	6 832	4 172	61,1	297	168	56,6	547	265	48,4	8,0	
HiVo	3 772	2 699	71,6	111	81	73,0	131	97	74,0	3,5	
HiØ	5 865	3 848	65,6	215	147	68,4	664	375	56,5	11,3	
HiÅ	2 364	1 275	53,9	64	39	60,9	181	91	50,3	7,7	
HSH	3 184	2 152	67,6	90	58	64,4	167	92	55,1	5,2	
SH	159	126	79,2	13	12	92,3	5	3	60,0	3,1	
Statlige høyskoler	99 145	63 788	64,3	3 124	2 123	68,0	8 694	5 030	57,9	8,8	
MF	1 167	721	61,8	33	22	66,7	328	213	64,9	28,1	

BI	20 538	10 531	51,3	855	491	57,4	2 436	1 201	49,3	11,9
MHS	281	184	65,5	14	11	78,6	48	30	62,5	17,1
Private vitenskapelige høyskoler	21 986	11 436	52,0	902	524	58,1	2 812	1 444	51,4	12,8
KHiB	324	215	66,4	61	44	72,1	24	16	66,7	7,4
KHiO	530	343	64,7	84	57	67,9	34	18	52,9	6,4
Kunsthøyskoler	854	558	65,3	145	101	69,7	58	34	58,6	6,8
Politihøyskole og militære høyskoler	2 593	1 096	42,3	24	11	45,8	87	26	29,9	3,4
Andre private høyskoler	16 866	11 897	70,5	565	424	75,0	1 338	777	58,1	7,9
		158								
Sum	262 741	015	60,1	9 883	6 305	63,8	24 904	13 820	55,5	9,5

¹ Dette er utenlandsfødte med to utenlandsfødte foreldre.

² Læresteder etter institusjonsstrukturen med virkning fra 1.januar 2016.04.28

Kilde: SSB

Tabell V2.10 Oppfølging av tildelte studieplasser, institusjonsnivå 2008–15. Antall

Institusjon	Studiepoengproduksjon (60-SPE)			Utvikling 2008-15			Utvikling 2014-2015		
	2008	2014	2015	Antall tildelte studie-plasser 2008-2015	Økning i 60-SPE 2008-15	Oppfyllelse i antall 60-SPE: økt 60-SPE minus nye studie-plasser	Antall nye studie-plasser 2014-2015	Utvikling SPE 2014-15	Oppfyllelse i antall 60-SPE: økt 60-SPE minus nye studie-plasser
Nord universitet	5 441	6 531	6 558,1	798	1 118	319,5	15	27	12,1
Norges miljø- og biovitenskapelige universitet	2 612	3 800	4 006,9	624	1 395	771,3	62	207	144,5
Norges teknisk-naturvitenskapelige universitet	21 079	26 229	27 110,4	4 200	6 032	1 832,3	366	881	515,7
Universitetet i Agder	5 561	7 297	7 667,9	910	2 107	1 197,2	95	371	276,4
Universitetet i Bergen	9 857	10 127	10 710,8	1 155	854	-300,9	105	584	479,2
Universitetet i Oslo	16 627	16 859	17 037,9	1 982	411	-1 570,5	148	179	31,9
Universitetet i Stavanger	5 307	6 692	6 777,9	1 051	1 471	420,3	118	86	-31,8
Universitetet i Tromsø - Norges arktiske universitet	7 944	10 228	10 477,6	1 923	2 534	610,6	286	250	-36,0
Universiteter	74 426	87 762	90 347,5	12 642	15 921	3 279,8	1 194	2 586	1 392,0

Arkitektur- og designhøgskolen i Oslo	432,5	520	531	95,0	99	4	Ingen	11	
Høgskolen i Molde, Vitenskapelig høgskole i logistikk	1060,4	1 401	1 445	65,0	385	320	5,0	44	39
Norges handelshøyskole	2280,4	2 622	2 574	180,0	294	114	10,0	-48	-58
Norges idrettshøgskole	633,8	806	802	95,0	168	73	Ingen	-4	
Norges musikkhøgskole	477,4	539	544	137,0	67	-70	Ingen	6	
Statlige vitenskapelige høyskoler	4 885	5 887	5 896,1	572	1 012	439,6	15	9	-18,8
Høgskolen i Bergen	4 744	5 755	5 932,4	1 605	1 188	-416,7	110	178	67,9
Høgskolen i Hedmark	3 040	4 202	4 329,7	585	1 290	705,2	30	128	98,2
Høgskolen i Lillehammer	2 388	3 344	3 207,2	514	820	305,6	15	-136	-151,3
Høgskolen i Oslo og Akershus	10 482	12 841	13 225,6	2 883	2 744	-138,9	95	385	289,7
Høgskolen i Sogn og Fjordane	1 881	2 521	2 498,6	323	618	294,5	25	-22	-47,3
Høgskolen i Sørøst-Norge	8 194	10 495	10 552,2	1 684	2 358	674,2	139	58	-81,4
Høgskolen i Volda	1 826	2 349	2 420,7	250	595	345,2	Ingen	72	
Høgskolen i Østfold	2 755	3 572	3 566,4	542	811	269,1	15	-5	-20,3
Høgskolen Stord/Haugesund	1 773	1 891	1 943,4	215	170	-44,5	58	52	-5,3
Samisk høgskole	67	90	108,3	10	42	31,7	Ingen	19	
Statlige høyskoler	37 149	47 058	47 784,5	8 611	10 636	2 025,4	486	726	150,2
Kunst- og designhøgskolen i Bergen	284	316	310,2	75	27	-48,3	15	-6	-21,0
Kunsthøgskolen i Oslo	469	518	480,7	56	12	-44,0	10	-38	-47,6
Kunsthøyskoler	752	835	790,9	131	39	-92,3	25	-44	-68,6
Handelshøyskolen BI	8 675	11 767	12 346,4	320	3 671	3 351,1	Ingen	580	
VID vitenskapelig høgskole	1 930	2 131	2 182,0	203	252	49,6	23	51	28,1
Private vitenskapelige høyskoler	10 605	13 898	14 528,4	523	3 923	3 400,7	23	630	28,1
Dronning Mauds Minne Høgskole	680	880	876,9	190	197	6,7	Ingen	-3	
Høyskolen Diakonova	336	454	445,2	8	109	101,9	3	-9	-11,5
Lovisenberg diakonale høgskole	528	631	642,8	80	115	35,2	20	12	-8,1
NLA Høgskolen	1 263	1 373	1 463,9	30	201	171,1	Ingen	91	
Private høyskoler	2 806	3 338	3 428,8	308	622	314,9	23	91	-19,6

Kilde: KD (Studieplasser) og NSD (studiepoengproduksjon)

Tabell V2.11 Studentflyt mellom institusjoner, 2013 høst til 2015 høst, brutttotal

	Til NU	Til NMBU	Til NTNU	Til UIA	Til UIB	Til UIO	Til UIS	Til UIT	Til AHO	Til HIM	Til NHH	Til NIH	Til NMH	Til HIB	Til HIHE	Til HIL	Til HIOA	Til HISF	Til HSN	Til HIVO	Til HIØ	Til HSH	Til SH	Til KHIB	Til KHIO	Totalt	
Fra NU		47	335	38	42	50	20	126		8	24	26	2	17	34	20	49	15	57	29	22	3	3	1		1 036	
Fra NMBU	19		52	10	23	118	12	14	5	1	14	2		3	23	3	63	2	32	1	12				1	436	
Fra NTNU	257	105		89	128	503	107	159	11	56	96	21	9	77	119	61	213	26	152	88	36	11	2	4	4	2 500	
Fra UiA	20	17	137		105	123	114	34		5	55	18	14	34	19	12	65	13	134	10	13	9			1	1 069	
Fra UiB	44	40	171	50		383	97	59	4	9	94	5	6	340	15	41	82	38	39	31	18	35	1	5	2	1 786	
Fra UiO	44	150	288	71	191		46	98	19	15	30	23	28	33	77	36	613	15	155	48	54	5		2	11	2 408	
Fra UIS	20	21	104	70	101	60		34		9	33	11	8	34	17	10	35	11	43	18	14	41			1	791	
Fra UiT	195	18	249	34	91	143	45			25	21	9	5	16	26	29	74	6	68	16	22	10	6			1 178	
Fra AHO	1	2	1			6		1									1								1	14	
Fra HIM	10	3	71	8	10	22	8	29			9	3		6	5	7	4	4	7	22	2	1				252	
Fra NHH	9	4	17	7	61	55	2	5		2		1		11			4		3	1					1	217	
Fra NIH	7	7	30	15	8	42	5	8		5	2		1	2	11	4	56	8	18	9	12	1				274	
Fra NMH	2	1	3	5	3	23	4							1	1		4			2	1				4	60	
Fra HiB	18	14	178	29	228	30	51	27		7	89	8			8	6	36	31	36	22	1	24				985	
Fra HiHe	49	34	102	31	22	54	12	43	1	11	12	26	2	16		63	85	11	73	17	23	4				767	
Fra HiL	18	18	111	13	126	115	24	17		3	11	20	1	12	82		73	8	35	11	18	2				772	
Fra HiOA	32	112	213	51	29	481	25	49	9	7	23	45	3	26	83	33		7	157	28	55	2		1	10	1 684	
Fra HISF	24	18	71	23	47	23	22	23	2	12	15	11	1	78	14	16	19		36	40	6	12				575	
Fra HSN	56	44	191	121	67	220	43	69	5	15	30	18	2	36	68	42	175	20		37	59	15		1	1	1 525	
Fra Hivo	38	3	85	20	42	47	9	25		16	2	7		26	21	29	38	33	42		26	9		1		528	
Fra HiØ	11	38	47	32	11	58	5	25	1	3	5	10		3	31	14	79	2	67	24		2			1	511	
Fra HSH	10	1	14	14	28	5	49	8		2	6			36	20	3	5	18	16	12	2					279	
Fra SH	1		1			1		5																		10	
Fra KHIB			4		4	2			1					1			2									3	22
Fra KHIO	1		1			12			2				1				3							3		24	
Fra MF	8	6	5	6	3	73	3	7				4	3		8	4	36	3	20	7	11	1	1			224	
Fra BI	56	64	172	68	74	150	118	40	3	40	187	7	2	58	35	33	128	17	96	10	26	11				1 499	
Fra VID	5	3	8	11	10	12	40	10		4		1	2	22	9	11	33	6	15		6	7				271	
Fra ATH	5		5	22	3	4	2	1					1			1			1							54	
Fra BDM	1			2		1		1					10		1		3								3	22	
Fra BA			2		3	1		1	4															1		12	
Fra DMMH	12		85		1	6	1	2		1				1	4	2	7	1	2	5	4					137	
Fra FIH		1	1		1	9	1	1				2			1		4				1	1				38	
Fra HLB	1													1	1			1		1		1				5	

	Til NU	Til NMBU	Til NTNU	Til UIA	Til UIB	Til UIO	Til UIS	Til UIT	Til AHO	Til HIM	Til NHH	Til NIH	Til NMH	Til HIB	Til HIHE	Til HiL	Til HIOA	Til HISF	Til HSN	Til HIVO	Til HIØ	Til HSH	Til SH	Til KHIB	Til KHIO	Totalt
Fra HD		1	2			5	1	2							1		8		3		2					32
Fra HLT		2	1	3	2	4	1	1			2			2		2	2		4							44
Fra HK-M	3	7	11	9	7	25	2	5		1				2	6	3	15	2	13	3	1					162
Fra LDH		2	3		1	10		1							3		14	1	2		1					48
Fra NLA	6	2	19	40	79	33	15	6		1	1	2	1	86	6	13	19	24	21	15		14				438
Fra NDH			3			6						1		1			1				1				3	19
Fra RS		1				1		1									2	2			2					9
Fra W-ACT	2	1	11	1	4	40	1	2					8	2	4	4	13	1	9	1	4				4	122
Totalt	968	765	2 769	879	1 530	2 886	874	915	67	253	745	278	107	961	738	495	2 035	319	1 328	489	448	216	12	19	50	22 455

	Til MF	Til BI	Til VID	Til ATH	Til BDM	Til BA	Til DMMH	Til FIH	Til HLB	Til HD	Til HLT	Til LDH	Til NLA	Til NDH	Til RS	Til W-ACT	Totalt
Fra NU	4	44	6				17		1	5	1		7				1 036
Fra NMBU		20	4			1		1	1		3	4					436
Fra NTNU	5	131	15	1			36		1	2		10	5		1		2 500
Fra UiA	3	54	16	13		1	2			5	1	2	18		1		1 069
Fra UiB	5	99	39	1	1	6	1			4	2	6	40		2		1 786
Fra UiO	39	174	42	1	3	1	2	6		5	4	29	12	3	5		2 408
Fra UIS	4	48	37				1	1		4		3	10				791
Fra UIT	4	44	9	3			6	1	1	2	1	2	13				1 178
Fra AHO		1															14
Fra HiM	1	15	4				3			1							252
Fra NHH		35	2	1							1		1				217
Fra NIH	8	10	1					2		1		3	2				274
Fra NMH	1	2	1		2		1	1		2							60
Fra HiB	3	35	21			1	1	2			1	1	84				985
Fra HiHe	6	48	9				4		4	1		3	8		2		767
Fra HiL	2	38	8	1		2	1			1		3	6				772
Fra HiOA	24	107	29			1	1	2		9	1	20	9	1	1		1 684
Fra HiSF	1	30	13			1						2	26				575
Fra HSN	12	100	22	1	1		5			5		9	11		5		1 525
Fra HIVo	8	5	3	1	1		4	1				1	8				528
Fra HIØ	9	18	6								1		7				511
Fra HSH		11	11					1			1		9		1		279
Fra SH																	10
Fra KHIB						2					1				1		22

	Til MF	Til BI	Til VID	Til ATH	Til BDM	Til BA	Til DMMH	Til FIH	Til HLB	Til HD	Til HLT	Til LDH	Til NLA	Til NDH	Til RS	Til W-ACT	Totalt
Fra KHiO		1			1												24
Fra MF		4	14	1				1		1	1		6				224
Fra BI	6		11							2	1	8	8		1		1 499
Fra VID	25	11				1		3		6	1	8	13		1		271
Fra ATH	2	2						1			1		3				54
Fra BDM																	22
Fra BA																	12
Fra DMMH		2															137
Fra FIH	2	1	6	1						3			1				38
Fra HLB		1															5
Fra HD	2	2						1			1	1	1				32
Fra HLT	15	2	2	3						1			2				44
Fra HK-M	1	35	1							2		4	1				162
Fra LDH	1	1	5							1			1				48
Fra NLA	6	13	14	1	1		2	1		4							438
Fra NDH			1							1		1					19
Fra RS																	9
Fra W-ACT		5		1						1							122
Totalt	196	1 133	344	30	10	17	87	25	5	67	22	119	308	4	21		22 455

Det er tatt utgangspunkt i fødselsnummer for registrerte studenter i kategoriene Studenter (S) og Andre (A) i høstsemesteret, både for 2013 og 2015. Studenter på nivåene forskerutdanning (FU) og videregående skoles nivå (VS) er utelatt. Tabellen viser antall unike personer som er registrert på en annen institusjon i 2015, sammenlignet med 2013. I tillegg må studenten ikke være registrert på den opprinnelige institusjonen i 2015.

Kilde: NSD

Tabell V2.12 Karakterfordeling alle nivåer 2015, unntatt stryk (egenfinansierte)

	A	B	C	D	E
Nord universitet	10,4	27,7	34,2	19,1	8,5
Norges miljø- og biovitenskapelige universitet	15,0	31,4	31,6	15,2	6,7
Norges teknisk-naturvitenskapelige universitet	14,0	29,9	31,1	16,8	8,2
Universitetet i Agder	13,2	27,9	33,4	17,0	8,5
Universitetet i Bergen	13,2	29,1	34,3	16,6	6,9
Universitetet i Oslo	14,1	28,3	33,8	16,8	7,0
Universitetet i Stavanger	13,1	26,7	33,4	17,7	9,1
Universitetet i Tromsø - Norges arktiske universitet	12,0	27,6	33,5	17,9	9,0
Gj.snitt universiteter	13,4	28,8	32,7	17,1	8,0
Arkitektur- og designhøgskolen i Oslo	9,9	34,9	35,4	15,0	4,9
Høgskolen i Molde, Vitenskapelig høgskole i logistikk	14,6	27,3	31,3	17,5	9,3
Norges handelshøyskole	19,1	37,2	29,3	10,5	3,8
Norges idrettshøgskole	13,2	31,8	33,9	15,6	5,5
Norges musikkhøgskole	20,3	38,4	28,6	10,3	2,5
Gj.snitt statlige vitenskapelige høyskoler	17,2	34,4	30,4	12,7	5,2
Høgskolen i Bergen	13,9	28,9	35,1	14,9	7,3
Høgskolen i Hedmark	11,9	27,5	33,9	18,6	8,1
Høgskolen i Lillehammer	9,2	26,0	34,6	21,2	9,0
Høgskolen i Oslo og Akershus	12,1	28,2	34,2	17,7	7,8
Høgskolen i Sogn og Fjordane	10,4	26,7	34,7	19,5	8,7
Høgskolen i Sørøst-Norge	11,2	26,4	32,7	19,3	10,4
Høgskolen i Volda	8,9	30,2	37,2	17,4	6,3
Høgskolen i Østfold	11,3	24,3	33,1	20,3	11,0
Høgskolen Stord/Haugesund	10,2	25,1	35,3	18,7	10,7
Samisk høgskole	20,5	32,6	28,1	14,6	4,2
Gj.snitt statlige høyskoler	11,5	27,2	34,0	18,4	8,9
Kunst- og designhøgskolen i Bergen	30	45	25	-	-
Kunsthøgskolen i Oslo	11,2	31,8	47,1	10	-
Gj.snitt kunsthøyskoler	13,2	33,2	44,7	8,9	-
Det teologiske menighetsfakultet	10,6	25,9	32,8	20,5	10,2
Handelshøyskolen BI	12,9	27,9	30,9	17,8	10,6
VID vitenskapelige høgskole	10,1	31,6	35,9	17,1	5,3
Gj.snitt private vitenskapelige høyskoler	12,7	28,0	31,2	17,8	10,3
Ansgar Teologiske Høgskole	9,4	28,5	31,5	21,7	8,9
Barratt Due Musikk institutt	21,4	37,2	27,0	10,7	3,6
Dronning Mauds Minne Høgskole	8,6	27,3	38,0	19,7	6,4
Fjellhaug Internasjonale Høgskole	15,9	25,6	30,8	19,7	7,9
Høgskolen for landbruk og bygdeutvikling	7,8	44,2	39,0	7,8	1,3
Høyskolen Diakonova	10,2	28,7	33,6	20,0	7,5
Høyskolen for Ledelse og Teologi	9,9	25,3	35,3	23,6	6,0
Høyskolen Kristiania – Markedshøyskolen	10,8	29,9	34,6	17,6	7,1
Lovisenberg diakonale høgskole	7,6	25,3	37,8	18,9	10,5
NLA Høgskolen	14,0	30,1	34,8	16,1	5,0
Norges Dansehøyskole	6,6	31,2	43,9	16,0	2,2
Rudolf Steinerhøyskolen	-	66,7	-	33,3	-
Westerdals Oslo ACT	18,3	34,5	28,6	13,4	5,2
Gj.snitt private høyskoler	12,2	30,0	34,0	17,3	6,5

Kilde: NSD

Tabell V2.13 Strykprosent 2006-15

	2006	2007	2008	2009	2010	2011	2012	2013	2014	2015
NU	7,1	6,7	6,9	6,1	6,7	6,9	7,2	7,0	8,1	9,1
NMBU	7,9	7,3	6,7	6,3	6,5	6,4	7,3	6,7	6,8	6,7
NTNU	10,4	9,6	9,1	9,2	8,8	8,5	8,5	8,7	8,3	7,8
UiA	8,3	9,4	8,4	8,5	7,8	7,7	7,8	8,4	7,9	8,1
UiB	5,9	5,4	5,1	4,9	4,8	4,7	5,3	5,4	5,5	5,8
UiO	7,2	6,8	6,5	6,6	6,8	6,3	6,4	6,5	6,7	6,3
UiS	10,2	9,0	8,2	7,7	8,4	8,8	8,8	9,3	9,1	9,9
UiT	10,1	9,5	9,6	9,5	10,1	10,3	9,8	10,0	9,6	9,5
Sum U	8,6	8,1	7,7	7,7	7,7	7,6	7,7	7,9	7,8	7,7
AHO	6,0	5,1	5,8	4,1	2,9	2,6	3,9	4,3	3,3	4,2
HiM	8,6	9,7	8,5	9,5	7,4	7,5	6,8	8,1	7,5	6,9
NHH	2,4	2,1	2,5	2,4	2,3	2,0	2,1	2,2	2,3	2,1
NIH	10,9	7,7	7,0	8,0	6,2	7,4	7,0	5,9	5,3	4,4
NMH	4,2	2,6	3,0	3,1	2,2	5,6	4,3	5,5	4,6	4,2
Sum SVH	5,3	4,5	4,3	4,6	3,8	4,1	3,9	4,3	4,1	3,8
HiB	7,2	7,1	6,4	5,7	6,4	6,2	6,9	6,6	6,2	6,2
HiHe	8,5	7,7	6,9	6,4	6,1	6,8	5,8	6,0	7,4	6,9
HiL	6,8	7,3	7,0	6,6	6,7	8,3	7,5	6,6	5,7	5,5
HiOA	9,2	8,3	8,2	8,3	7,4	7,7	8,6	9,1	9,0	8,4
HiSF	7,5	7,7	5,7	5,8	5,7	6,4	6,3	6,9	7,3	7,8
HSN	8,7	8,8	8,5	8,2	8,6	8,9	9,5	9,9	10,6	11,2
HiVo	6,4	5,9	5,3	3,8	4,3	5,0	4,3	4,1	4,0	3,8
HiØ	8,9	8,7	9,7	9,4	8,5	7,7	8,8	10,5	9,1	9,1
HSH	10,7	9,8	9,0	8,3	8,9	9,3	9,4	10,4	10,8	10,6
SH	7,3	9,8	9,0	7,5	5,2	3,0	6,9	7,3	7,1	4,0
Sum SH	8,5	8,1	7,8	7,4	7,3	7,6	8,0	8,4	8,5	8,5
KHiB	1,7	2,2	1,6	0,8	2,1	1,7	2,3	1,6	2,5	0,9
KHiO	0,5	0,4	0,1	0,4	0,1	0,4	1,2	0,7	2,3	2,0
Sum KHS	0,7	0,6	0,3	0,4	0,4	0,6	1,4	0,8	2,4	1,8
MF	5,1	6,0	6,4	7,3	9,1	8,0	8,4	7,1	8,7	11,8
BI	11,5	10,8	10,4	9,4	9,2	10,0	10,3	10,3	10,0	9,8
VID	5,7	5,2	5,3	4,0	3,4	3,7	4,8	4,5	5,6	4,3
Sum PVH	10,8	10,3	9,9	8,9	8,7	9,4	9,7	9,7	9,5	9,3
ATH	9,3	7,2	7,6	13,8	8,9	11,0	10,7	8,8	10,4	8,5
BDM	2,1	0,8	0,9	1,5	6,4	1,7	2,1	3,1	4,6	3,2
BA	0	0	0	0	12,5	7,3	3,8	4,4	5,6	5,5
EH	3,4	0	8	0	13,0	0	0	5,9	22,9	0
DMMH	2,3	1,1	1,0	2,7	3,2	3,3	5,3	4,9	4,4	5,6
FIH	1,2	1,8	0,8	0,4	4,5	3,0	3,7	3,6	4,7	5,9
HLB	0	0	0	0	1,4	0	0	0,7	0	0
HD	2,5	2,3	4,4	3,3	4,7	5,1	4,7	4,4	5,6	4,5
HLT	15,3	12,8	14,1	11,4	7,5	5,3	10,0	11,7	10,1	6,4
HK-M	7,0	7,3	5,8	6,8	5,0	5,2	6,9	7,4	7,5	7,6
LDH	12,6	5,9	1,9	7,0	6,8	6,5	6,2	8,9	8,3	6,6
NLA	5,3	6,8	5,7	6,2	6,8	6,0	4,3	4,4	4,6	4,4
NDH	1,8	0,7	0,6	5,0	0,9	0,4	1,2	1,8	0,2	3,8
RS	0	0	0	0	0	0	0	0	0	16,9
W-ACT	6,7	8,2	4,9	8,1	9,0	10,0	6,7	7,0	5,7	4,8
Sum PH	4,0	4,3	3,4	4,2	5,8	5,8	5,9	6,3	6,3	6,1

Merknad: Produksjonen på emner knyttes opp til programmet, og dermed studienivået, der studenten er aktiv på eksamenstidspunktet.

Kilde: NSD

Tabell V2.14 Oversikt over antall uteksaminerte kandidater fra masterstudier ved de statlige høyskolene og universitetene, 2006-2015

	2006	2007	2008	2009	2010	2011	2012	2013	2014	2015
NU	226	280	233	144	413	264	435	391	406	369
NMBU	372	445	438	475	452	471	613	636	630	680
NTNU	1 904	2 012	2 014	2 065	2 265	2 594	2 698	2 907	2 974	3 121
UiA	195	219	192	207	238	348	371	392	501	459
UiB	881	1 026	1 135	1 107	1 070	1 153	1 183	1 182	1 135	1 217
UiO	1 556	-	-	-	2 283	2 311	2 419	2 271	2 584	2 405
UiS	245	277	303	367	396	483	484	546	645	639
UiT	453	526	497	491	566	562	677	678	760	840
Sum U	5 832	4 785	4 812	4 856	7 683	8 186	8 880	9 003	9 635	9 730
HiB	3	16	5	24	11	59	59	57	67	76
HiHe	-	16	27	37	48	82	73	110	122	124
HiL	13	21	30	62	59	82	86	61	88	87
HiOA	47	143	159	188	265	287	295	318	371	383
HiSF	13	24	14	45	12	6	12	9	30	38
HSN	118	141	174	181	251	279	308	374	438	436
HiVo	29	24	37	29	30	51	55	61	60	57
HiØ	32	25	31	27	23	35	62	35	49	69
HSH	11	6	11	12	10	8	18	12	15	26
SH	-	-	-	-	-	1	-	1	1	6
Sum SH	266	416	488	605	709	890	968	1 038	1 241	1 302

Data hentes fra tabellen 'Fullførte studieprogrammer', og ikke 'Ferdige kandidater'. Data fra UiO mangler for 2007, 2008 og 2009. Studieprogrammer på nivåene M2, ME, MX og M5 er tatt med. Hovedfag-/magistergradsprogrammer (nivåkode HN) er ikke tatt med. Dette gjør at tall for 2008 er noe lavere enn påfølgende år.

Kilde: NSD

Tabell V2.15 Oversikt over antall uteksaminerte kandidater fra bachelorstudier ved de statlige høyskolene og universitetene, 2006-2015

	2006	2007	2008	2009	2010	2011	2012	2013	2014	2015
NU	1 169	1 067	1 173	1 045	1 115	1 145	1 180	1 215	1 261	1 269
NMBU	192	236	169	194	183	245	281	364	291	320
NTNU	2 760	2 775	2 506	2 391	2 479	2 660	2 728	2 835	3 252	3 245
UiA	1 050	933	1 059	1 107	1 153	1 205	1 330	1 350	1 380	1 446
UiB	924	961	989	981	1 018	1 023	1 039	1 087	1 091	1 081
UiO	1 119	-	-	-	1 459	1 590	1 702	1 587	1 666	1 671
UiS	1 040	1 055	1 049	1 015	1 059	1 120	1 063	1 148	1 198	1 222
UiT	1 323	1 297	1 202	1 168	1 148	1 225	1 271	1 350	1 486	1 516
Sum U	9 577	8 324	8 147	7 901	9 614	10 213	10 594	10 936	11 625	11 770
HiB	1 169	1 262	1 137	1 248	1 245	1 426	1 335	1 434	1 426	1 487
HiHe	601	592	649	605	604	620	722	901	796	867
HiL	384	480	481	452	605	580	704	770	813	800
HiOA	2 534	2 674	2 472	2 604	2 621	2 744	2 916	2 832	2 980	3 080
HiSF	473	448	367	435	364	425	432	593	523	659
HSN	1 449	1 458	1 551	1 645	1 788	1 835	1 763	2 013	2 135	2 217
HiVo	339	398	300	301	350	338	420	446	400	428
HiØ	716	623	611	648	642	642	696	745	819	818
HSH	422	367	380	368	414	416	380	412	416	405
SH	12	-	6	11	12	12	17	12	5	10
Sum SH	8 099	8 302	7 954	8 317	8 645	9 038	9 385	10 158	10 313	10 771

Data hentes fra tabellen 'Fullførte studieprogrammer', og ikke 'Ferdige kandidater'. Bachelorstudier er alle studieprogrammer på lavere nivå på 180 eller 240 studiepoeng.

Kilde: NSD

Tabell V2.16 Kandidater fordelt på studium 2006-2015 (egenfinansiert)

	2006	2007	2008	2009	2010	2011	2012	2013	2014	2015	Endring 2014-2015	
											Antall	Prosent
Medisin	500	507	526	563,0	573,5	595,8	608,3	583	582	561	- 21	- 3,6
Annet	352	456	542	239	353	419	334	302	302	252	- 50	- 16,6
Farmasi	83	86	103	109	96	100	113	96	120	128	8	6,7
Arkitektur	158	178	191,7	204,8	222,2	216,5	294,7	281,3	251,3	301,8	50,5	20,1
Odontologi	107	109	100	128	116	133	148	127	112	119	7	6,3
Psykologi	372	466	459	453,7	477,6	481	533	516	650	679	29	4,5
Barnevernpedagogutdanning	608	591	618	613	532	623	593	664	632	663	31	4,9
Tannpleier	44	47	47	34	57	42	52	57	61	69	8	13,1
Bibliotekarutdanning	120	131	94	122	112	91,0	115,2	102	94	100	6	6,4
Sykepleierutdanning	3 580	3 589	3 321	3 372	3 179	3 294	3 506	3 543	3 630	3 642	12	0,3
Fysioterapeututdanning	262	271	276	237	273	270	291	297	284	283	- 1	- 0,4
Kunstfagutdanning	25	23	20	22	41	32	36	21	36	33	- 3	- 8,3
Ergoterapeututdanning	219	208	194	160	176	179	198	187	213	201	- 12	- 5,6
Designutdanning	90	94	110	121	102	116	109	116	117	136	19	16,2
Radiografutdanning	172	186	174	146	121	149	139	123	150	125	- 25	- 16,7
Reseptarutdanning	57	77	69	52	60	74	60	42	54	82	28	51,9
Bioingeniørutdanning	222	209	203	211	143	190	172	180	199	176	- 23	- 11,6
Dyrepleie	10	11	13	23	20	28	29	19	34	30	- 4	- 11,8
Audiografutdanning	37	33	26	35	34	18	29	21	24	17	- 7	- 29,2
Ernæring	72	93	115	108	108	134	127	130	122	121	- 1	- 0,8
Vernepfleierutdanning	785	825	786	767	740	678	752	847	783	800	17	2,2
Døvetolkutdanning	33	23	48	35	30	43	45	60	45	50	5	11,1
Tannteknikerutdanning	19	1	14	23	-	16	19	-	12	8	- 4	- 33,3
Ingeniørutdanning	1 835,8	1 570	1 624	1 850	1 919	2 053	2 203	2 277	2 294	2 544	250	10,9
Allmennlærerutdanning	2 066	1 811	1 792	1 548	1 532	1 418	1 430	1 377	318	212	- 106	- 33,3
Grunnskolelærerutdanning 1-7 trinn	-	-	-	-	-	-	8	54	660	813	152	23,0
Grunnskolelærerutdanning 5-10 trinn	-	-	-	-	-	11	2	43	670	749	79	11,8
Fiskerifag	152	103	45	62	34	41	17	41	48	60	12	25
Sivilingeniørutdanning	296	285	-	-	-	-	-	-	-	-	-	-
Barnehagelærerutdanning	-	-	-	-	-	-	-	17	162	206	44	27,2
Førskolelærerutdanning	1 272	1 435	1 365	1 532	1 679	1 752	1 833	2 059	1 666	1 878	212	12,7
Faglærerutdanning	235	243	393	358	322	297	292	317	328	319	- 9	- 2,7

	2006	2007	2008	2009	2010	2011	2012	2013	2014	2015	Endring 2014-2015	
											Antall	Prosent
Helsefag	312	395	420,7	526,6	628,1	766,1	885,9	795,8	1 045,3	1 042	- 3,3	- 0,3
Yrkesfaglærerutdanning	95	81	63	90	145	196	193	154	159	158	- 1	- 0,6
Historisk-filosofiske fag	2 463	3 045	2 576	2 340,0	2 534,5	2 635,8	2 716,4	2 902	3 008	2 847	- 161	- 5,4
Industridesign	30	21	31	22	32	26	33	32	21	29	8	38,1
Integrerte 4. og 5-årige masterprogram i lærerutdanning	29	25	93	104	155	172	177	209	260	371	111	42,7
Idrettsutdanning	164	290	250	272	367	399	452	510	494	540	46	9,3
Journalist-/fotoutdanning	220	207	201	164	166	177	181	242	191	223	32	16,8
Juridiske fag	842	997	919	891	1 024	1 072	1 056	1 166	1 345	1 227	- 118	- 8,8
Utøvende kunstutdanning	-	-	-	-	-	-	-	3	-	-	-	-
Landbruksutdanning	18	19	14	18	15	15	13	25	21	28	7	33,3
Maritim utdanning	105	83	74	89	137	148	157	165	176	172	- 4	- 2,3
Utøvende musikkutdanning	206	189	230	249	245	238	290	321	335	308	- 27	- 8,1
Ortopediingeniørutdanning	-	10	-	13	-	14	-	1	8	-	-	-
Matematisk-naturvitenskapelige fag	2 339	2 291,1	2 239,8	2 299,9	2 267,5	2 568,2	2 622,7	2 843,4	3 198,8	3 315	116,2	3,6
Samfunnsvitenskap	3 244	3 392,0	3 251,7	3 239,7	3 111,2	3 433,6	3 438,2	3 405,4	3 769,7	3 539,2	- 230,5	- 6,1
Scenekunst	98	84	60	87	76	46	74	65	62	110	48	77,4
Siviløkonomutdanning	490	221	-	-	-	-	-	-	-	-	-	-
Sosionomutdanning	794	819	735	697	716	700	769	767	795	827	32	4,0
Teknologi	1 225,5	1 296,8	1 430,5	1 447,6	1 482,3	1 720,4	1 961,4	2 012,0	2 069,4	2 115,7	46,3	2,2
Teologi	226	233	223	249	196	239	232	257	231	263	32	13,9
Utvikling og miljø	185,4	210,4	202,4	262,2	231	258	322	348	331	388	57	17,2
Pedagogiske fag	651	836,3	837,3	887,1	875	983,8	1 085	1 164,7	1 212,3	1 350,9	138,6	11,4
Veterinærutdanning	51	59	49	46	61	60	53	71	60	50	- 10	- 16,7
Visuell kunst	145	149	148	153	159	147	147	161	202	185	- 17	- 8,4
Økonomisk-administrativ utdanning	4 263,5	4 476	5 329	5 719	4 882	6 187	6 433	7 047	7 555,2	9 290,2	1 735	23,0
Sum	31 980,2	33 090,7	32 646,1	32 994,5	32 557,9	35 696,0	37 379,7	39 166,6	41 202,9	43 735,8	2 532,9	6,1

Kilde: NSD

Kapittel 3 Doktorgradsutdanning

Tabell V3.1 Avlagte doktorgrader, fordelt på institusjon, 2006-15. Antall.

	2006	2007	2008	2009	2010	2011	2012	2013	2014	2015
NU	3	5	6	5	9	8	15	19	20	13
NMBU	64	56	86	70	76	93	87	103	93	94
NTNU	244	257	314	259	260	337	378	373	367	347
UiA	4	2	3	9	7	11	18	18	27	20
UiB	179	202	233	223	237	254	251	265	216	246
UiO	293	344	436	391	416	425	511	524	519	484
UiS	13	18	12	29	31	28	32	34	26	40
UIT	60	100	104	115	96	114	110	123	101	101
Delsum U	860	984	1 194	1 101	1 132	1 270	1 402	1 459	1 369	1 345
AHO	6	5	6	5	6	4	4	6	8	5
HiM	3	2	5	4	4	-	5	6	3	3
NHH	12	19	15	8	16	15	11	10	13	16
NIH	5	5	6	8	11	14	7	13	8	16
NMH	2	1	4	6	1	2	3	6	7	3
Delsum SVH	28	32	36	31	38	35	30	41	39	43
HiHe	-	-	-	-	-	-	-	-	2	2
HIL	-	-	-	-	-	-	-	-	2	3
HiOA	-	-	1	1	-	2	5	5	4	8
HSN	-	-	-	-	-	-	6	6	11	11
Delsum SH	-	-	1	1	-	2	11	11	19	24
Statlige institusjoner	888	1 016	1 231	1 133	1 170	1 307	1 443	1 511	1 427	1 412
MF	4	6	5	6	6	7	4	3	5	11
BI	10	6	7	8	8	12	9	9	13	8
VID	3	2	2	1	1	3	5	1	3	5
Delsum PVH	17	14	14	15	15	22	18	13	21	24
Private institusjoner	17	14	14	15	15	22	18	13	21	24
Sum	905	1 030	1 245	1 148	1 185	1 329	1 461	1 524	1 448	1 436

Kilde: NSD

Tabell V3.2 Samarbeidsgrader, fordelt på institusjon, 2010-15. Antall.

	2010	2011	2012	2013	2014	2015
Nord universitet	2	8	2	8	2	3
Norges miljø- og biovitenskapelige universitet	-	1	-	-	-	-
Norges teknisk-naturvitenskapelige universitet	13	13	11	15	18	10
Universitetet i Agder	12	3	13	3	6	4
Universitetet i Oslo	-	-	1	1	-	-
Universitetet i Stavanger	3	1	3	1	-	3
Universitetet i Tromsø - Norges arktiske universitet	2	5	10	8	4	3
Delsum universiteter	32	31	40	36	30	23
Høgskolen i Molde, Vitenskapelig høgskole i logistikk	1	-	-	-	2	2
Norges handelshøgskole	-	-	2	-	-	1
Norges idrettshøgskole	1	-	1	1	2	-
Norges musikkhøgskole	-	-	-	1	-	-
Delsum statlige vitenskapelige høyskoler	2	-	3	2	4	3
Høgskolen i Bergen	11	1	4	7	4	5
Høgskolen i Hedmark	3	6	8	6	11	1
Høgskolen i Lillehammer	3	1	2	5	6	5
Høgskolen i Oslo og Akershus	5	7	17	12	17	16
Høgskolen i Sogn og Fjordane	3	5	2	4	2	4
Høgskolen i Sørøst-Norge	12	18	14	12	14	15
Høgskolen i Volda	-	1	4	7	6	5
Høgskolen i Østfold	1	4	2	-	3	2
Høgskolen Stord/Haugesund	2	5	1	2	1	1
Samisk høgskole	1	-	1	1	-	1
Delsum statlige høyskoler	41	48	55	56	64	55
Kunsthøgskolen i Oslo	1	-	-	-	-	-
Delsum kunsthøyskoler	1	-	-	-	-	-
Statlige institusjoner	76	79	98	94	98	81
Handelshøgskolen BI	-	1	-	1	1	2
VID vitenskapelige høgskole	2	-	1	3	-	6
Delsum private vitenskapelige høyskoler	2	1	1	4	1	8
Ansgar Teologiske Høgskole	-	-	1	-	1	-
Dronning Mauds Minne Høgskole	1	-	-	-	5	-
Fjellhaug Internasjonale Høgskole	-	-	1	-	-	-
Høyskolen Diakonova	2	1	-	-	-	-
Lovisenberg diakonale høgskole	1	-	2	-	1	1
NLA Høgskolen	2	1	2	1	5	3
Rudolf Steinerhøyskolen	-	-	-	-	1	-
Westerdals Oslo ACT	1	-	-	-	-	-
Delsum private høyskoler	7	2	6	1	13	4
Private institusjoner	9	3	7	5	14	12
Sum	85	82	105	99	112	93

Omfatter samtlige doktorgrader som er tildelt av en annen institusjon enn arbeidsgiverinstitusjonen.

Kilde: NSD

Tabell V3.3 Avlagte doktorgrader per faglige årsverk per institusjon, 2006-15. Antall.

	2006	2007	2008	2009	2010	2011	2012	2013	2014	2015	%-endring 2014-2015
NU	0,01	0,01	0,01	0,01	0,02	0,01	0,03	0,03	0,03	0,02	- 35,48
NMBU	0,14	0,11	0,18	0,14	0,15	0,17	0,16	0,19	0,17	0,16	- 3,35
NTNU	0,11	0,12	0,14	0,12	0,11	0,14	0,16	0,15	0,14	0,13	- 10,21
UiA	0,01	0,00	0,01	0,02	0,02	0,02	0,04	0,04	0,06	0,04	- 31,39
UiB	0,15	0,16	0,18	0,17	0,18	0,19	0,18	0,19	0,15	0,17	12,03
UiO	0,15	0,17	0,21	0,19	0,20	0,20	0,24	0,24	0,23	0,21	- 8,88
UiS	0,03	0,04	0,02	0,06	0,06	0,05	0,06	0,06	0,05	0,06	40,08
UiT	0,05	0,08	0,08	0,09	0,07	0,08	0,08	0,09	0,07	0,07	- 3,32
Delsum U	0,10	0,12	0,14	0,12	0,13	0,14	0,15	0,15	0,14	0,13	- 5,44
AHO	0,11	0,10	0,13	0,11	0,13	0,08	0,08	0,10	0,15	0,08	- 45,42
HiM	0,03	0,02	0,05	0,04	0,04	-	0,06	0,07	0,03	0,03	- 8,16
NHH	0,09	0,12	0,10	0,05	0,10	0,10	0,07	0,06	0,08	0,09	17,69
NIH	0,08	0,08	0,09	0,14	0,18	0,21	0,11	0,21	0,11	0,21	88,25
NMH	0,02	0,01	0,04	0,05	0,01	0,02	0,03	0,06	0,06	0,03	- 56,93
Delsum SVH	0,06	0,07	0,08	0,07	0,08	0,07	0,06	0,08	0,08	0,08	4,48
HiHe	-	-	-	-	-	-	-	-	0,01	0,01	- 3,27
HiL	-	-	-	-	-	-	-	-	0,01	0,02	41,80
HiOA	-	-	0,00	0,00	-	0,00	0,01	0,01	0,00	0,01	98,22
HSN	-	-	-	-	-	-	0,01	0,01	0,01	0,01	- 4,00
Delsum SH	-	-	0,00	0,00	-	0,00	0,00	0,00	0,01	0,01	22,74
Statlige institusjoner	0,07	0,08	0,10	0,09	0,09	0,10	0,11	0,11	0,10	0,10	- 4,54
MF	0,12	0,17	0,13	0,15	0,14	0,16	0,09	0,07	0,11	0,22	98,52
BI	0,04	0,02	0,03	0,03	0,03	0,04	0,03	0,03	0,05	0,03	- 41,63
VID	0,02	0,01	0,01	0,01	0,01	0,02	0,03	0,01	0,02	0,03	70,74
Delsum PVH	0,04	0,03	0,03	0,03	0,03	0,05	0,04	0,03	0,05	0,05	10,54
Private institusjoner	0,02	0,02	0,02	0,02	0,02	0,03	0,02	0,01	0,02	0,02	10,56
Sum	0,07	0,08	0,09	0,09	0,09	0,10	0,10	0,11	0,10	0,09	- 4,33

Faglige årsverk inkluderer her de samme stillingene som er spesifisert for virksomhetsmål 2.2, se http://dbh.nsd.uib.no/dokumentasjon/stillingstype.action?stil_id=3.

Kilde: NSD

Tabell V3.4 Avlagte doktorgrader 2006-15 fordelt etter finansieringskilde for statlige og private institusjoner. Antall.

		2006	2007	2008	2009	2010	2011	2012	2013	2014	2015
Egen budsjetttramme	Statlige inst.	269	320	389	328	399	438	473	573	536	609
	Private inst.	4	4	6	6	7	15	10	4	13	14
	Sum, sektor	273	324	395	334	406	453	483	577	549	623
Norges forskningsråd	Statlige inst.	282	286	361	316	283	343	335	324	293	242
	Private inst.	3	7	3	5	2	1	-	1	-	3
	Sum, sektor	285	293	364	321	285	344	335	325	293	245
Andre eksternfin.	Statlige inst.	337	410	481	489	488	526	635	614	598	561
	Private inst.	10	3	5	4	6	6	8	8	8	7
	Sum, sektor	347	413	486	493	494	532	643	622	606	568
Totalt	-	905	1 030	1 245	1 148	1 185	1 329	1 461	1 524	1 448	1 436

Kilde: NSD

Tabell V3.5 Disputerte per institusjon og finansieringskilde 2012-15. Antall.

	Egen budsjettramme				Norges forskningsråd				Andre eksternfinansierte				Sum			
	2012	2013	2014	2015	2012	2013	2014	2015	2012	2013	2014	2015	2012	2013	2014	2015
NU	8	11	12	7	3	3	2	2	2	10	2	3	13	24	16	12
NMBU	19	31	27	28	11	14	11	14	34	33	12	11	64	78	50	53
NTNU	124	145	146	177	114	95	85	53	73	71	78	47	311	311	309	277
UiA	5	6	8	13	4	2	2	2	21	9	14	7	30	17	24	22
UiB	93	114	77	81	34	31	28	29	29	26	12	15	156	171	117	125
UiO	145	170	169	187	64	58	54	43	37	38	18	16	246	266	241	246
UiS	6	8	9	20	4	7	1	9	18	9	7	5	28	24	17	34
UiT	45	50	43	42	20	24	14	14	19	14	9	17	84	88	66	73
Sum U	445	535	491	555	254	234	197	166	233	210	152	121	932	979	840	842
AHO	3	1	6	3	1	1	-	1	-	4	-	-	4	6	6	4
HIM	3	2	1	1	1	-	1	-	-	1	1	2	4	3	3	3
NHH	9	8	9	16	-	-	-	-	2	-	-	1	11	8	9	17
NIH	2	10	6	10	-	-	-	-	3	1	3	1	5	11	9	11
NMH	1	5	4	1	-	-	-	-	-	-	-	-	1	5	4	1
Sum SVH	18	26	26	31	2	1	1	1	5	6	4	4	25	33	31	36
HIB	-	-	-	-	-	-	-	1	4	6	4	4	4	6	4	5
HiHe	-	-	3	1	1	1	-	-	7	5	10	1	8	6	13	2
HiL	-	-	1	2	-	1	-	1	2	4	6	4	2	5	7	7
HiOA	5	5	2	6	1	2	6	2	16	9	12	14	22	16	20	22
HiSF	-	-	-	1	-	-	-	-	2	4	2	3	2	4	2	4
HSN	5	2	10	7	2	3	4	2	12	9	10	12	19	14	24	21
HiVo	-	-	-	-	-	1	-	-	3	6	6	4	3	7	6	4
HiØ	-	-	-	-	-	-	-	-	2	-	2	2	2	-	2	2
HSH	-	-	-	-	-	-	-	-	1	2	1	1	1	2	1	1
SH	-	-	-	-	1	-	-	-	-	1	-	1	1	1	-	1
Sum SH	10	7	16	17	5	8	10	6	49	46	53	46	64	61	79	69
MF	2	-	2	8	-	-	-	-	-	3	-	-	2	3	2	8
BI	7	4	9	5	-	1	-	3	1	5	3	2	8	10	12	10
VID	1	-	2	1	-	-	-	-	2	3	-	6	3	3	2	7
Sum PVH	10	4	13	14	-	1	-	3	3	11	3	8	13	16	16	25
ATH	-	-	-	-	-	-	-	-	1	-	1	-	1	-	1	-
DMMH	-	-	-	-	-	-	-	-	-	-	5	-	-	-	5	-

	Egen budsjettramme				Norges forskningsråd				Andre eksterntfinansierte				Sum			
	2012	2013	2014	2015	2012	2013	2014	2015	2012	2013	2014	2015	2012	2013	2014	2015
FIH	-	-	-	-	-	-	-	-	1	-	-	-	1	-	-	-
LDH	-	-	-	-	-	-	-	-	2	-	1	1	2	-	1	1
NLA	-	-	-	-	-	1	-	-	2	-	3	3	2	1	3	3
RS	-	-	-	-	-	-	-	-	-	-	1	-	-	-	1	-
Sum PH	-	-	-	-	-	1	-	-	6	-	11	4	6	1	11	4
Sum	483	572	546	617	261	245	208	176	296	273	223	183	1 040	1 090	977	976

Antall avlagte doktorgrader i organisert doktorgradsutdanning, fordelt etter arbeidsgiverinstitusjon. Begrenset til doktorgrader der arbeidsgiverinstitusjonen er en norsk UH-institusjon.

Kilde: NSD

Tabell V3.6 Oppfylingsgrad for øremerkede rekrutteringsstillinger 2015. Prosent

	Totalt antall rekr.-stillinger kap. 260, 2015	Årsverk, rekr.-stillinger over gr.bev. 2015	Avvik, årsverk 2015	Oppfylingsgrad (%) 2015
NU	71	81,0	10,0	114,1
NMBU	155	177,6	22,6	114,6
NTNU	700	742,6	42,6	106,1
UiA	90	89,2	-0,8	99,1
UiB	540	573,5	33,5	106,2
UiO	906	964,6	58,6	106,5
UiS	112	123,1	11,1	109,9
UiT - Norges arktiske universitet	333	376,8	43,8	113,2
Sum universitet	2 907	3 128	221,4	107,6
AHO	15	23,3	8,3	155,3
H. i Molde	18	17,0	-1,0	94,4
NHH	70	96,7	26,7	138,1
NIH	33	35,6	2,6	107,9
NMH	15	26,4	11,4	176,0
Sum stat.vit.høysk.	151	199,0	48,0	131,8
H. i Bergen	30	32,4	2,4	108,0
H. i Hedmark	24	24,3	0,3	101,3
H. i Lillehammer	22	26,0	4,0	118,2
H. i Oslo og Akershus	58	133,0	75,0	229,3
H. i Sogn og Fjordane	12	22,8	10,8	190,0
H. i Sørøst-Norge	76	79,4	3,4	104,5
H. i Volda	15	16,9	1,9	112,7
H. i Østfold	16	18,9	2,9	118,1
H. Stord/Haugesund	15	6,0	-9,0	40,0
Samisk høyskole	7	5,2	-1,8	74,3
Sum statl. høysk.	275	364,9	89,9	132,7
MF	20	20,2	0,2	101,0
BI	31	55,7	24,7	179,7
VID	16	16,8	0,8	105,0
Sum priv.vit.høysk.	67	92,7	25,7	138,4
Dronning Mauds Minne høyskole	2	2,4	0,4	120,0
Lovisenberg diakonale høyskole	1	2,0	1,0	200,0
NLA	5	2,8	-2,3	55,0
Sum priv.høysk	8	7,2	-0,9	89,4
Andre	0	7,2	7,2	
Totalt	3 408	3 799,4	391,4	111,5

Kilde: KD/NSD

Tabell V3.7 Avtaler eldre enn fem år per institusjon og finansieringskilde 2012-15. Antall.

	Egen budsjettramme				Norges forskningsråd				Andre eksterntfinansierte				Sum			
	2012	2013	2014	2015	2012	2013	2014	2015	2012	2013	2014	2015	2012	2013	2014	2015
NU	12	7	9	13	3	1	-	1	13	10	10	13	28	18	19	27
NMBU	11	10	10	8	7	11	8	8	10	4	3	4	28	25	21	20
NTNU	143	144	183	189	73	83	103	99	58	47	44	43	274	274	330	331
UiA	5	4	8	7	2	-	2	1	11	8	7	6	18	12	17	14
UiB	90	76	80	74	28	33	31	28	10	8	5	6	128	117	116	108
UiO	93	101	76	82	31	31	24	18	10	10	5	4	134	142	105	104
UiS	16	19	27	17	6	5	9	4	11	9	11	5	33	33	47	26
UiT	46	45	52	46	13	14	16	12	19	17	15	16	78	76	83	74
Sum U	416	406	445	436	163	178	193	171	142	113	100	97	721	697	738	704
AHO	4	12	7	10	-	-	-	-	2	2	2	2	6	14	9	12
HIM	1	-	-	-	-	-	-	-	4	3	4	3	5	3	4	3
NHH	19	21	25	17	-	-	-	-	-	2	2	2	19	23	27	19
NIH	10	1	9	6	-	-	-	-	-	-	-	-	10	1	9	6
NMH	4	4	1	2	-	-	-	-	-	2	2	2	4	6	3	4
Sum SVH	38	38	42	35	-	-	-	-	6	9	10	9	44	47	52	44
HIB	-	-	-	-	1	1	1	-	7	4	7	10	8	5	8	10
HiHe	-	-	-	-	-	-	-	-	6	4	6	6	6	4	6	6
HiL	-	-	-	-	-	-	-	-	1	2	2	2	1	2	2	2
HiOA	7	5	5	4	2	3	-	1	14	8	10	9	23	16	15	14
HiSF	-	-	-	-	-	-	-	-	7	6	6	6	7	6	6	6
HSN	-	-	-	2	2	-	2	2	10	13	16	14	12	13	18	18
HiVo	-	-	-	-	-	-	-	-	4	4	7	7	4	4	7	7
HiØ	-	-	-	-	-	-	-	-	5	6	5	3	5	6	5	3
HSH	-	-	-	-	-	-	-	-	3	3	3	2	3	3	3	2
SH	-	-	-	-	-	2	2	1	3	3	4	4	3	5	6	5
Sum SH	7	5	5	6	5	6	5	4	60	53	66	63	72	64	76	73
MF	7	6	11	11	1	-	1	1	-	-	-	1	8	6	12	13
BI	2	6	4	6	3	2	3	3	6	4	1	2	11	12	8	11
VID	-	1	1	-	-	-	-	1	-	3	3	1	-	4	4	2
Sum PVH	9	13	16	17	4	2	4	5	6	7	4	4	19	22	24	26
ATH	-	-	-	-	-	-	-	-	-	1	-	-	-	1	-	-
DMMH	-	-	-	-	-	-	-	-	1	2	-	-	1	2	-	-

	Egen budsjetttramme				Norges forskningsråd				Andre eksterntfinansierte				Sum			
	2012	2013	2014	2015	2012	2013	2014	2015	2012	2013	2014	2015	2012	2013	2014	2015
FIH	-	-	-	-	-	-	-	-	1	1	3	3	1	1	3	3
NLA	-	-	-	-	-	-	-	-	3	4	4	2	3	4	4	2
W-ACT	-	-	-	-	-	-	-	-	-	-	1	1	-	-	1	1
Sum PH	-	-	-	-	-	-	-	-	5	8	8	6	5	8	8	6
Sum	470	462	508	494	172	186	202	180	219	190	188	179	861	838	898	853

Aktive avtaler i organisert doktorgradsutdanning som er eldre enn 5 år, fordelt etter arbeidsgiverinstitusjon. Begrenset til avtaler der arbeidsgiverinstitusjonen er en norsk UH-institusjon. Fra 2011 beregnes denne tabellen på bakgrunn av individdata. Før 2015 brukes tall for høstsemesteret. F.o.m 2015 brukes tall for vårsemesteret, fordi høstdata først blir innrapportert 15. oktober 2016.

Kilde: NSD

Tabell V3.8 Årsverk i postdoktorstilling per institusjon 2006-15. Antall.

	2006	2007	2008	2009	2010	2011	2012	2013	2014	2015
NU	0,4	5,0	5,0	7,0	3,8	5,0	6,0	7,0	13,8	17,8
NMBU	54,1	59,2	58,0	58,4	63,1	59,8	67,7	65,2	60,6	63,0
NTNU	168,4	167,0	192,8	232,2	260,5	270,8	265,4	277,4	301,4	337,4
UiA	6,6	5,8	5,3	5,8	9,7	9,1	13,1	13,5	18,4	11,4
UiB	138,2	157,6	172,9	194,9	205,9	192,3	212,4	212,1	244,1	239,8
UiO	275,5	298,1	331,9	314,1	344,1	366,9	385,4	395,3	445,9	474,6
UiS	13,0	15,6	19,6	19,4	18,4	16,8	20,8	25,0	25,7	40,0
UiT	61,0	73,6	113,1	104,3	107,2	96,2	93,9	88,0	101,3	102,5
Delsum U	717,1	781,8	898,5	936,1	1 012,6	1 016,9	1 064,6	1 083,4	1 210,9	1 286,3
AHO	2,0	1,0	2,0	1,0	1,0			0,6	0,6	1,0
HiM	1,0	2,0	2,0			1,0		1,0		
NHH	9,0	18,8	17,2	16,0	17,8	13,8	17,1	22,3	25,8	29,1
NIH	2,0	2,0	2,0		3,0	5,0	5,0	3,6	5,6	6,6
NMH			1,0		0,2	1,2	1,0	0,1		0,8
Delsum SVH	14,0	23,8	24,2	17,0	22,0	21,0	23,1	27,4	31,9	37,4
HiB					1,0	1,0	1,2	1,0	1,0	0,8
HiHe							1,0	2,8	3,8	2,8
HiL							1,0	1,5	2,5	1,5
HiOA	1,5	2,0	3,0	3,5	7,1	10,6	11,5	8,0	10,0	11,3
HiVo			1,9	1,8	1,3	1,5				
HSN						1,0	1,0	3,0	6,0	6,0
Delsum SH	1,5	2,0	4,9	5,3	9,4	14,1	15,7	16,3	23,3	22,4
BI	3,2	2,0	5,0	12,0	10,2	7,8	11,0	20,8	22,0	21,5
MF					2,0	2,0	2,0	0,5	2,5	5,3
VID							1,0	1,0	1,5	1,0
Delsum PVH	3,2	2,0	5,0	12,0	12,2	9,8	14,0	22,3	26,0	27,8
ATH										0,5
Delsum PH	0,0	0,0	0,0	0,0	0,0	0,0	0,0	0,0	0,0	0,5
Sum sektor	735,8	809,6	932,6	970,4	1 056,3	1 061,8	1 117,3	1 149,5	1 292,0	1 374,3

Kilde: NSD

Kapittel 4 Forskning

Tabell V4.1 Publiseringspoeng per institusjon i 2015 etter ny og gammel beregningsmetode. Forskjell i antall publiseringspoeng og prosent

Institusjon	Publiseringspoeng		Differanse	
	Ny beregning	Gammel beregning	Publiseringspoeng	Prosent
NU	403,2	324,2	79,0	24,4 %
NMBU	948,1	610,1	338,0	55,4 %
NTNU	4 848,8	3 521,3	1 327,5	37,7 %
Universitetet i Agder	683,0	517,7	165,3	31,9 %
Universitetet i Bergen	3 058,4	1 978,4	1 080,0	54,6 %
Universitetet i Oslo	5 826,9	3 808,0	2 019,0	53,0 %
Universitetet i Stavanger	739,1	563,3	175,8	31,2 %
UiT - Norges arktiske universitet	1 866,2	1 296,9	569,3	43,9 %
Delsum U	18 373,7	12 619,9	5 753,8	45,6 %
Høgskolen i Molde, Vitenskapelig høgskole i logistikk	98,0	66,0	32,0	48,5 %
Norges handelshøyskole	246,2	176,4	69,8	39,6 %
Norges idrettshøgskole	262,3	156,4	105,9	67,8 %
Delsum SVH	606,5	398,7	207,8	52,1 %
Høgskolen i Bergen	246,5	162,6	83,9	51,6 %
Høgskolen i Sørøst-Norge	539,1	397,3	141,8	35,7 %
Høgskolen i Hedmark	180,1	131,4	48,7	37,0 %
Høgskolen i Lillehammer	115,3	94,8	20,4	21,5 %
Høgskolen i Oslo og Akershus	710,7	581,1	129,7	22,3 %
Høgskolen i Sogn og Fjordane	107,8	87,5	20,3	23,2 %
Høgskolen i Volda	111,6	104,4	7,2	6,9 %
Høgskolen i Østfold	97,7	75,6	22,2	29,4 %
Høgskolen Stord/Haugesund	67,6	49,8	17,9	35,9 %
Samisk høgskole	32,5	28,6	4,0	13,9 %
Delsum SH	2 209,0	1 712,9	496,0	29,0 %
Det teologiske menighetsfakultet	121,8	109,9	11,9	10,8 %
Handelshøyskolen BI	245,0	163,6	81,5	49,8 %
VID	130,2	109,1	21,1	19,3 %
Delsum PVH	497,0	382,6	114,4	29,9 %
Ansgar Teologiske Høgskole	13,5	13,0	0,5	3,8 %
Dronning Mauds Minne Høgskole	63,7	58,9	4,8	8,2 %
Fjellhaug Internasjonale Høgskole	20,8	19,1	1,7	8,7 %
Høgskulen for landbruk og bygdeutvikling	2,7	2,5	0,2	8,3 %
Høgskolen Diakonova	13,8	9,2	4,5	49,4 %
Høgskolen for Ledelse og Teologi	9,7	9,5	0,2	2,2 %
Høgskolen Kristiania – Markedshøgskolen	27,9	21,9	6,0	27,3 %
Lovisenberg diakonale høgskole	12,5	9,5	2,9	30,9 %
NLA Høgskolen	69,7	63,8	5,9	9,2 %
Rudolf Steinerhøgskolen	4,1	3,6	0,5	14,0 %
Westerdals Oslo ACT	43,4	27,7	15,7	56,7 %
Delsum PH	281,7	238,8	43,0	18,0 %
Sum sektor	21 968,0	15 352,9	6 615,1	43,1 %

Kilde: NSD

Tabell V4.2 De ti institusjonene med størst økning i publiseringspoeng fra 2014 til 2015. Antall og prosent

	2012	2013	2014	2015	Endring 14-15	% endring
NTNU	4 624,7	4 642,2	4 579,5	4 848,8	269,3	5,9
UIO	5 952,1	5 568,8	5 709,0	5 826,9	117,9	2,1
NU	320,8	296,2	326,7	403,2	76,4	23,4
UiS	666,2	601,6	664,6	739,1	74,5	11,2
UiB	3 155,4	3 129,3	3 001,3	3 058,4	57,2	1,9
HiOA	583,6	562,3	664,3	710,7	46,4	7,0
NHH	217,4	251,8	216,7	246,2	29,5	13,6
HiM	99,4	72,9	73,7	98,0	24,3	32,9
NLA	60,9	94,5	48,4	69,7	21,3	44,1
DMMH	38,7	66,4	45,1	63,7	18,6	41,2

Kilde: NSD

Tabell V4.3 De ti institusjonene med størst nedgang i publiseringspoeng fra 2014 til 2015. Antall og prosent

	2012	2013	2014	2015	Endring 14-15	% endring
BI	287,4	251,5	356,0	245,0	- 111,0	- 31,2
NMBU	1 186,1	1 031,0	1 043,6	948,1	- 95,5	- 9,1
HSN	436,9	534,8	617,5	539,1	- 78,4	- 12,7
UiA	575,5	735,6	726,7	683,0	- 43,7	- 6,0
VID	111,6	132,9	163,0	130,2	- 32,9	- 20,2
HiØ	127,8	97,4	126,6	97,7	- 28,9	- 22,8
HiHe	172,8	137,0	203,2	180,1	- 23,1	- 11,4
LDH	18,6	24,9	18,3	12,5	- 5,9	- 32,0
HK-M	29,1	25,0	32,9	27,9	- 5,0	- 15,2
FIH	28,1	23,5	24,5	20,8	- 3,8	- 15,4

Kilde: NSD

Tabell V4.4 Antall publiseringspoeng per faglige årsverk per institusjon, 2010-15. Antall og endring i prosent

	2010	2011	2012	2013	2014	2015	%-endring 2014-2015
NU	0,42	0,45	0,50	0,44	0,48	0,58	21,23
NMBU	1,08	1,16	1,55	1,33	1,40	1,21	- 13,21
NTNU	0,99	1,07	1,25	1,26	1,22	1,24	0,90
UiA	1,03	1,03	1,03	1,30	1,30	1,14	- 12,37
UiB	1,49	1,53	1,61	1,58	1,48	1,51	1,89
UiO	1,64	1,77	1,84	1,71	1,73	1,73	- 0,30
UiS	0,98	1,12	1,02	0,89	0,95	0,95	- 0,11
UiT	0,87	0,95	0,99	0,96	1,02	0,97	- 5,09
Delsum U	1,19	1,27	1,37	1,33	1,32	1,30	- 1,30
HIM	0,74	0,76	0,88	0,65	0,68	0,84	24,84
NHH	1,17	0,95	0,94	1,06	0,87	0,97	11,42
NIH	1,66	1,62	1,95	2,82	2,35	2,15	- 8,49
Delsum SVH	1,17	1,06	1,16	1,36	1,18	1,23	4,45
HiB	0,25	0,38	0,42	0,41	0,47	0,45	- 3,47
HiHe	0,46	0,46	0,65	0,46	0,64	0,55	- 15,20
HiL	0,68	0,83	0,75	0,61	0,56	0,56	- 1,23
HiOA	0,61	0,53	0,59	0,55	0,58	0,61	4,28
HiSF	0,30	0,28	0,34	0,29	0,44	0,48	10,89
HSN	0,46	0,48	0,53	0,63	0,71	0,60	- 16,23
HiVo	0,43	0,56	0,52	0,44	0,53	0,58	7,78
HiØ	0,34	0,37	0,45	0,35	0,44	0,33	- 25,88
HSH	0,39	0,38	0,36	0,47	0,33	0,34	4,03
SH	0,71	0,93	0,86	0,23	0,95	0,82	- 13,53
Delsum SH	0,46	0,48	0,53	0,50	0,57	0,54	- 5,76
Statlige institusjoner	1,04	1,10	1,19	1,15	1,15	1,13	- 1,63
MF	1,45	2,16	1,58	1,69	1,95	1,80	- 7,41
BI	0,78	0,82	0,85	0,73	1,10	0,72	- 34,71
VID	0,73	0,74	0,70	0,84	0,96	0,76	- 20,32
Delsum PVH	0,84	0,94	0,88	0,87	1,15	0,86	- 25,60
ATH	0,94	1,10	1,08	1,78	1,19	0,97	- 18,44
DMMH	0,58	0,51	0,44	0,76	0,51	0,72	40,76
FIH	0,64	1,75	1,90	2,14	2,23	1,52	- 32,07
HLB	0,19	1,50	0,29	0	0	0,60	0
HD	0,57	0,14	0,31	0,34	0,21	0,49	136,42
HLT	0	0	0,75	0,41	0,55	1,46	166,88
HK-M	1,60	1,10	0,80	0,63	0,63	0,56	- 10,80
LDH	0,51	0,53	0,36	0,43	0,33	0,24	- 28,28
NLA	0,40	0,48	0,53	0,80	0,39	0,56	41,16
NDH	0	0,46	0	0	0	0	0
RS	0,11	0,29	0,51	0,07	0,07	0,28	306,27
W-ACT	1,25	0,82	0,29	0,60	0,41	0,59	44,23
Delsum PH	0,58	0,59	0,52	0,68	0,47	0,58	23,81
Private institusjoner	0,73	0,80	0,72	0,78	0,84	0,73	- 12,69
Sum	1,02	1,08	1,16	1,13	1,13	1,11	- 2,05

Faglige årsverk er stillingene som er spesifisert for virksomhetsmål 2.1, se http://dbh.nsd.uib.no/dokumentasjon/stillingstype.action?stil_id=1.

Følgende institusjoner måles ikke på denne indikatoren og er utelatt fra tabellen: AHO, NMH, KHIB og KHIO.

Kilde: NSD

Tabell V4.5 Forfatterandeler av kvinner per institusjon, 2009-15. Prosent

	2009	2010	2011	2012	2013	2014	2015
UiT	35,9	35,8	35,4	38,6	39,4	39,2	42,0
NU	29,1	40,7	30,4	34,1	35,9	34,8	37,7
NMBU	17,0	34,2	32,4	31,5	32,0	33,7	36,5
UiO	31,4	34,7	32,5	35,1	35,3	37,1	36,0
UiB	30,7	31,5	31,0	31,8	32,8	34,8	35,5
UiA	19,0	28,1	26,3	24,4	26,9	28,6	33,9
UiS	16,1	28,7	31,2	30,2	27,7	35,1	31,3
NTNU	24,2	24,1	24,1	26,5	27,8	29,2	28,4
Delsum U	28,0	31,1	30,0	31,6	32,4	34,1	34,2
NIH	20,5	33,7	33,8	30,1	36,8	40,8	33,6
HiM	38,5	27,4	41,6	33,8	37,3	31,6	30,8
NHH	13,4	14,8	19,1	23,6	18,7	29,6	23,8
Delsum SVH	19,7	23,1	29,1	28,1	28,1	34,5	29,0
SH	55,2	72,4	59,0	50,8	50,5	67,9	58,3
HiOA	50,7	45,3	56,6	55,2	56,8	55,1	58,0
HSH	14,0	54,9	54,1	69,2	50,0	58,7	50,2
HiB	41,7	51,4	62,0	57,1	58,1	49,8	49,6
HiHe	43,8	33,3	39,1	46,5	50,0	49,3	49,6
HSN	30,1	51,4	42,7	37,7	41,8	38,2	41,1
HiSF	23,0	34,9	24,1	39,5	39,5	34,2	40,4
HIVo	14,8	24,7	19,6	37,2	35,2	15,8	39,9
HiØ	11,0	35,2	37,2	40,7	39,8	44,1	38,0
HiL	14,2	26,5	24,1	21,2	21,1	33,9	23,3
Delsum SH	34,2	43,5	43,9	45,3	47,0	45,0	47,9
VID	30,8	40,4	36,8	47,4	48,5	46,6	41,8
BI	19,2	23,0	27,4	18,1	23,9	25,6	25,1
MF	12,7	13,6	13,6	26,7	24,4	14,8	23,4
Delsum PVH	21,5	26,6	27,2	27,2	30,8	29,3	29,2
LDH	0	95,2	84,4	100	92,9	93,6	99,3
DMMH	66,0	55,3	72,9	67,1	69,4	62,3	75,0
ATH	11,3	30,3	61,9	47,7	52,3	46,9	61,9
HD	50,7	77,1	36,7	86,1	100	76,3	60,9
NLA	9,6	9,2	32,0	40,5	23,8	30,7	35,6
W-ACT	4,2	16,4	18,8	28,0	10,1	27,3	18,4
HK-M	0	3,4	0	0	6,9	10,5	14,7
RS	0	0	9,9	0	0	100	0
HLT	-	-	0	0	0	0	0
FIH	0	0	0	0	0	0	0
HLB	-	0	0	0	-	-	0
NDH	0	-	57,1	-	-	-	-
Delsum PH	19,2	28,3	36,9	41,4	40,3	35,1	38,4
Sum	28,1	31,9	31,4	33,0	34,0	35,4	35,8

Basert på gammel utregning av forfatterandeler.

Kilde: NSD

Tabell V4.6 Forfatterandeler på nivå 2, 2006-15. Prosent

	2006	2007	2008	2009	2010	2011	2012	2013	2014	2015
UiO	22,7	24,4	25,3	24,6	23,7	27,1	26,2	25,2	23,9	27,5
UiB	22,1	23,7	22,2	24,3	23,7	25,6	24,6	21,1	24,5	25,3
NTNU	16,9	18,9	21,5	20,4	20,7	19,9	20,5	21,7	20,8	21,4
UiT	20,2	18,4	19,2	20,2	16,9	20,6	17,9	18,4	18,2	20,5
NU	12,4	18,0	8,4	5,4	6,4	18,3	9,7	13,1	9,7	19,9
UiS	16,3	17,0	24,1	17,8	17,7	21,1	16,1	22,1	17,6	19,4
NMBU	16,4	13,7	17,1	14,2	15,4	13,8	23,3	24,4	19,3	16,6
UiA	25,5	15,6	13,2	8,8	12,1	10,8	10,9	11,3	14,1	16,3
Delsum U	20,3	21,0	22,1	21,3	20,7	22,4	21,9	21,8	21,2	23,0
NIH	33,3	18,5	35,5	20,5	25,8	23,9	25,1	40,7	32,6	34,5
NHH	23,1	22,6	24,2	25,0	21,9	25,9	24,6	28,8	21,1	29,8
HiM	10,6	12,1	18,6	14,3	22,1	14,8	9,9	12,1	19,3	6,9
Delsum SVH	24,4	19,6	26,1	21,8	23,2	22,9	21,5	31,0	25,6	26,5
SH	9,5	4,7	9,2	44,2	43,9	32,4	55,3	28,3	30,9	27,8
HiØ	16,8	15,9	5,9	32,0	35,6	24,0	23,9	9,1	6,8	13,4
HiOA	14,9	13,7	15,8	11,8	14,7	16,4	10,3	11,8	13,2	11,2
HiB	14,6	9,3	10,6	7,8	11,2	17,6	14,9	10,7	18,4	10,7
HSN	8,8	7,2	7,8	7,9	5,2	8,2	11,5	9,2	7,8	10,1
HiL	1,0	9,4	8,6	3,4	4,6	7,0	12,7	10,8	26,1	9,4
HiHe	5,2	15,6	10,7	7,5	11,0	5,8	13,8	11,6	11,9	8,2
HiVo	3,4	11,0	20,1	9,9	11,9	9,5	9,1	12,0	17,7	8,1
HSH	0	4,1	12,4	2,0	10,5	9,5	6,4	10,4	11,4	5,4
HiSF	14,0	10,0	5,4	5,3	7,9	5,0	9,6	5,6	8,1	3,6
Delsum SH	9,9	10,6	12,0	10,7	11,9	12,4	12,8	10,5	12,4	10,2
BI	15,6	19,1	18,2	19,1	16,3	16,7	14,6	18,1	22,2	19,3
VID	15,4	13,9	17,3	10,8	8,8	8,4	12,1	16,6	17,1	16,4
MF	11,3	11,8	12,4	10,8	16,6	12,5	20,6	18,7	16,1	16,4
Delsum PVH	14,6	16,1	15,9	14,9	14,0	13,2	15,1	17,8	19,4	17,7
ATH	0	0	0	0	44,9	33,7	0	1,9	18,8	19,0
NLA	28,6	4,7	9,6	13,7	6,5	13,8	27,6	9,3	10,8	15,3
DMMH	12,0	6,9	8,4	8,1	6,0	7,5	6,8	3,0	5,1	14,4
HK-M	8,9	5,8	9,4	5,9	5,7	5,0	0	9,8	11,9	14,2
LDH	0	12,5	67,5	0	37,5	19,5	9,2	19,2	26,5	13,3
HD	27,3	-	23,4	16,3	35,2	20,9	0	24,7	0	10,0
W-ACT	0	0	0	1,8	26,2	12,1	9,2	17,1	0,7	6,9
FIH	-	0	0	0	33,3	11,8	20,7	18,2	5,1	3,0
HLB	-	-	-	-	100	0	0	-	-	0
HLT	-	-	-	-	-	33,3	50	33,3	20	0
RS	-	-	-	0	0	0	15,4	0	0	0
NDH	-	-	-	0	-	0	-	-	-	-
Delsum PH	9,9	5,2	10,1	7,8	13,7	12,1	12,9	9,1	8,9	11,9
Sum	19,5	19,8	20,9	19,8	19,6	20,9	20,6	20,4	19,9	21,1

Følgende institusjoner er utelatt fra tabellen: AHO, NMH, KHIB og KHIO. Alle andre institusjoner med vitenskapelig publisering er med i beregningen, uavhengig av om de har forfatterandeler på nivå 2. Basert på gammel utregning av forfatterandeler.

Kilde: NSD

Tabell V4.7 Tildeling fra EUs rammeprogrammer for forskning per faglige årsverk 2006-15. 1000 kr og endring i prosent

	2006	2007	2008	2009	2010	2011	2012	2013	2014	2015	%-endring 2014-2015
NU	4,0	1,1	0,1	1,3	2,1	0,4	1,6	1,9	1,5	0,4	- 73,5
NMBU	18,8	13,8	22,8	8,9	13,3	15,3	10,8	21,1	26,9	31,7	17,7
NTNU	9,5	13,1	14,2	16,0	16,9	16,5	18,4	20,0	29,4	31,5	7,2
UiA	8,5	5,4	0,9	6,0	3,5	4,4	5,6	1,0	3,6	- 0,8	- 121,4
UiB	11,4	12,9	6,6	14,0	19,0	27,4	25,9	24,4	32,1	34,8	8,2
UiO	16,9	21,6	21,6	25,6	15,7	27,0	28,2	30,6	38,6	44,5	15,2
UiS	8,4	5,5	4,4	- 0,3	4,7	11,7	16,0	17,8	14,1	15,4	9,8
UiT	7,3	8,2	9,3	11,2	8,1	15,2	10,7	13,1	14,3	12,5	- 12,5
Delsum U	11,5	13,4	13,0	15,0	13,7	18,9	19,0	20,6	26,6	28,7	7,8
AHO	2,4	0	17,3	0	10,4	3,8	4,2	3,2	0,0	- 0,3	- 5 908,9
HiM	0	0	0	2,0	3,5	2,8	13,9	- 7,4	0,9	2,0	112,4
NHH	6,1	3,1	0	3,5	3,7	3,8	6,5	0,9	- 0,2	7,5	3 738,0
NIH	3,3	4,9	0	4,7	4,5	4,6	2,9	3,1	17,3	11,2	- 35,3
NMH	3,6	0	0	7,9	3,4	6,0	5,9	4,0	2,6	6,7	160,0
Delsum SVH	3,6	1,9	1,9	4,0	4,4	4,2	6,8	0,7	3,5	6,2	78,8
HiB	1,8	2,5	0	2,3	6,7	1,3	0,2	0,6	0,1	0,7	417,6
HiHe	12,8	13,0	0	11,1	20,9	20,7	14,6	11,5	9,5	4,7	- 49,8
HiL	0	0	2,0	0	2,1	2,9	2,0	1,4	2,1	1,9	- 7,1
HiOA	5,7	5,8	0,1	2,5	4,1	5,5	5,0	1,7	8,8	7,7	- 13,3
HiSF	2,2	0,6	0	1,3	1,0	0,2	1,0	3,4	0,7	1,1	58,5
HSN	2,1	2,9	1,6	2,2	0,9	- 0,9	3,0	- 0,7	4,0	3,2	- 20,5
HiVo	5,1	3,1	0	10,3	7,9	8,4	5,8	3,1	4,9	5,6	14,2
HiØ	3,3	4,5	0,8	6,0	4,0	2,9	3,5	0,8	3,1	0,8	- 75,7
HSH	0,4	0,9	0,5	0,9	0,4	0,4	0	0,5	1,2	0,8	- 34,8
SH	23,0	2,1	2,6	24,6	0	0	0	0	0	0	0
Delsum SH	4,2	4,2	0,6	3,8	4,7	3,9	3,9	1,8	4,9	3,9	- 20,5
KHiB	0	0	0	0	0	0	0	0,1	1,1	0	- 100
KHiO	0	0	0	0	0	0	0	0	0	0,3	0
Delsum KHS	0	0	0	0	0	0	0	0,0	0,3	0,2	- 46,9
Statlige inst.	9,6	11,0	10,0	12,2	11,4	15,1	15,3	15,8	20,9	22,3	6,8
BI	0	1,8	0,3	0	0	0	0	0	0	1,2	0
VID	0	0	5,1	0	0	0	0	0,6	1,9	4,5	133,7
Delsum PVH	0	1,0	1,8	0	0	0	0	0,2	0,6	2,0	247,9
ATH	0	0	1,2	0	0	0	0	0	0	0	0
DMMH	0	1,9	2,8	0	0	0	0	0	0	0	0
HLB	0	0	0	0	0	0	0	0	0	56,7	0
NDH	0	0	0	0	0	0	0	0	3,2	5	57,5
Delsum PH	0	0,3	0,5	0	0	0	0	0	0,1	0,6	667,9
Private inst.	0	0,7	1,3	0	0	0	0	0,1	0,3	1,4	295,6
Sum	9,2	10,4	9,5	11,6	10,8	14,3	14,4	14,9	19,8	21,2	7,2

EU-tildeling hentes fra Note 1. Antall UFF-årsverk inkluderer samme UFF-stillinger som i virksomhetsmål 2.1, se http://dbh.nsd.uib.no/dokumentasjon/stillingstype.action?stil_id=1.

Kilde: NSD

Tabell V4.8 NUs deltakelser i søknader, prosjekter og koordinatorprosjekter, samt EU-støtte i H2020. Per mars 2016.

Programkortnavn (H2020)	ANT. DELTAKELSER			EU-STØTTE			ANT. KOORDINATORER	
	i søknader	i innstilte prosjekter	Suksessrate deltakelser	i søknader (mill. euro)	i innstilte prosjekter (mill. euro)	Finansiell suksessrate	i søknader	i innstilte prosjekter
ERC	1			1,5			1	
MSCA	2			0,3			2	
Sum Excellent Science:	3			1,8			3	
LEIT BIOTECH	1			0,9				
Sum Industrial Leadership:	1			0,9				
HEALTH	1			0,4				
FOOD	2			1,3			1	
SOCIETY	3			0,6				
Sum Societal Challenges:	6			2,2			1	
Sum totalt H2020:	10			4,8			4	

Ekskl. 1.trinnssøknader ved totrinnsprosesser og ugyldige søknader

Datakilde: eCordas H2020 søknadsdatabase (Kommisjonen)

Inkl. evt. ERC- søknader med status reserve som har blitt til kontrakt

Kilde: Ecorda/Forskningsrådet

Tabell V4.9 NMBUs deltakelser i søknader, prosjekter og koordinatorprosjekter, samt EU-støtte i H2020. Per mars 2016.

Programkortnavn (H2020)	ANT. DELTAKELSER			EU-STØTTE			ANT. KOORDINATORER	
	i søknader	i innstilte prosjekter	Suksessrate deltakelser	i søknader (mill. euro)	i innstilte prosjekter (mill. euro)	Finansiell suksessrate	i søknader	i innstilte prosjekter
ERC	5			4,1			3	
FET	4	2	50,0%	2,5	0,7	27,3%	1	
MSCA	30	1	3,3%	13,4	0,9	6,4%	15	1
INFRA	1			0,1				
Sum Excellent Science:	40	3	7,5%	20,0	1,5	7,6%	19	1
LEIT ADVMANU	1			0,8				
LEIT BIOTECH	1			0,9				
LEIT ICT	1			1,5			1	
Sum Industrial Leadership:	3			3,2			1	
HEALTH	4			2,0				
FOOD	15			8,7			3	
ENERGY	1			0,5			1	
ENV	4			2,8				
SOCIETY	1			0,3				
SECURITY	2	1	50,0%	2,5	2,2	87,8%	1	1
Sum Societal Challenges:	27	1	3,7%	16,7	2,2	12,9%	5	1
TWINING	1			0,1				
Sum Spreading excellence and widening participation:	1			0,1				
	1			0,2				
Sum Cross-theme:	1			0,2				
EURATOM	1			0,0				
Sum EURATOM:	1			0,0				
Sum totalt H2020:	73	4	5,5%	40,3	3,7	9,1%	25	2

Ekskl. 1.trinnssøknader ved totrinnsprosesser og ugyldige søknader

Datakilde: eCordas H2020 søknadsdatabase (Kommisjonen)

Inkl. evt. ERC- søknader med status reserve som har blitt til kontrakt

Kilde: Ecorda/Forskningsrådet

Tabell V4.10 NTNUs deltakelser i søknader, prosjekter og koordinatorprosjekter, samt EU-støtte i H2020. Per mars 2016.

Programkortnavn (H2020)	ANT. DELTAKELSER			EU-STØTTE			ANT. KOORDINATORER	
	i søknader	i innstilte prosjekter	Suksessrate deltakelser	i søknader (mill. euro)	i innstilte prosjekter (mill. euro)	Finansiell suksessrate	i søknader	i innstilte prosjekter
ERC	19	2	10,5%	35,6	4,1	11,4%	19	2
FET	14	1	7,1%	9,6	0,7	7,4%	3	
MSCA	133	13	9,8%	49,9	4,3	8,5%	72	6
INFRA	11	4	36,4%	4,9	0,8	17,0%	2	1
Sum Excellent Science:	177	20	11,3%	99,9	9,9	9,9%	96	9
INDLEAD-CROSST	2			1,2				
LEIT ADVMANU	15	1	6,7%	8,8	0,1	1,0%	5	1
LEIT ADVMAT	5	1	20,0%	4,0	0,5	12,9%	1	
LEIT BIOTECH	3	1	33,3%	1,8	0,8	47,4%		
LEIT ICT	24	5	20,8%	13,8	2,2	15,9%	6	
LEIT NMP	2			0,9				
LEIT SPACE	2			0,9				
Sum Industrial Leadership:	53	8	15,1%	31,4	3,6	11,6%	12	1
HEALTH	34	4	11,8%	31,4	3,8	12,0%	13	2
FOOD	10	2	20,0%	4,6	0,4	8,0%		
ENERGY	29			15,4			5	
TPT	6	1	16,7%	2,6	0,2	8,6%		
ENV	12	4	33,3%	11,1	4,3	38,7%	3	1
SOCIETY	16			7,4			2	
SECURITY	6			4,0				
Sum Societal Challenges:	113	11	9,7%	76,4	8,7	11,3%	23	3
TWINING	4			0,8				
Sum Spreading excellence and widening participation:	4			0,8				
CAREER	9	1	11,1%	2,1	0,4	17,4%	2	
INEGSOC	2			1,9			1	
GOV	1			0,4			1	
Sum Science with and for Society:	12	1	8,3%	4,3	0,4	8,2%	4	
Sum totalt H2020:	359	40	11,1%	212,9	22,5	10,6%	135	13

Ekskl. 1.trinnssøknader ved totrinnsprosesser og ugyldige søknader

Datakilde: eCordas H2020 søknadsdatabase (Kommisjonen)

Inkl. evt. ERC- søknader med status reserve som har blitt til kontrakt

Kilde: Ecorda/Forskningsrådet

Tabell V4.11 UiAs deltakelser i søknader, prosjekter og koordinatorprosjekter, samt EU-støtte i H2020. Per mars 2016.

Programkortnavn (H2020)	ANT. DELTAKELSER			EU-STØTTE			ANT. KOORDINATORER	
	i søknader	i innstilte prosjekter	Suksessrate deltakelser	i søknader (mill. euro)	i innstilte prosjekter (mill. euro)	Finansiell suksessrate	i søknader	i innstilte prosjekter
ERC	4			5,4			2	
MSCA	5			1,5			1	
Sum Excellent Science:	9			6,9			3	
INDLEAD-CROSST	1			0,9				
LEIT ICT	5	1	20,0%	3,0	0,3	11,0%	1	
Sum Industrial Leadership:	6	1	16,7%	3,9	0,3	8,4%	1	
HEALTH	2			0,7				
SOCIETY	4			1,5				
SECURITY	11	3	27,3%	6,7	1,9	28,3%	2	1
Sum Societal Challenges:	17	3	17,6%	9,0	1,9	21,3%	2	1
CAREER	1			0,5				
Sum Science with and for Society:	1			0,5				
Sum totalt H2020:	33	4	12,1%	20,4	2,2	11,0%	6	1

Ekskl. 1.trinnssøknader ved totrinnsprosesser og ugyldige søknader

Datakilde: eCordas H2020 søknadsdatabase (Kommisjonen)

Inkl. evt. ERC- søknader med status reserve som har blitt til kontrakt

Kilde: Ecorda/Forskningsrådet

Tabell V4.12 UiBs deltakelser i søknader, prosjekter og koordinatorprosjekter, samt EU-støtte i H2020. Per mars 2016.

Programkortnavn (H2020)	ANT. DELTAKELSER			EU-STØTTE			ANT. KOORDINATORER	
	i søknader	i innstilte prosjekter	Suksessrate deltakelser	i søknader (mill. euro)	i innstilte prosjekter (mill. euro)	Finansiell suksessrate	i søknader	i innstilte prosjekter
ERC	30	3	10,0%	53,5	5,9	11,0%	28	3
FET	4			1,2			1	
MSCA	57	9	15,8%	19,2	2,5	13,1%	25	4
INFRA	7	5	71,4%	2,2	1,6	71,8%		
Sum Excellent Science:	98	17	17,3%	76,1	10,0	13,1%	54	7
LEIT ADVMANU	1			1,0			1	
LEIT BIOTECH	1			0,5				
LEIT ICT	6			1,6				
LEIT NMP	1			0,6				
LEIT SPACE	2			0,2				
Sum Industrial Leadership:	11			3,7			1	
HEALTH	31	4	12,9%	21,3	3,5	16,2%	3	1
FOOD	12	5	41,7%	9,8	3,5	35,9%	3	1
ENERGY	2	1	50,0%	0,8	0,3	33,6%		
ENV	3	3	100,0%	1,7	1,7	100,0%		
SOCIETY	10			6,2			6	
SECURITY	1			2,1			1	
Sum Societal Challenges:	59	13	22,0%	41,9	8,9	21,3%	13	2
TWINING	3	1	33,3%	0,8	0,1	18,9%		
Sum Spreading excellence and widening participation:	3	1	33,3%	0,8	0,1	18,9%		
SWAFS-CROSST	1			0,6			1	
CAREER	4	1	25,0%	0,8	0,1	12,1%		
INEGSOC	1			0,8			1	
GOV	2	1	50,0%	0,5	0,1	27,0%		
Sum Science with and for Society:	8	2	25,0%	2,7	0,2	8,7%	2	
Sum totalt H2020:	179	33	18,4%	125,2	19,3	15,4%	70	9

*Ekskl. 1.trinnssøknader ved totrinnsprosesser og ugyldige søknader
 Datakilde: eCordas H2020 søknadsdatabase (Kommisjonen)
 Inkl. evt. ERC- søknader med status reserve som har blitt til kontrakt*

Kilde: Ecorda/Forskningsrådet

Tabell V4.13 UiOs deltakelser i søknader, prosjekter og koordinatorprosjekter, samt EU-støtte i H2020. Per mars 2016.

Programkortnavn (H2020)	ANT. DELTAKELSER			EU-STØTTE			ANT. KOORDINATORER	
	i søknader	i innstilte prosjekter	Suksessrate deltakelser	i søknader (mill. euro)	i innstilte prosjekter (mill. euro)	Finansiell suksessrate	i søknader	i innstilte prosjekter
ERC	76	8	10,5%	130,0	12,5	9,6%	71	7
FET	29	2	6,9%	18,0	2,1	11,6%	3	
MSCA	128	9	7,0%	44,0	2,9	6,6%	70	8
INFRA	9	3	33,3%	1,5	0,3	20,1%		
Sum Excellent Science:	242	22	9,1%	193,5	17,8	9,2%	144	15
INDLEAD-CROSST	1			0,6				
LEIT ICT	22	5	22,7%	10,8	1,8	16,4%	3	
LEIT NMP	1	1	100,0%	0,5	0,5	100,0%		
LEIT SPACE	2	1	50,0%	1,0	0,6	61,2%	1	1
Sum Industrial Leadership:	26	7	26,9%	12,9	2,9	22,3%	4	1
HEALTH	40	3	7,5%	24,5	1,3	5,2%	4	
FOOD	3			2,1			1	
ENERGY	4			1,7				
TPT	1			0,3				
ENV	2			0,9				
SOCIETY	32	3	9,4%	14,3	2,4	17,0%	8	2
SECURITY	5			3,9			1	
Sum Societal Challenges:	87	6	6,9%	47,6	3,7	7,8%	14	2
TWINING	1			0,2				
Sum Spreading excellence and widening participation:	1			0,2				
CAREER	4			1,1			1	
GENDEREQ	1			0,1				
INEGSOC	2	1	50,0%	0,4	0,2	50,0%		
Sum Science with and for Society:	7	1	14,3%	1,6	0,2	12,0%	1	
Sum totalt H2020:	363	36	9,9%	255,8	24,6	9,6%	163	18

Ekskl. 1.trinnsøknader ved totrinnsprosesser og ugyldige søknader

Datakilde: eCordas H2020 søknadsdatabase (Kommisjonen)

Inkl. evt. ERC- søknader med status reserve som har blitt til kontrakt

Kilde: Ecorda/Forskningsrådet

Tabell V4.14 UiSs deltakelser i søknader, prosjekter og koordinatorprosjekter, samt EU-støtte i H2020. Per mars 2016.

Programkortnavn (H2020)	ANT. DELTAKELSER			EU-STØTTE			ANT. KOORDINATORER	
	i søknader	i innstilte prosjekter	Suksessrate deltakelser	i søknader (mill. euro)	i innstilte prosjekter (mill. euro)	Finansiell suksessrate	i søknader	i innstilte prosjekter
ERC	2			3,5			2	
MSCA	10			4,1			5	
INFRA	1	1	100,0%	0,2	0,2	100,0%		
Sum Excellent Science:	13	1	7,7%	7,9	0,2	3,0%	7	
LEIT ADVMANU	2			1,0				
LEIT ICT	2			1,5				
Sum Industrial Leadership:	4			2,5				
HEALTH	1			0,5				
FOOD	1			0,6				
ENERGY	2	1	50,0%	2,0	1,5	73,1%		
SOCIETY	3			0,7				
SECURITY	1			1,2			1	
Sum Societal Challenges:	8	1	12,5%	5,0	1,5	29,5%	1	
Sum totalt H2020:	25	2	8,0%	15,4	1,7	11,1%	8	

Ekskl. 1.trinnssøknader ved totrinnsprosesser og ugyldige søknader

Datakilde: eCordas H2020 søknadsdatabase (Kommisjonen)

Inkl. evt. ERC- søknader med status reserve som har blitt til kontrakt

Kilde: Ecorda/Forskningsrådet

Tabell V4.15 UiT – Norges arktiske universitets deltakelser i søknader, prosjekter og koordinatorprosjekter, samt EU-støtte i H2020. Per mars 2016.

Programkortnavn (H2020)	ANT. DELTAKELSER			EU-STØTTE			ANT. KOORDINATORER	
	i søknader	i innstilte prosjekter	Suksessrate deltakelser	i søknader (mill. euro)	i innstilte prosjekter (mill. euro)	Finansiell suksessrate	i søknader	i innstilte prosjekter
ERC	10	1	10,0%	15,1	0,1	1,0%	9	1
FET	2			1,8			1	
MSCA	32	2	6,3%	17,7	0,6	3,5%	16	1
INFRA	7	3	42,9%	1,8	0,8	44,2%	1	
Sum Excellent Science:	51	6	11,8%	36,3	1,6	4,3%	27	2
LEIT ADVMANU	1			0,5			1	
LEIT ICT	6	1	16,7%	1,8	0,1	8,3%		
LEIT SPACE	1			0,3				
Sum Industrial Leadership:	8	1	12,5%	2,6	0,1	5,7%	1	
HEALTH	13	1	7,7%	6,4	0,0	0,6%	2	
FOOD	11	4	36,4%	5,1	1,7	32,9%	2	1
ENERGY	4	1	25,0%	1,9	0,3	15,7%	3	
SOCIETY	4			1,5				
SECURITY	2			0,6				
Sum Societal Challenges:	34	6	17,6%	15,5	2,0	12,9%	7	1
INEGSOC	1			0,5			1	
Sum Science with and for Society:	1			0,5			1	
Sum totalt H2020:	94	13	13,8%	54,8	3,7	6,8%	36	3

Ekskl. 1.trinnsøknader ved totrinnsprosesser og ugyldige søknader

Datakilde: eCordas H2020 søknadsdatabase (Kommisjonen)

Inkl. evt. ERC- søknader med status reserve som har blitt til kontrakt

Kilde: Ecorda/Forskningsrådet

Tabell V4.16 Tildeling fra Forskningsrådet per faglige årsverk, 2006-15. 1000 kr. og endring i prosent

	2006	2007	2008	2009	2010	2011	2012	2013	2014	2015	%-endring 2014-2015
NU	17,1	23,8	25,9	26,2	24,2	24,3	23,4	24,4	27,8	36,5	31,2
NMBU	223,1	265,1	220,8	227,0	243,0	240,7	227,7	225,4	252,4	252,2	- 0,1
NTNU	151,7	161,5	159,8	171,3	180,2	169,8	167,3	171,4	180,0	201,5	11,9
UiA	34,6	35,0	47,9	54,6	43,6	39,2	33,6	28,1	34,9	42,2	20,9
UiB	163,4	224,8	150,6	183,8	182,4	190,4	174,9	155,4	191,4	209,6	9,5
UiO	180,8	194,7	201,3	206,5	202,2	208,2	217,5	227,9	211,3	233,7	10,6
UiS	35,8	39,8	51,3	43,3	46,5	38,8	49,2	46,9	65,9	72,6	10,1
UiT	93,4	95,0	93,8	115,2	118,1	108,8	105,9	98,0	115,1	109,2	- 5,1
Delsum U	139,9	159,3	147,0	159,3	162,1	159,7	157,7	156,5	165,0	178,5	8,2
AHO	39,4	96,7	97,6	145,0	80,9	120,2	83,3	147,1	176,2	165,7	- 5,9
HiM	29,5	38,1	36,7	27,7	34,7	36,7	30,4	38,9	35,3	17,0	- 51,7
NHH	32,0	23,4	25,2	23,1	18,1	36,6	77,4	74,3	71,0	74,4	4,8
NIH	19,6	14,7	7,1	2,0	1,9	0,6	0	0	0,1	12,3	15 400,3
NMH	4,2	4,3	3,8	5,1	4,7	4,0	4,9	4,1	3,8	1,5	- 60,7
Delsum SVH	24,3	28,3	28,0	29,9	22,6	33,5	43,5	51,8	51,3	51,0	- 0,6
HiB	16,8	13,1	14,1	19,1	16,8	17,4	21,9	23,7	35,0	33,0	- 5,9
HiHe	17,7	16,7	31,0	31,3	32,8	23,9	17,8	45,8	46,3	45,5	- 1,7
HiL	46,9	38,9	14,0	3,8	23,3	19,4	23,2	26,7	34,8	44,9	28,9
HiOA	18,2	30,4	31,4	27,0	25,1	25,0	14,7	25,3	51,4	44,5	- 13,3
HiSF	20,0	27,5	19,0	9,3	17,2	8,1	34,2	28,2	47,0	57,6	22,6
HSN	18,4	31,7	36,0	39,7	29,8	28,8	27,1	40,1	54,2	38,2	- 29,5
HiVo	6,6	25,9	41,1	37,5	33,3	19,1	20,6	16,3	13,1	11,8	- 9,5
HiØ	6,1	8,5	9,4	15,1	6,9	3,9	2,1	1,1	1,5	14,3	840,1
HSH	4,8	11,2	47,9	61,6	40,6	45,3	49,5	45,8	56,5	84,0	48,6
SH	78,1	221,8	127,7	154,3	99,2	67,4	12,9	33,7	6,2	19,2	208,9
Delsum SH	17,9	27,1	29,4	30,1	25,9	23,1	21,2	29,1	42,7	40,3	- 5,6
KHiB	0	6,1	14,1	73,4	45,1	57,8	12,9	0,9	0	0	0
KHiO	0	0	0	2,7	2,6	3,2	0	0	0	0	0
Delsum KHS	0	2,0	4,7	26,2	16,5	22,1	4,4	0,3	0	0	0
Statlige inst.	109,5	125,8	117,5	127,0	128,2	125,9	124,2	124,8	133,4	142,8	7,1
MF	0	14,4	10,5	3,1	9,0	3,0	0,7	0	0	16,9	0
BI	0	46,7	63,8	58,2	68,5	79,8	62,0	0	0	34,2	0
VID	0	1,5	3,5	7,6	12,8	15,4	25,8	14,6	16,5	16,8	1,6
Delsum PVH	0	29,2	39,2	36,5	45,4	52,9	45,0	4,1	5,0	27,1	437,6
BA	0	0	0	0	0	9,2	0	0	0	0	0
DMMH	0	1,7	0,9	1,4	6,4	1,9	6,5	25,1	20,0	23,2	15,9
NLA	0	0,8	1,0	1,8	1,5	0	0	0	0	0	0
Delsum PH	0	0,5	0,4	0,8	1,6	0,5	1,2	4,6	3,6	4,1	13,7
Private inst.	0	17,0	23,1	22,1	27,5	30,8	25,2	4,3	4,4	16,4	275,5
Sum	104,0	120,3	112,8	121,7	123,0	120,9	118,8	118,2	126,4	136,0	7,7

NFR-midler hentes fra Note 1. Faglige årsverk inkluderer stillingene i virksomhetsmål 2.1, se http://dbh.nsd.uib.no/dokumentasjon/stillingstype.action?stil_id=1.

Kilde: NSD

Tabell V4.17 Universitetenes søknader til Norges forskningsråd 2015 fordelt på hovedvirkemiddel. Prosent

	NMBU	NTNU	UiN	UiA	UiB	UiO	UiS	UiT	Alle
Andre frittstående prosjekter	2	3	4	0	0	1	1	6	2
Brukerstyrte innovasjonsprogr.	10	5	0	2	1	1	0	0	2
Fri prosjektstøtte	34	37	25	33	46	51	36	36	43
Grunnforskningsprogrammer	0	1	0	0	4	5	3	2	3
Handlingsrettede programmer	18	14	25	23	14	13	14	17	14
Inform./formdl./ publisering	1	0	4	10	0	1	0	1	1
Internasjonal prosjektstøtte	1	2	0	3	3	2	3	5	2
Internasjonale nettverkstiltak	4	3	14	5	3	3	4	4	3
Nasjonale stimuleringsstiltak	1	1	4	3	2	1	1	1	1
SFF/SFI/FME	4	6	11	5	6	6	6	3	6
Store programmer	21	27	14	13	16	15	26	21	19
Strategisk institusjonsstøtte	0	0	0	0	0	0	0	0	0
Systemtiltak	0	0	0	0	0	0	0	0	0
Særskilte forvaltningsoppdrag	5	1	0	2	3	2	5	2	2
Vitensk, utstyr, datab., saml.	0	0	0	0	0	0	0	0	0
Antall søknader (N)	119	577	28	60	450	779	77	230	2 320

Kilde: Forskningsrådet

Tabell V4.18 Søknader, innvilgede søknader og innvilgelsesprosent per hovedvirkemiddel i Forskningsrådet per universitet 2015

	NMBU			NTNU			NU			UiA			UiB		
	Søkn.	Innv.	%	Søkn.	Innv.	%	Søkn.	Innv.	%	Søkn.	Innv.	%	Søkn.	Innv.	%
Andre frittstående prosjekter	1	1	100	17	13	76									
Brukerstyrte innovasjonsprogr.	12	6	50	25	12	48				1	0	0	6	3	50
Fri prosjektstøtte	38	9	24	203	24	12	7	1	14	19	2	11	199	21	11
Grunnforskningsprogrammer				7	2	29							15	7	47
Handlingsrettede programmer	20	2	10	75	18	24	6	0	0	14	2	14	61	18	30
Inform./formdl./ publisering	1	1	100	2	2	100	1	1	100	6	1	17	1	1	100
Internasjonal prosjektstøtte	1	0	0	7	4	57				2	1	50	12	4	33
Internasjonale nettverkstiltak	5	2	40	20	13	65	4	2	50	3	1	33	15	8	53
Nasjonale stimuleringsstiltak	1	0	0	4	0	0	1	0	0	2	0	0	8	1	13
SFF/SFI/FME				2	2	100				1	1	100	1	1	100
Store programmer	23	5	22	132	39	30	1	1	100	6	3	50	58	18	31
Strategisk institusjonsstøtte															
Systemtiltak				1	1	100									
Særskilte forvaltningsoppdr.	5	4	80	5	5	100				1	1	100	13	11	85
Vitensk, utstyr, datab., saml													1	0	0
Sum	107	30	28	500	135	27	20	5	25	55	12	22	390	93	24

	UiO			UiS			UiT			Alle		
	Søkn.	Innv.	%	Søkn.	Innv.	%	Søkn.	Innv.	%	Søkn.	Innv.	%
Andre frittstående prosjekter	8	7	88				14	7	50	40	28	70
Brukerstyrte innovasjonsprogr.	4	1	25				1	0	0	49	22	45
Fri prosjektstøtte	374	55	15	27	2	7	80	8	10	947	122	13
Grunnforskningsprogrammer	27	10	37	2	1	50	3	2	67	54	22	41
Handlingsrettede programmer	94	31	33	11	3	27	33	6	18	314	80	25
Inform./formdl./publisering	6	5	83				2	1	50	19	12	63
Internasjonal prosjektstøtte	11	5	45	1	0	0	9	6	67	43	20	47
Internasjonale nettverkstiltak	19	14	74	3	3	100	9	6	67	78	49	63
Nasjonale stimuleringsstiltak	10	3	30	1	0	0	3	1	33	30	5	17
SFF/SFI/FME				1	1	100	1	1	100	6	6	100
Store programmer	85	27	32	17	3	18	41	14	34	363	110	30
Strategisk institusjonsstøtte	2	2	100							2	2	100
Systemtiltak										1	1	100
Særskilte forvaltningsoppdr.	17	15	88	4	1	25	5	4	80	50	41	82
Vitensk, utstyr, datab., saml.	1	1	100							2	1	50
Sum	658	176	27	67	14	21	201	56	28	1998	521	26

Kilde: Forskningsrådet

Tabell V4.19 Statlige høyskolars innvilgede og avslåtte søknader til Forskningsrådet, samt innvilgelsesprosent 2015

	Innvilget	Avslått	Under behandl.	Tot.ant.søkn.	% innvilgede
HiB	4	14	4	22	22
HiHe	3	7	1	11	30
HiL	2	5	2	9	29
HiOA	22	33	12	67	40
HiSF	3	2	2	7	60
HiVo	0	1	1	2	0
HiØ	3	5	1	9	38
HSH	0	2	0	2	0
HSN	4	14	2	20	22
SH	1	0	0	1	100
Sum	42	83	25	150	34

Kilde: Forskningsrådet

Kapittel 5 Internasjonalisering

Tabell V5.1 Artikler med internasjonalt samforfatterskap per UH-institusjon 2010-2015. Antall og prosent

	2010			2011			2012		
	Artikler med internasjonalt samforfatterskap	Artikler totalt	Andel	Artikler med internasjonalt samforfatterskap	Artikler totalt	Andel	Artikler med internasjonalt samforfatterskap	Artikler totalt	Andel
NU	38	144	26,4	51	177	28,8	67	206	32,5
NMBU	355	788	45,1	447	865	51,7	581	1 049	55,4
NTNU	811	2 438	33,3	1 108	2 833	39,1	1 293	3 317	39,0
UiA	95	298	31,9	91	319	28,5	150	417	36,0
UiB	1 013	2 137	47,4	1 223	2 369	51,6	1 404	2 593	54,1
UiO	1 527	3 744	40,8	1 809	4 181	43,3	2 050	4 436	46,2
UiS	102	340	30	134	422	31,8	162	457	35,4
UiT	492	1 184	41,6	543	1 300	41,8	657	1 375	47,8
HIM	24	64	37,5	28	71	39,4	26	62	41,9
NHH	62	160	38,8	51	152	33,6	56	152	36,8
NIH	59	137	43,1	60	144	41,7	95	186	51,1
NMH	0	7	0	-	-	-	-	-	-
HiB	41	120	34,2	107	199	53,8	57	140	40,7
HiHe	25	77	32,5	43	100	43	56	112	50
HiL	10	69	14,5	12	88	13,6	19	79	24,1
HiOA	68	326	20,9	66	302	21,9	67	323	20,7
HISF	15	53	28,3	20	53	37,7	20	62	32,3
HSN	64	239	26,8	75	280	26,8	97	354	27,4
HiVo	3	34	8,8	3	59	5,1	4	30	13,3
HiØ	3	51	5,9	4	48	8,3	8	72	11,1
HSH	11	66	16,7	12	57	21,1	9	57	15,8
SH	1	13	7,7	2	18	11,1	1	18	5,6
MF	0	27	0	1	47	2,1	1	34	2,9
BI	48	185	25,9	47	167	28,1	67	191	35,1
VID	8	90	8,9	2	61	3,3	8	63	12,7
ATH	4	7	57,1	0	7	0	0	10	0
DMMH	4	17	23,5	2	12	16,7	4	19	21,1
FIH	0	1	0	0	7	0	0	3	0
HLB	-	-	-	0	0	0	0	1	0
HD	3	12	25	2	3	66,7	1	6	16,7
HLT	-	-	-	-	-	-	-	-	-
HK-M	11	22	50	15	29	51,7	12	26	46,2
LDH	6	15	40	9	21	42,9	5	19	26,3
NLA	2	19	10,5	1	22	4,5	2	27	7,4
RS	0	2	0	1	4	25	0	5	0
W-ACT	4	11	36,4	6	13	46,2	7	15	46,7

	2013			2014			2015		
	Artikler med internasjonalt samforfatterskap	Artikler totalt	Andel	Artikler med internasjonalt samforfatterskap	Artikler totalt	Andel	Artikler med internasjonalt samforfatterskap	Artikler totalt	Andel
NU	65	189	34,4	87	235	37,0	96	255	37,6
NMBU	498	884	56,3	530	945	56,1	514	883	58,2
NTNU	1 384	3 331	41,5	1 476	3 328	44,4	1 605	3 680	43,6
UiA	243	486	50	244	507	48,1	217	476	45,6
UiB	1 401	2 579	54,3	1 377	2 491	55,3	1 506	2 649	56,9
UiO	1 967	4 159	47,3	2 176	4 461	48,8	2 439	4 657	52,4
UiS	126	406	31,0	171	449	38,1	202	525	38,5
UiT	655	1 363	48,1	698	1 447	48,2	793	1 616	49,1
HiM	24	58	41,4	23	62	37,1	36	94	38,3
NHH	51	150	34	80	164	48,8	84	170	49,4
NIH	126	233	54,1	133	226	58,9	134	223	60,1
NMH	-	-	-	0	19	0	1	12	8,3
HiB	118	205	57,6	122	219	55,7	107	234	45,7
HiHe	50	115	43,5	74	155	47,7	58	150	38,7
HIL	11	58	19,0	18	65	27,7	14	73	19,2
HiOA	55	340	16,2	108	450	24	133	526	25,3
HiSF	17	61	27,9	27	67	40,3	27	76	35,5
HSN	142	414	34,3	173	466	37,1	177	436	40,6
HiVo	5	47	10,6	1	41	2,4	1	48	2,1
HiØ	6	71	8,5	24	86	27,9	24	86	27,9
HSH	30	77	39,0	22	52	42,3	18	62	29,0
SH	0	5	0	3	11	27,3	0	20	0
MF	4	44	9,1	5	64	7,8	3	57	5,3
BI	80	180	44,4	89	211	42,2	93	181	51,4
VID	8	64	12,5	12	82	14,6	14	89	15,7
ATH	0	5	0	0	8	0	0	6	0
DMMH	0	19	0	1	14	7,1	5	25	20
FIH	1	10	10	0	19	0	0	12	0
HLB	-	-	-	-	-	-	0	3	0
HD	1	12	8,3	1	7	14,3	7	15	46,7
HLT	0	2	0	1	2	50	0	5	0
HK-M	3	23	13,0	2	18	11,1	20	40	50
LDH	15	26	57,7	12	25	48	1	17	5,9
NLA	1	32	3,1	1	28	3,6	7	35	20
RS	0	1	0	0	1	0	0	5	0
W-ACT	16	30	53,3	12	25	48	13	37	35,1

Tabellen viser prosentandel periodikaartikler med minst en internasjonal forfatteradresse.

Kilde: NSD

Tabell V5.2 Fremmedspråklige utdanningstilbud 2007–2015. Prosent av det totale fagtilbudet

	2007	2008	2009	2010	2011	2012	2013	2014	2015
NU	4,6	5,9	7,6	8,0	7,2	8,3	8,1	7,7	10,2
NMBU	28,8	28,4	29,9	28,4	26,8	27,9	27,8	25,7	31,2
NTNU	15,7	19,5	25,6	26,7	26,7	26,4	27,2	28,8	30,6
UiA	9,1	13,8	14,1	15,3	15,2	14,4	15,5	15,3	15,3
UiB	8,4	11,3	12,7	21,3	23,0	26,0	26,0	30,1	31,8
UiO	16,8	17,9	19,4	20,2	22,3	22,1	23,0	24,1	25,6
UiS	7,3	9,7	12,6	14,5	15,9	17,8	21,7	24,2	27,6
UiT	2,8	12,6	14,7	17,1	19,4	21,2	20,8	22,4	24,0
Delsum U	11,8	15,2	17,9	20,1	20,9	21,6	22,3	23,7	25,6
AHO	4,9	37,1	26,3	7,6	9,0	31,8	22,6	9,6	43,4
HiM	25	24,4	25,2	27,6	25,3	25,8	25,3	13,2	15,4
NHH	0	32,1	43,0	41,2	40,4	40,3	43,7	41,7	46,3
NIH	3,6	3,1	1,1	0	0,6	0,5	0,6	0	0
Delsum SVH	6,1	16,7	19,8	17,7	17,6	18,7	19,5	15,2	20,2
HiB	0	0,7	5,4	6,3	5,4	4,6	4,3	3,9	2,0
HiHe	2,1	4,2	3,7	4,4	4,1	3,5	4,8	5,6	7,6
HiL	0,4	2,2	1,9	1,8	1,5	1,5	2,0	2,6	2,6
HiOA	4,5	5,8	5,4	5,9	6,6	6,0	5,1	3,9	4,8
HiSF	6,5	8,2	8,2	0	0	6,8	6,1	6,0	6,1
HSN	4,1	4,1	1,4	3,4	6,1	7,4	7,5	10,5	11,4
HiVo	9,7	10,8	5,4	4,1	2,9	2,3	2,4	3,4	4,4
HiØ	3,9	4,2	4,1	5,8	8,3	6,8	7,0	6,7	5,9
HSH	4,0	4,8	4,0	3,9	3,4	3,6	2,0	4,8	9,5
SH	0	48,6	68,7	0	0	5,1	0	2,1	10,6
Delsum SH	3,6	4,9	4,5	4,3	5,2	5,5	5,4	6,3	7,1
KHiB	0	21,8	20,7	19,4	19,7	21,4	0	0	0
KHiO	4,5	6,2	0	0	0	0	0,3	0,3	0
Delsum KHS	4,1	8,1	2,8	2,8	3,2	3,2	0,2	0,3	0
MF	4,9	4,5	5,1	6,9	9,7	7,8	7,0	10,8	11,8
BI	24,1	31,4	27,2	32,2	29,5	32,9	33,3	23,6	34,9
VID	0	0,8	0,6	0	0	0	0,2	1,2	1,8
Delsum PVH	13,7	18,1	14,4	18,8	19,2	20,9	19,5	14,2	20,2
BA	0	0	0	0	0	0	25	50	50
DMMH	0	2,9	5,9	1,2	3	0,7	0	1,6	1,3
FIH	0,9	1,9	0	0	0	0	0	0	0
HLT	0	0	0	10,8	12,2	13,8	18,5	29,9	32,3
LDH	7,5	16,3	0	0	0	0	0	0	0
NLA	3,8	3,7	3,6	1,5	1,1	1,8	2,6	1,9	2,1
RS	16,7	33,3	20	15,4	15,6	21,1	15,4	14,6	11,4
Delsum PH	1,8	2,6	1,6	1,4	1,6	1,8	2,0	2,5	2,3
Sum	8,9	12,0	13,3	14,4	15,2	15,7	15,9	16,5	18,3

Antall emner med undervisningsspråk ulikt norsk (bokmål/nynorsk) som andel av totalt antall emner. Kun emner det er avlagt eksamen i teller med. Språkutdanninger, samt emner med ukjent undervisningsspråk er holdt utenfor både fremmedspråklige og det totale antall emner. Ingen begrensning ift. studienivå.

Kilde: NSD

Tabell V5.3 Kandidater med utveksling per institusjon, 2015. Antall og prosent

	2015		
	Kandidater	Kandidater med utveksling	%
NU	1 724	71	4,1
NMBU	1 079	213	19,7
NTNU	6 399	1 225	19,1
UiA	1 875	317	16,9
UiB	2 503	708	28,3
UiO	4 323	811	18,8
UiS	1 794	175	9,8
UiT	2 467	236	9,6
Delsum U	22 164	3 756	16,9
AHO	120	35	29,2
HiM	354	22	6,2
NHH	1 115	630	56,5
NIH	261	36	13,8
NMH	122	17	13,9
Delsum SVH	1 972	740	37,5
HiB	1 596	241	15,1
HiHe	990	72	7,3
HiL	870	107	12,3
HiOA	3 498	372	10,6
HiSF	697	44	6,3
HSN	2 623	236	9,0
HiVo	485	102	21,0
HiØ	887	73	8,2
HSH	432	31	7,2
SH	18	0	0,0
Delsum SH	12 096	1 278	10,6
KHiB	114	30	26,3
KHiO	183	13	7,1
Delsum KHS	297	43	14,5
MF	174	11	6,3
BI	4 615	462	10,0
VID	609	60	9,9
Delsum PVH	5 398	533	9,9
ATH	43	2	4,7
BDM	10	0	0,0
BA	24	7	29,2
EH	20	0	0,0
DMMH	272	26	9,6
FIH	21	0	0,0
HLB	7	0	0,0
HD	101	8	7,9
HLT	45	0	0,0
HK-M	424	36	8,5
LDH	173	31	17,9
NLA	285	16	5,6
NDH	28	3	10,7
RS	26	0	0,0
W-ACT	330	18	5,5
Delsum PH	1 809	147	8,1
Sum	43 736	6 497	14,9

Egenfinansierte kandidater, 2015, med et avsluttet utvekslingsopphold i utlandet av minst tre måneders varighet. Beregning basert på innrapporterte utvekslingsopphold for kandidaten i perioden 2010 høst til 2015 høst, uavhengig av studieprogram og type utvekslingsavtale. Kandidater på studieprogrammer med mindre enn 120 studiepoeng teller ikke med på lavere nivå.

Kilde: NSD

Tabell V5.4 Prosent utvekslingsstudenter (inn + ut) og studenter under kvoteprogram av registrerte studenter 2006-2015

	2006			2007			2008			2009			2010		
	Inn+ut	Reg.stud.	Andel	Inn+ut	Reg.stud.	Andel	Inn+ut	Reg.stud.	Andel	Inn+ut	Reg.stud.	Andel	Inn+ut	Reg.stud.	Andel
NU	145	8 603	1,7	151	8 723	1,7	163	9 461	1,7	187	9 705	1,9	181	9 894	1,8
NMBU	182	3 378	5,4	213	3 402	6,3	208	3 583	5,8	243	3 738	6,5	215	4 217	5,1
NTNU	1 374	29 078	4,7	1 345	28 758	4,7	1 463	29 417	5,0	1 588	30 751	5,2	1 991	31 583	6,3
UiA	402	7 661	5,2	368	7 502	4,9	346	7 732	4,5	440	8 201	5,4	488	8 766	5,6
UiB	1 140	15 712	7,3	1 148	14 552	7,9	1 142	14 172	8,1	1 130	14 083	8,0	1 202	14 359	8,4
UiO	1 493	29 753	5,0	1 452	27 363	5,3	1 451	27 030	5,4	1 591	27 700	5,7	1 712	27 261	6,3
UiS	191	6 928	2,8	189	7 441	2,5	228	7 579	3,0	305	8 209	3,7	344	8 351	4,1
UiT	550	12 373	4,4	513	11 516	4,5	593	11 436	5,2	544	12 161	4,5	554	12 570	4,4
Delsum U	5 477	113 486	4,8	5 379	109 257	4,9	5 594	110 411	5,1	6 028	114 548	5,3	6 687	117 000	5,7
AHO	40	425	9,4	59	475	12,4	53	502	10,6	77	557	13,8	60	570	10,5
HiM	82	1 726	4,8	72	1 687	4,3	71	1 815	3,9	60	1 793	3,3	61	1 931	3,2
NHH	415	2 572	16,1	419	2 781	15,1	564	3 012	18,7	563	3 047	18,5	639	3 164	20,2
NIH	50	863	5,8	36	744	4,8	20	756	2,6	20	864	2,3	42	960	4,4
NMH	47	563	8,3	32	572	5,6	47	571	8,2	42	620	6,8	32	677	4,7
Delsum SVH	634	6 149	10,3	618	6 259	9,9	755	6 656	11,3	762	6 881	11,1	834	7 302	11,4
HiB	232	5 596	4,1	204	5 536	3,7	261	5 847	4,5	256	6 226	4,1	316	6 398	4,9
HiHe	85	4 073	2,1	142	4 198	3,4	83	4 317	1,9	92	4 581	2,0	127	4 893	2,6
HiL	89	2 921	3,0	128	3 096	4,1	135	3 246	4,2	160	3 632	4,4	147	3 952	3,7
HiOA	424	14 101	3,0	445	13 904	3,2	521	14 023	3,7	538	14 558	3,7	655	15 158	4,3
HiSF	57	2 625	2,2	74	2 628	2,8	70	2 472	2,8	84	2 736	3,1	75	3 105	2,4
HSN	201	10 616	1,9	227	11 122	2,0	270	11 429	2,4	322	12 033	2,7	359	12 134	3,0
HiVo	197	2 833	7,0	212	2 809	7,5	171	2 925	5,8	176	2 959	5,9	168	3 178	5,3
HiØ	100	3 605	2,8	117	3 570	3,3	126	3 728	3,4	114	3 871	2,9	93	4 393	2,1
HSH	55	2 307	2,4	86	2 384	3,6	99	2 610	3,8	120	2 901	4,1	130	2 875	4,5
SH	1	173	0,6	2	178	1,1	0	103	0,0	4	126	3,2	3	94	3,2
Delsum SH	1 441	48 851	2,9	1 637	49 425	3,3	1 736	50 698	3,4	1 866	53 622	3,5	2 073	56 180	3,7
KHiB	54	306	17,6	58	286	20,3	54	305	17,7	55	314	17,5	59	310	19,0
KHiO	21	518	4,1	29	510	5,7	28	483	5,8	41	502	8,2	26	503	5,2
Delsum KHS	75	824	9,1	87	796	10,9	82	788	10,4	96	816	11,8	85	813	10,5
MF	11	918	1,2	17	876	1,9	11	929	1,2	12	914	1,3	15	1 116	1,3
BI	620	14 010	4,4	649	14 215	4,6	680	14 470	4,7	834	14 896	5,6	910	14 545	6,3
VID	29	2 946	1,0	22	3 147	0,7	33	3 301	1,0	38	3 328	1,1	34	3 077	1,1

	2006			2007			2008			2009			2010		
	Inn+ut	Reg.stud.	Andel	Inn+ut	Reg.stud.	Andel	Inn+ut	Reg.stud.	Andel	Inn+ut	Reg.stud.	Andel	Inn+ut	Reg.stud.	Andel
Delsum PVH	660	17 874	3,7	688	18 238	3,8	724	18 700	3,9	884	19 138	4,6	959	18 738	5,1
ATH	0	156	0,0	0	172	0,0	0	183	0,0	1	195	0,5	0	190	0,0
BDM	0	76	0,0	0	86	0,0	0	77	0,0	4	79	5,1	3	77	3,9
BA	8	136	5,9	0	144	0,0	4	126	3,2	10	147	6,8	14	133	10,5
EH	2	40	5,0	0	23	0,0	0	16	0,0	0	14	0,0	0	24	0,0
DMMH	28	866	3,2	28	800	3,5	39	838	4,7	68	915	7,4	53	1 052	5,0
FIH	0	121	0,0	0	104	0,0	0	85	0,0	0	98	0,0	0	99	0,0
HLB	0	61	0,0	0	44	0,0	0	59	0,0	0	71	0,0	0	69	0,0
HD	2	468	0,4	3	493	0,6	7	497	1,4	2	539	0,4	1	512	0,2
HLT	0	42	0,0	0	45	0,0	0	46	0,0	0	64	0,0	0	125	0,0
HK-M	0	883	0,0	0	957	0,0	21	1 128	1,9	18	1 225	1,5	15	1 146	1,3
LDH	12	789	1,5	9	698	1,3	17	729	2,3	18	754	2,4	26	721	3,6
NLA	17	1 810	0,9	14	1 827	0,8	17	1 649	1,0	8	1 699	0,5	10	1 957	0,5
NDH	0	106	0,0	0	100	0,0	0	99	0,0	0	85	0,0	0	76	0,0
RS	1	201	0,5	0	172	0,0	0	153	0,0	0	154	0,0	0	174	0,0
W-ACT	0	562	0,0	0	489	0,0	0	458	0,0	0	558	0,0	1	634	0,2
Delsum PH	70	6 317	1,1	54	6 154	0,9	105	6 143	1,7	129	6 597	2,0	123	6 989	1,8
Sum	8 357	193 500	4,3	8 463	190 130	4,5	8 996	193 396	4,7	9 765	201 602	4,8	10 761	207 022	5,2

	2011			2012			2013			2014			2015		
	Inn+ut	Reg.stud.	Andel	Inn+ut	Reg.stud.	Andel	Inn+ut	Reg.stud.	Andel	Inn+ut	Reg.stud.	Andel	Inn+ut	Reg.stud.	Andel
NU	153	10 222	1,5	180	10 469	1,7	234	10 736	2,2	219	10 976	2,0	215	11 509	1,9
NMBU	265	4 635	5,7	261	4 904	5,3	259	5 072	5,1	254	5 219	4,9	289	5 221	5,5
NTNU	2 058	32 585	6,3	2 204	33 586	6,6	2 206	34 635	6,4	2 367	35 692	6,6	2 540	36 690	6,9
UiA	549	9 281	5,9	617	9 498	6,5	581	9 968	5,8	627	10 401	6,0	672	11 033	6,1
UiB	1 269	14 086	9,0	1 479	14 290	10,3	1 605	14 452	11,1	1 523	14 790	10,3	1 626	15 462	10,5
UiO	1 676	26 891	6,2	1 775	26 870	6,6	1 841	26 923	6,8	1 859	26 743	7,0	1 850	27 194	6,8
UiS	315	8 497	3,7	348	8 788	4,0	350	9 140	3,8	379	9 579	4,0	478	10 007	4,8
UiT	561	12 951	4,3	585	13 748	4,3	654	14 806	4,4	628	14 738	4,3	634	15 100	4,2
Delsum U	6 846	119 147	5,7	7 449	122 152	6,1	7 730	125 732	6,1	7 856	128 137	6,1	8 304	132 216	6,3
AHO	78	545	14,3	96	601	16,0	94	613	15,3	77	613	12,6	94	638	14,7
HiM	76	1 995	3,8	55	1 990	2,8	62	1 964	3,2	61	2 192	2,8	96	2 103	4,6
NHH	664	3 265	20,3	734	3 340	22,0	757	3 326	22,8	865	3 383	25,6	858	3 326	25,8
NIH	93	980	9,5	124	1 042	11,9	118	1 025	11,5	113	1 005	11,2	128	1 032	12,4
NMH	42	691	6,1	31	662	4,7	29	658	4,4	35	684	5,1	37	686	5,4
Delsum SVH	953	7 476	12,7	1 040	7 635	13,6	1 060	7 586	14,0	1 151	7 877	14,6	1 213	7 784	15,6
HiB	296	6 770	4,4	322	6 785	4,7	298	6 880	4,3	345	7 245	4,8	350	7 717	4,5
HiHe	192	5 305	3,6	167	5 745	2,9	161	6 154	2,6	173	6 488	2,7	174	7 047	2,5
HiL	143	4 130	3,5	132	4 249	3,1	115	4 204	2,7	160	4 207	3,8	166	4 255	3,9
HiOA	696	15 521	4,5	632	16 005	3,9	609	16 527	3,7	651	17 465	3,7	585	18 033	3,2
HiSF	107	3 212	3,3	73	3 328	2,2	66	3 313	2,0	78	3 425	2,3	83	3 280	2,5
HSN	378	13 096	2,9	440	13 835	3,2	528	14 498	3,6	550	14 908	3,7	613	15 467	4,0
HiVo	179	3 478	5,1	237	3 684	6,4	208	3 648	5,7	164	3 483	4,7	225	3 736	6,0
HiØ	128	4 596	2,8	136	4 810	2,8	157	5 095	3,1	154	5 195	3,0	134	5 306	2,5
HSH	105	2 641	4,0	113	2 916	3,9	84	3 032	2,8	84	3 010	2,8	104	2 992	3,5
SH	8	136	5,9	16	148	10,8	10	114	8,8	9	149	6,0	6	140	4,3
Delsum SH	2 232	58 885	3,8	2 268	61 505	3,7	2 236	63 465	3,5	2 368	65 575	3,6	2 440	67 972	3,6
KHiB	38	319	11,9	38	330	11,5	30	328	9,1	55	323	17,0	49	324	15,1
KHiO	37	515	7,2	32	507	6,3	33	530	6,2	26	524	5,0	34	531	6,4
Delsum KHS	75	834	9,0	70	837	8,4	63	858	7,3	81	847	9,6	83	855	9,7
MF	19	1 107	1,7	21	1 097	1,9	19	1 103	1,7	22	1 241	1,8	33	1 204	2,7
BI	1 148	20 021	5,7	970	22 001	4,4	946	21 633	4,4	939	20 094	4,7	1 078	20 760	5,2
VID	66	3 164	2,1	71	3 218	2,2	65	3 315	2,0	91	3 190	2,9	81	3 440	2,4
Delsum PVH	1 233	24 292	5,1	1 062	26 316	4,0	1 030	26 051	4,0	1 052	24 525	4,3	1 192	25 404	4,7

	2011			2012			2013			2014			2015		
	Inn+ut	Reg.stud.	Andel	Inn+ut	Reg.stud.	Andel	Inn+ut	Reg.stud.	Andel	Inn+ut	Reg.stud.	Andel	Inn+ut	Reg.stud.	Andel
ATH	0	196	0,0	0	200	0,0	0	201	0,0	0	244	0,0	0	223	0,0
BDM	0	90	0,0	3	83	3,6	4	80	5,0	3	92	3,3	2	83	2,4
BA	8	146	5,5	18	151	11,9	20	145	13,8	18	148	12,2	16	149	10,7
EH	1	18	5,6	1	29	3,4	0	25	0,0	1	29	3,4	-	-	-
DMMH	52	1 140	4,6	77	1 155	6,7	43	1 160	3,7	44	1 223	3,6	41	1 208	3,4
FIH	0	79	0,0	0	100	0,0	1	121	0,8	0	138	0,0	0	147	0,0
HLB	0	57	0,0	0	30	0,0	0	26	0,0	0	34	0,0	0	49	0,0
HD	9	505	1,8	6	567	1,1	5	533	0,9	8	565	1,4	2	605	0,3
HLT	0	175	0,0	0	333	0,0	0	316	0,0	0	320	0,0	0	282	0,0
HK-M	25	1 318	1,9	15	1 557	1,0	41	2 006	2,0	35	2 345	1,5	44	2 679	1,6
LDH	33	796	4,1	6	758	0,8	28	728	3,8	42	786	5,3	27	897	3,0
NLA	9	1 909	0,5	24	1 863	1,3	10	1 931	0,5	13	1 973	0,7	22	2 113	1,0
NDH	3	89	3,4	3	88	3,4	5	87	5,7	5	82	6,1	3	81	3,7
RS	0	194	0,0	0	162	0,0	0	185	0,0	0	230	0,0	0	257	0,0
W-ACT	1	594	0,2	0	1 329	0,0	5	1 506	0,3	16	1 669	1,0	26	1 810	1,4
Delsum PH	141	7 306	1,9	153	8 405	1,8	162	9 050	1,8	185	9 878	1,9	183	10 583	1,7
Sum	11 480	217 940	5,3	12 042	226 850	5,3	12 281	232 742	5,3	12 693	236 839	5,4	13 415	244 814	5,5

Utvekslingsstudenter: Antall inn- og utreisende utvekslingsstudenter på årsbasis med unntak av individbaserte avtaler og programmer på FU-nivå. Inkluderer personer uten studierett (studentkategori P). Registrerte studenter: Egenfinansierte personer i studentkategoriene Studenter (S) og Andre (A) om høsten. Studieprogrammer med nivåkodene FU, AN og VS er utelatt.

Kilde: NSD

Tabell V5.5 Utenlandske studenter av alle registrerte studenter 2006–2015. Prosent

	2006	2007	2008	2009	2010	2011	2012	2013	2014	2015
NU	3,8	3,5	3,4	5,7	5,6	6,9	7,4	7,0	7,0	7,6
NMBU	12,7	14,0	15,6	13,4	15,6	16,2	16,3	17,6	18,2	17,8
NTNU	5,8	6,6	6,9	7,0	7,5	7,6	8,3	8,9	8,9	9,1
UiA	5,2	5,5	5,7	4,4	5,0	4,7	4,9	7,1	7,6	7,9
UiB	10,9	11,2	12,4	10,3	10,9	10,8	10,7	11,4	11,5	11,8
UiO	11,3	11,9	12,3	12,3	12,4	12,7	13,4	14,2	14,6	15,0
UiS	6,8	7,0	8,5	8,9	9,2	9,6	10,5	11,0	12,3	13,3
UiT	8,0	8,4	9,2	9,5	9,4	10,5	10,7	11,7	12,1	12,3
Delsum U	8,3	8,7	9,1	9,0	9,3	9,6	10,1	10,8	11,1	11,4
AHO	8,9	11,6	11,6	13,5	18,1	16,3	21,0	21,2	21,9	26,3
HiM	6,5	8,1	7,2	8,0	7,5	8,3	8,6	7,9	10,3	10,1
NHH	8,5	9,4	10,8	11,3	12,1	13,2	13,7	14,0	14,2	13,6
NIH	3,1	1,4	3,0	2,6	4,9	6,7	7,8	8,1	8,3	8,7
NMH	8,2	8,0	9,8	13,1	18,2	17,9	22,1	22,3	21,2	22,4
Delsum SVH	7,2	8,1	8,9	9,7	11,0	11,7	12,8	13,0	13,6	13,8
HiB	2,6	2,8	3,0	3,4	3,2	3,7	3,1	3,6	3,9	5,0
HiHe	1,9	2,5	3,0	3,5	4,7	4,9	5,2	5,1	5,7	6,2
HiL	1,7	1,3	1,4	1,8	2,2	2,3	2,8	2,8	3,8	4,6
HiOA	6,7	7,7	8,1	7,9	7,4	7,9	6,6	7,5	8,5	9,1
HiSF	1,0	1,8	2,3	1,9	2,1	2,5	1,7	3,0	3,0	3,8
HSN	4,2	4,2	4,7	5,2	5,6	5,6	7,1	7,5	8,5	8,6
HiVo	3,4	3,5	3,8	4,2	3,8	3,9	4,8	4,8	5,9	6,6
HiØ	3,7	4,9	5,4	5,6	6,2	6,2	6,7	7,4	8,2	8,2
HSH	3,0	2,9	3,3	2,4	4,9	5,8	6,6	6,2	5,8	5,8
SH	18,0	10,3	34,1	18,3	10,2	17,7	14,9	25,9	26,2	36,4
Delsum SH	4,1	4,5	5,0	5,0	5,2	5,5	5,6	6,1	6,9	7,4
KHiB	11,4	10,8	10,5	10,2	13,9	17,9	23,3	23,8	31,9	33,6
KHiO	11,6	12,2	12,8	14,5	12,3	16,6	19,9	22,2	26,8	30,1
Delsum KHS	11,5	11,7	11,9	12,9	12,9	17,1	21,3	22,8	28,8	31,4
MF	2,7	3,0	2,2	2,6	3,7	5,1	7,0	11,2	19,7	26,5
BI	0	0	0	5,2	5,5	7,8	7,3	7,7	9,4	10,0
VID	3,0	2,4	2,4	3,0	2,4	3,2	4,6	5,3	5,6	6,6
Delsum PVH	0,6	0,6	0,5	4,7	4,9	7,1	7,0	7,6	9,4	10,3
ATH	5,1	2,9	2,2	3,1	2,6	2,6	5	7,5	4,5	6,3
BDM	0	0	0	10,1	11,7	13,3	18,1	21,3	22,8	79,5
BA	0	0	0	17,0	23,3	78,8	17,2	20,7	24,3	24,8
EH	0	0	0	85,7	83,3	72,2	100	88	82,8	-
DMMH	2,1	2,1	1,7	2,1	2,5	1,8	2,3	2,0	1,8	2,6
FIH	3,3	4,8	9,4	8,2	11,1	5,1	6	5,0	5,1	6,1
HLB	0	0	0	0	0	3,5	10	3,8	2,9	0
HD	2,6	3,0	2,8	8,0	1,8	2,4	4,2	6,6	6,4	4,6
HLT	0	0	0	37,5	21,6	42,9	54,1	68,7	65,3	58,2
HK-M	0	0	0	0,2	0,2	0,1	0	0	0	0
LDH	7,2	3,3	5,3	6,2	3,3	2,1	3,3	5,1	5,0	4,7
NLA	1,3	1,5	1,5	2,1	2,2	1,8	2,0	2,3	2,4	3,3
NDH	0	2	1,0	12,9	17,1	22,5	19,3	14,9	12,2	8,6
RS	0	0	0	18,8	22,4	25,8	27,8	24,9	28,3	26,5
W-ACT	0	0	0	0,5	1,6	0,7	1,4	1,7	2,8	5,0
Delsum PH	1,9	1,5	1,7	4,1	3,9	5,3	5,5	5,9	5,8	5,9
Alle	6,3	6,6	7,0	7,4	7,7	8,2	8,5	9,1	9,7	10,1

Tabellen viser prosentandel egenfinansierte utenlandske studenter (høstsemester), eksklusive studenter på studieprogrammer for forskerutdanning/andre programmer. Utenlandske studenter inkluderer personer uten studierett.

Kilde: NSD

Kapittel 6 Universitetsmuseene

Tabell V6.1 Årsverk totalt, universitetsmuseene 2006-15. Antall

	2006	2007	2008	2009	2010	2011	2012	2013	2014	2015
Vitenskapsmuseet, NTNU	112,8	116,9	124,0	124,9	125,2	118,1	113,4	110,6	111,0	136,2
Universitetsmuseet i Bergen, UiB	101,5	103,2	94,2	111,6	109,4	115,9	116,6	117,6	115,1	122,6
Kulturhistorisk museum, UiO	131,0	155,0	150,4	151,8	172,0	156,2	156,9	137,6	159,8	150,8
Naturhistorisk museum, UiO	132,0	131,0	120,8	122,0	128,5	132,0	135,2	135,1	132,4	127,0
Arkeologisk museum, UiS	-	-	-	66,6	61,2	61,9	67,3	66,6	68,6	69,5
Universitetsmuseet i Tromsø, UiT	75,1	74,2	84,6	87,3	89,2	86,5	87,9	84,7	80,5	75,2
Sum	552,5	580,3	574,0	664,3	685,4	670,4	677,4	652,1	667,2	681,2

Kilde: NSD

Tabell V6.2 Årsverk faglige stillinger, universitetsmuseene 2006-15. Antall

	2006	2007	2008	2009	2010	2011	2012	2013	2014	2015
Vitenskapsmuseet, NTNU	38,2	41,0	36,2	38,3	41,7	41,6	40,8	42,6	44,1	65,4
Universitetsmuseet i Bergen, UiB	39,0	34,7	36,8	37,8	36,8	36,8	38,2	34,6	38,8	39,5
Kulturhistorisk museum, UiO	41,3	60,0	55,2	41,0	46,7	44,9	44,4	43,8	45,0	46,1
Naturhistorisk museum, UiO	54,1	56,9	52,5	51,9	59,2	58,2	63,1	60,8	54,5	55,8
Arkeologisk museum, UiS	-	-	-	19,7	18,0	16,7	16,7	16,9	18,9	31,2
Universitetsmuseet i Tromsø, UiT	40,3	35,0	37,7	44,6	43,3	37,2	36,1	31,3	28,8	31,3
Sum	212,9	227,5	218,3	233,3	245,7	235,4	239,3	230,0	230,1	269,2

Faglige stillinger er her stillingsområde UFF-tilsatte iht. ny kategorisering. Inkluderer faglig administrative lederstillinger.

Kilde: NSD

Tabell V6.3 Andel tilfredsstillende sikrede magasinarealer etter sikringstype, kulturhistoriske samlinger 2010-15. Prosent

		2010	2011	2012	2013	2014	2015
NTNU	Skallsikring	-	-	74	75	75	98
	Tyverisikring	-	-	62	62	63	84
	Brannsikring	-	-	78	79	79	80
	Vannskaderisiko	-	-	48	49	49	47
	Rutiner og beredskap	-	0	0	0	0	20
	Totalt magasinareal (m ²)	-	2 438	2 439	2 406	2 406	2 470
UiB	Skallsikring	-	49	50	52	52	55
	Tyverisikring	-	49	50	52	52	55
	Brannsikring	-	98	98	98	98	98
	Vannskaderisiko	-	31	32	35	35	40
	Rutiner og beredskap	-	27	29	32	32	40
	Totalt magasinareal (m ²)	-	4 558	4 558	4 558	4 558	6 400
UiO-KHM	Skallsikring	-	95	95	95	95	95
	Tyverisikring	-	100	100	100	100	100
	Brannsikring	-	100	100	100	31	31
	Vannskaderisiko	-	98	98	98	98	98
	Rutiner og beredskap	-	93	93	93	93	93
	Totalt magasinareal (m ²)	-	5 152	5 198	5 198	5 198	5 198
UiS	Skallsikring	-	100	100	100	100	100
	Tyverisikring	-	50	75	75	75	75
	Brannsikring	-	100	100	100	100	100
	Vannskaderisiko	-	16	50	50	55	55
	Rutiner og beredskap	-	-	75	75	75	80
	Totalt magasinareal (m ²)	-	566	566	566	566	566
UiT	Skallsikring	88	93	93	93	93	93
	Tyverisikring	88	79	79	79	79	79
	Brannsikring	35	54	54	54	54	54
	Vannskaderisiko	0	53	53	53	53	53
	Rutiner og beredskap	90	90	90	90	90	90
	Totalt magasinareal (m ²)	497	669	669	669	669	669

Kilde: NSD

Tabell V6.4 Andel tilfredsstillende sikrede magasinarealer etter sikringstype, naturhistoriske samlinger 2010-15. Prosent

		2010	2011	2012	2013	2014	2015
NTNU	Skallsikring	-	-	91	94	94	93
	Tyverisikring	-	-	77	90	100	100
	Brannsikring	-	-	91	94	94	94
	Vannskaderisiko	-	-	80	82	82	82
	Rutiner og beredskap	-	0	0	0	0	20
	Totalt magasinareal (m ²)	-	1 669	1 667	1 529	1 529	1 529
UiB	Skallsikring	-	71	71	73	74	80
	Tyverisikring	-	71	71	73	74	80
	Brannsikring	-	75	75	77	78	85
	Vannskaderisiko	-	28	28	30	31	40
	Rutiner og beredskap	-	28	30	32	32	40
	Totalt magasinareal (m ²)	-	3 385	3 385	3 385	3 385	4 300
UiO-NHM	Skallsikring	-	100	100	100	100	100
	Tyverisikring	-	80	80	80	80	80
	Brannsikring	-	100	100	100	100	100
	Vannskaderisiko	-	20	20	20	20	20
	Rutiner og beredskap	-	33	33	33	33	33
	Totalt magasinareal (m ²)	-	7 029	7 029	7 029	7 029	7 029
UiS	Skallsikring	-	100	100	100	100	100
	Tyverisikring	-	50	50	50	75	75
	Brannsikring	-	50	50	50	60	100
	Vannskaderisiko	-	16	16	16	55	55
	Rutiner og beredskap	-	-	-	-	75	75
	Totalt magasinareal (m ²)	-	161	161	161	161	161
UiT	Skallsikring	100	65	65	65	65	65
	Tyverisikring	74	100	64	64	64	64
	Brannsikring	19	36	36	36	36	36
	Vannskaderisiko	0	15	15	15	17	17
	Rutiner og beredskap	90	90	90	90	90	90
	Totalt magasinareal (m ²)	791	915	915	915	915	915

Kilde: NSD

Tabell V6.5 Andel tilfredsstillende bevarte samlinger etter bevaringstype, kulturhistoriske samlinger 2010-15. Prosent

		2010	2011	2012	2013	2014	2015
NTNU	Luftfuktighet og temperatur	-	85	86	86	86	93
	Lysforhold	-	98	98	98	98	98
	Aktiv konservering	-	91	98	98	98	98
	Preventiv konservering	-	32	31	31	32	34
	Andel digitalisering av objektene/samlingene	-	47	52	53	59	68
	Andel av objektene/samlingene på WEB	-	36	81	88	80	75
	Totalt antall objekter/samlinger	-	471 000	505 000	520 000	521 000	520 000
UiB	Luftfuktighet og temperatur	-	59	60	62	63	65
	Lysforhold	-	98	98	98	98	98
	Aktiv konservering	-	60	61	62	63	65
	Preventiv konservering	-	80	81	83	84	85
	Andel digitalisering av objektene/samlingene	-	90	90	90	92	93
	Andel av objektene/samlingene på WEB	-	57	57	57	60	62
	Totalt antall objekter/samlinger	-	1 317 000	1 300 000	1 325 000	1 365 000	1 400 000
UiO-KHM	Luftfuktighet og temperatur	-	80	80	80	80	80
	Lysforhold	-	100	100	100	100	100
	Aktiv konservering	-	-	-	-	-	-
	Preventiv konservering	-	-	-	-	-	-
	Andel digitalisering av objektene/samlingene	-	86	89	90	91	91
	Andel av objektene/samlingene på WEB	-	78	76	76	72	72
	Totalt antall objekter/samlinger	-	1 733 000	1 809 000	1 943 000	2 053 000	2 053 000
UiS	Luftfuktighet og temperatur	-	50	50	50	50	50
	Lysforhold	-	100	100	100	100	100
	Aktiv konservering	-	60	90	90	93	95
	Preventiv konservering	-	50	70	70	80	90
	Andel digitalisering av objektene/samlingene	-	100	100	100	100	100
	Andel av objektene/samlingene på WEB	-	100	98	98	98	99
	Totalt antall objekter/samlinger	-	-	1 170 000	1 170 000	1 520 000	1 142 000
UiT	Luftfuktighet og temperatur	15	20	21	21	21	21
	Lysforhold	99	100	100	100	100	100
	Aktiv konservering	66	85	86	84	80	88
	Preventiv konservering	74	86	92	93	89	89
	Andel digitalisering av objektene/samlingene	96	77	51	58	62	63
	Andel av objektene/samlingene på WEB	54	44	46	40	43	43
	Totalt antall objekter/samlinger	298 000	1 220 000	630 000	630 000	679 000	686 000

Kilde: NSD

Tabell V6.6 Andel tilfredsstillende bevarte samlinger etter bevaringstype, naturhistoriske samlinger 2010-15. Prosent

		2010	2011	2012	2013	2014	2015
NTNU	Luftfuktighet og temperatur	-	49	50	51	57	57
	Lysforhold	-	99	99	99	99	99
	Aktiv konservering	-	93	96	96	96	97
	Preventiv konservering	-	90	92	92	93	94
	Andel digitalisering av objektene/samlingene	-	89	91	92	93	95
	Andel av objektene/samlingene på WEB	-	44	51	54	61	61
	Totalt antall objekter/samlinger	-	1 233 000	1 250 000	1 282 000	1 309 000	1 318 000
UiB	Luftfuktighet og temperatur	-	79	79	80	80	83
	Lysforhold	-	98	98	98	98	98
	Aktiv konservering	-	90	90	90	91	92
	Preventiv konservering	-	95	95	95	96	97
	Andel digitalisering av objektene/samlingene	-	66	67	68	69	70
	Andel av objektene/samlingene på WEB	-	20	21	23	24	25
	Totalt antall objekter/samlinger	-	4 157 000	4 150 000	4 200 000	4 247 000	4 300 000
UiO-NHM	Luftfuktighet og temperatur	-	27	30	30	30	30
	Lysforhold	-	96	96	96	96	96
	Aktiv konservering	-	61	-	-	-	-
	Preventiv konservering	-	50	-	-	-	-
	Andel digitalisering av objektene/samlingene	-	28	30	35	38	40
	Andel av objektene/samlingene på WEB	-	24	28	35	38	38
	Totalt antall objekter/samlinger	-	6 120 000	6 140 000	6 200 000	6 250 000	6 300 000
UiS	Luftfuktighet og temperatur	-	50	50	50	50	50
	Lysforhold	-	100	100	100	100	100
	Aktiv konservering	-	90	90	90	-	-
	Preventiv konservering	-	60	60	60	-	-
	Andel digitalisering av objektene/samlingene	-	80	80	80	85	87
	Andel av objektene/samlingene på WEB	-	80	80	80	85	87
	Totalt antall objekter/samlinger	-	-	-	-	-	-
UiT	Luftfuktighet og temperatur	41	12	12	12	12	12
	Lysforhold	100	100	100	100	100	100
	Aktiv konservering	62	100	100	100	99	99
	Preventiv konservering	-	20	85	62	64	64
	Andel digitalisering av objektene/samlingene	82	76	52	61	62	62
	Andel av objektene/samlingene på WEB	38	2	52	38	40	41
	Totalt antall objekter/samlinger	0	533 000	507 000	507 000	702 000	703 000

Kilde: NSD

Tabell V6.7 Formidling ved universitetsmuseene 2011-15. Antall

		2011	2012	2013	2014	2015
NTNU	Publikumsbesøk	112 000	135 000	125 000	124 000	124 000
	Undervisningsopplegg for skoleklasser	331	736	515	527	478
	Antall omvisninger totalt	372	968	721	720	518
	Antall utstillinger (faste og midlertidige)	15	14	15	15	13
UiB	Publikumsbesøk	58 000	61 000	67 000	22 000	21 000
	Undervisningsopplegg for skoleklasser	246	169	212	190	168
	Antall omvisninger totalt	584	255	247	268	224
	Antall utstillinger (faste og midlertidige)	101	82	72	46	54
UiO-KHM	Publikumsbesøk	502 000	475 000	467 000	459 000	520 000
	Undervisningsopplegg for skoleklasser	573	769	646	749	686
	Antall omvisninger totalt	687	876	717	914	822
	Antall utstillinger (faste og midlertidige)	19	18	21	21	20
UiO-NHM	Publikumsbesøk	500 000	663 000	709 000	809 000	840 000
	Undervisningsopplegg for skoleklasser	317	299	349	479	313
	Antall omvisninger totalt	458	103	85	144	177
	Antall utstillinger (faste og midlertidige)	33	33	33	33	33
UiS	Publikumsbesøk	55 000	49 000	52 000	51 000	53 000
	Undervisningsopplegg for skoleklasser	450	371	400	476	370
	Antall omvisninger totalt	852	754	763	737	971
	Antall utstillinger (faste og midlertidige)	5	5	5	5	8
UiT	Publikumsbesøk	144 000	132 000	132 000	147 000	151 000
	Undervisningsopplegg for skoleklasser	299	288	266	265	232
	Antall omvisninger totalt	409	259	328	241	230
	Antall utstillinger (faste og midlertidige)	35	32	50	29	24
Sum	Publikumsbesøk	1 370 000	1 515 000	1 553 000	1 611 000	1 709 000
	Undervisningsopplegg for skoleklasser	2 216	2 632	2 388	2 686	2 247
	Antall omvisninger totalt	3 362	3 215	2 861	3 024	2 942
	Antall utstillinger (faste og midlertidige)	208	184	196	149	152

Kilde: NSD

Kapittel 7 Samspill

Tabell V7.1 Formidlingsbidrag i UH-sektoren 2015, fordelt på institusjon, hovedkategori og underkategori

	Tidsskrifts- publikasjon			Konf. bidr. og faglig pres.	Bok			Rapp./ av- hand- ling	Del av bok/ rapp.	Mediebidrag			Kunstnerisk produksjon				Produkt							Info. mater- iale	Totalt	
	Populærvitensk. Artikkel	Kronikk	Intervju		Populærvitensk. foredrag	Populær-vitensk. bok	Lærebok			Fagbok	Rapport	Populær-vitensk. kap./ art.	Dokumentar	Debatt	Intervju	Arkitekttegning	Kunst og billed- materiale	Filmproduksjon	Teaterproduksjon	Digitalt læremiddel	Modell	Multimedieprodukt	Musikk - innspilling			Programvare
HiB	19	32	4	38	0	14	3	19	0	2	1	46	0	1	3	4	4	0	4	1	0	0	1	3	5	204
HiHe	34	35	8	38	0	4	1	14	1	0	11	113	0	1	0	0	1	0	0	0	0	0	0	1	3	265
HiL	1	76	37	7	0	3	5	14	0	0	0	53	0	0	6	0	2	0	0	0	0	0	4	0	208	
HiOA	294	152	22	224	0	37	24	90	5	6	81	738	0	13	1	7	19	0	2	5	3	0	0	2	32	1 757
HiSF	36	13	0	20	0	1	4	17	1	0	5	53	0	1	0	0	0	0	0	0	0	0	0	14	1	166
HiØ	27	60	7	58	0	11	5	18	3	0	17	274	0	1	2	34	5	0	1	2	0	0	0	0	9	534
HiVo	48	29	3	81	0	1	0	13	0	2	11	67	0	1	3	5	7	0	6	0	0	0	0	12	14	303
HSH	6	3	0	4	0	1	0	8	0	0	0	6	0	1	0	0	0	0	0	0	0	0	0	1	0	30
HSN	33	44	6	55	0	15	13	28	3	3	10	70	0	1	0	0	12	0	0	1	0	0	0	4	9	307
SH	3	1	0	6	0	0	0	0	1	0	1	10	0	0	0	0	0	0	0	0	0	0	0	0	0	22
Sum, SH	501	445	87	531	0	87	55	221	14	13	137	1430	0	20	15	50	50	0	13	9	3	0	1	41	73	3 796
NMBU	87	57	6	133	0	9	1	76	1	7	27	289	0	0	0	0	0	0	0	0	2	0	0	1	9	705
NTNU	270	257	42	544	0	35	33	293	16	29	159	2 374	8	8	7	8	2	1	32	12	8	2	0	11	142	4 293
UiA	103	128	9	175	0	6	6	32	2	10	43	244	0	0	3	92	6	0	1	6	1	1	0	3	10	881
UiB	173	180	8	274	0	18	14	108	10	25	49	490	0	0	3	1	2	0	1	0	0	0	0	1	28	1 292
NU	23	39	3	70	0	2	6	52	5	3	11	66	0	1	1	2	6	0	1	2	0	0	0	3	3	299
UiO	490	322	21	457	0	48	32	225	31	2	199	922	0	3	1	3	2	10	0	0	3	1	0	12	53	2 837
UiS	90	101	22	202	0	16	9	58	4	8	58	507	14	8	3	123	2	0	9	5	0	0	4	1	23	1 267
UiT	220	191	36	345	0	6	14	133	19	11	54	1 026	0	0	3	2	6	0	1	2	1	45	0	7	106	2 228
Sum, U	1456	1275	147	2200	0	140	115	977	88	95	600	5918	22	20	21	231	26	11	45	27	15	49	4	39	374	13895
AHO	4	4	2	15	0	1	3	5	0	1	2	23	0	0	0	0	0	0	0	0	0	0	0	26	7	93
HiM	0	42	0	0	0	2	0	21	0	0	0	23	0	0	0	0	0	0	0	0	0	0	0	0	0	88

NHH	5	47	6	23	0	1	2	77	0	0	2	134	0	0	0	0	0	0	0	0	0	0	0	0	297	
NIH	1	8	0	1	0	1	1	2	1	0	3	3	0	0	0	0	0	0	0	0	0	0	0	0	23	
NMH	3	2	0	5	0	2	2	3	2	0	4	9	0	0	0	1	0	0	0	3	0	0	0	2	39	
Sum, SVH	13	103	8	44	0	7	8	108	3	1	11	192	0	0	0	1	0	0	3	0	0	0	28	8	540	
KHiO	7	2	0	10	0	0	4	2	0	0	5	3	0	15	4	2	0	0	1	1	0	0	1	3	60	
Sum, KH	7	2	0	10	0	0	4	2	0	0	5	3	0	15	4	2	0	0	1	1	0	0	1	3	0	60
BI	55	98	4	29	0	16	10	21	1	5	23	92	0	0	0	0	13	0	0	0	0	0	0	0	0	367
MF	13	22	2	6	0	3	0	3	4	0	0	24	0	0	0	0	0	0	0	0	0	0	0	0	1	78
VID	10	24	1	7	0	1	5	7	0	0	1	11	0	0	0	0	1	0	0	0	0	0	0	0	0	68
Sum, PVH	78	144	7	42	0	20	15	31	5	5	24	127	0	0	0	0	14	0	0	0	0	0	0	0	1	513
ATH	0	0	0	0	0	0	0	0	0	0	0	1	0	0	0	0	0	0	0	0	0	0	0	0	0	1
BDM	0	0	0	0	0	0	0	0	0	0	0	0	0	0	0	0	0	0	0	0	0	0	0	0	0	0
DMMH	11	4	3	1	0	0	2	4	0	0	1	8	0	0	0	3	0	0	0	0	0	0	0	1	0	37
FIH	0	7	3	0	0	1	1	1	0	0	0	0	0	0	0	0	0	0	0	0	0	0	0	0	0	13
HLB	0	0	0	0	0	0	0	4	0	0	0	0	0	0	0	0	0	0	0	0	0	0	0	0	0	4
HD	3	0	0	1	0	0	0	0	0	0	0	3	0	0	0	0	0	0	0	0	0	0	0	0	0	7
HK	0	4	0	2	0	0	3	0	0	0	2	2	1	0	0	0	0	0	0	0	0	0	0	0	0	14
HLT	1	5	0	0	0	0	0	0	0	0	16	3	0	0	0	0	0	0	0	0	0	0	0	0	0	25
LDH	1	1	0	2	0	0	0	1	0	0	0	4	0	0	0	0	0	0	0	0	0	0	0	0	0	9
NDH	0	0	0	0	0	0	0	0	0	0	0	0	0	0	0	0	0	0	0	0	0	0	0	0	0	0
NLA	1	14	0	0	0	1	1	0	0	0	0	3	0	0	0	0	0	0	0	0	0	0	0	0	0	20
RS	0	0	0	0	0	0	0	0	0	0	0	0	0	0	0	0	0	0	0	0	0	0	0	0	0	0
WACT	3	2	0	1	0	0	0	0	0	0	2	0	0	0	0	0	0	0	0	0	0	0	0	0	0	8
Sum, PH	20	37	6	7	0	2	7	10	0	0	21	24	1	0	0	3	0	0	0	0	0	0	0	1	0	138
Sum, UH	2075	2006	255	2834	0	256	204	1349	110	114	798	7694	23	55	40	287	90	11	59	40	18	49	6	112	456	18942

Kilde: CRISStin

Tabell V7.2 Forretningsideer, patenter, lisensiering og nye foretak i perioden 2007 - 2015

	Mottatte forretningsideer									Registrerte patenter			Patentsøknader						
	2007	2008	2009	2010	2011	2012	2013	2014	2015	2007	2008	2009	2010	2011	2012	2013	2014	2015	
NU	10	11	53	23	32	1	3	5	5	-	0	0	0	0	1	0	0	0	
NMBU	12	35	29	19	18	19	22	26	54	-	2	4	5	5	2	0	2	1	
NTNU	99	96	212	190	176	252	360	179	198	45	53	39	51	45	34	12	62	51	
UiA	9	11	10	24	8	21	40	9	4	-	0	0	0	5	2	0	1	0	
UiB	70	75	71	64	50	78	151	95	136	-	-	10	7	11	20	15	16	20	
UiO	69	73	118	124	108	190	109	109	340	-	20	20	41	53	94	83	83	87	
UiS	18	18	19	47	49	55	53	63	80	-	2	3	16	16	21	3	12	20	
UIT	26	53	62	15	35	18	23	45	35	-	1	1	0	0	5	6	14	4	
Sum U	313	372	574	506	476	634	761	531	852	45	78	77	120	135	179	119	190	183	
AHO	-	2	-	-	-	-	-	0	-	-	-	-	-	-	-	-	0	-	
HIM	5	3	1	5	6	0	-	7	-	-	0	0	0	0	0	-	0	-	
NHH	-	0	0	0	0	-	0	0	0	-	0	0	0	0	-	0	0	0	
NIH	4	1	1	2	1	1	1	-	-	-	0	0	0	0	0	0	-	-	
NMH	-	-	-	-	-	-	-	0	-	-	-	-	-	-	-	-	0	-	
Sum SVH	9	6	2	7	7	1	1	7	0	-	0	0	0	0	0	0	0	0	
HIB	-	0	0	14	38	15	3	16	14	-	0	0	0	3	0	0	0	0	
HiHe	1	-	0	-	-	-	-	-	-	-	-	0	-	-	-	-	-	-	
HiL	-	-	0	-	-	-	-	-	-	-	-	0	-	-	-	-	-	-	
HiOA	2	2	6	0	3	0	2	12	11	-	0	0	0	0	0	0	0	0	
HiSF	-	-	-	-	-	-	-	5	3	-	-	-	-	-	-	-	-	-	
HSN	11	8	41	52	32	31	46	1	20	-	0	0	3	1	3	0	-	0	
HiVo	-	-	-	14	1	2	3	0	-	-	-	-	0	0	0	0	0	-	
HiØ	-	0	0	0	4	1	1	4	0	-	0	0	0	0	0	1	1	0	
HSH	-	-	-	3	-	-	-	-	2	-	-	-	0	-	-	-	-	0	
SH	-	-	-	-	-	-	0	0	-	-	-	-	-	-	-	0	0	-	
Sum SH	14	10	47	83	78	49	55	38	50	-	0	0	3	4	3	1	1	0	
KHiB	-	-	-	-	-	-	-	-	-	-	-	-	-	-	-	-	-	-	
KHiO	-	-	-	-	-	-	-	0	-	-	-	-	-	-	-	-	0	-	
Sum KHS	-	-	-	-	-	-	-	0	-	-	-	-	-	-	-	-	0	-	
Sum	336	388	623	596	561	684	817	576	902	45	78	77	123	139	182	120	191	183	

	Inngåtte lisensieringskontrakter									Nye foretak etablert								
	2007	2008	2009	2010	2011	2012	2013	2014	2015	2007	2008	2009	2010	2011	2012	2013	2014	2015
NU	-	0	0	0	0	1	0	0	0	-	0	1	16	5	4	2	4	5
NMBU	-	4	0	0	1	0	0	2	2	-	0	0	0	0	0	0	1	3
NTNU	3	4	11	8	6	11	3	11	21	4	14	13	13	18	16	12	19	23
UiA	-	0	0	0	0	0	0	1	0	-	0	1	0	1	0	1	3	0
UiB	-	5	7	1	2	13	12	11	23	4	1	4	1	2	2	5	5	10
UiO	6	8	6	15	27	26	30	30	62	6	2	1	2	1	0	6	6	12
UiS	1	-	2	0	0	1	2	3	8	1	1	1	3	1	2	3	4	0
UiT	1	0	0	3	0	1	7	4	7	1	3	3	2	3	0	2	0	1
Sum U	11	21	26	27	36	53	54	62	123	16	21	24	37	31	24	31	42	54
AHO	-	-	-	-	-	-	-	0	-	-	-	-	-	-	-	-	0	-
HiM	-	0	0	0	0	0	-	0	-	-	0	1	0	0	0	-	0	-
NHH	-	0	0	0	0	-	0	0	0	-	0	0	0	0	-	0	0	0
NIH	-	0	0	0	0	0	0	-	-	-	0	0	0	1	0	1	-	-
NMH	-	-	-	-	-	-	-	0	-	-	-	-	-	-	-	-	0	-
Sum SVH	-	0	0	0	0	0	0	0	0	-	0	1	0	1	0	1	0	0
HiB	-	0	0	0	0	0	0	0	0	-	0	0	6	8	4	0	0	0
HiHe	-	-	0	-	-	-	-	-	-	-	-	0	-	-	-	-	-	-
HiL	-	-	0	-	-	-	-	-	-	-	-	0	-	-	-	-	-	-
HiOA	-	0	0	0	0	0	0	0	0	-	1	0	0	0	1	0	0	0
HiSF	-	-	-	-	-	-	-	-	-	-	-	-	-	-	-	-	-	-
HSN	-	0	0	0	0	0	0	-	0	4	5	3	6	9	9	3	-	0
HiVo	-	-	-	0	0	0	0	0	-	-	-	-	7	1	3	3	0	-
HiØ	-	0	0	0	0	0	0	0	1	-	0	0	0	0	1	1	0	1
HSH	-	-	-	0	-	-	-	-	0	-	-	-	0	-	-	-	-	0
SH	-	-	-	-	-	-	0	0	-	-	-	-	-	-	-	0	0	-
Sum SH	-	0	0	0	0	0	0	0	1	4	6	3	19	18	18	7	0	1
KHiB	-	-	-	-	-	-	-	-	-	-	-	-	-	-	-	-	-	-
KHiO	-	-	-	-	-	-	-	0	-	-	-	-	-	-	-	-	0	-
Sum KHS	-	-	-	-	-	-	-	0	-	-	-	-	-	-	-	-	0	-
Sum	11	21	26	27	36	53	54	62	124	20	27	28	56	50	42	39	42	55

Fra og med 2010 rapporteres patentsøknader, ikke registrerte patenter.

Kilde: NSD

Tabell V7.3 Årsverk i bistillinger per institusjon 2006-15. Antall

	2006	2007	2008	2009	2010	2011	2012	2013	2014	2015
NU	5,4	1,4	1	0,6	0,8	1	6,8	7,2	7,2	9,5
NMBU	7,2	7,6	8,5	9,3	9,6	9,1	8,1	8,2	9,2	17,0
NTNU	50,9	51,0	51,1	45,9	47,0	45,1	43,0	46,0	50,2	104,0
UiA	4,2	3,0	3,7	5,2	5,1	4,2	4,6	3	2,4	5,3
UiB	25,2	28,9	31,9	33,5	33,5	33,5	38,0	37,1	37,3	37,0
UiO	59,2	59,7	59,7	60,5	62,5	62,6	64,7	69,0	74,2	78,0
UiS	7,9	7,2	8,4	9,7	8,3	9,9	8,2	7,3	6,8	16,2
UIT	22,6	20,8	22,4	22,4	19,1	27,1	22,9	23,5	24,8	44,7
Delsum U	182,4	179,5	186,6	187,0	185,9	192,4	196,3	201,2	212,0	311,6
AHO	1,2	1,4	2,7	2,6	2,3	2,8	2,2	3,8	4,5	1,5
HiM	1,4	1,9	2,4	2,2	2,1	2,2	2,1	2,1	1,5	4,5
NHH	5,9	6,5	7,1	7,5	7,3	8,2	7,4	8,5	9,5	16,3
NIH	1,4	2	2,6	2,4	2,5	3,1	4,1	4,4	4,3	4,4
NMH	-	-	0,2	1,5	1,4	1,8	1,5	1	1,1	1,1
Delsum SVH	9,9	11,8	15,0	16,2	15,7	18,2	17,3	19,8	20,9	27,7
HiB	1,8	2,4	3,0	2,5	2,7	3,4	3,6	6,4	5,5	4,8
HiHe	1,4	0,8	1	0,8	1,6	1,2	1,5	1,2	1,8	4,4
HiL	1,3	2,1	2,3	2	1,8	1,6	1	1,7	1,7	2,6
HiOA	3	3,0	3,6	4,4	4,6	5	4,3	5,3	4,8	5,9
HISF	0,2	0,2	-	-	-	-	-	-	-	2,7
HSN	4,4	4,2	3,2	4,1	5,3	6,1	5,8	5,8	2,3	11,3
HiVo	0,2	0,4	0,5	0,7	0,8	0,7	0,8	1	0,9	1,2
HiØ	0,6	0,6	1	1	0,8	0,8	0,6	2,3	2	1,6
HSH	0,6	0,4	0,2	0,2	0,2	0,2	0,2	1	0,6	4,2
SH	0,5	1,1	1	1	0,9	0,7	0,2	1,2	0,3	0,8
Delsum SH	14,0	15,2	15,8	16,7	18,7	19,7	18,0	25,9	19,9	39,5
KHiB	0,6	1,6	1	1	0,8	0,4	1,2	1	1,1	1,4
KHiO	2	0,6	0,6	0,6	0,4	0,2	0,2	0,2	0,2	1,1
Delsum KHS	2,6	2,2	1,6	1,6	1,2	0,6	1,4	1,2	1,3	2,5
MF	-	-	-	1,2	0,5	0,4	0,7	0,8	1,2	1
BI	2,4	4,8	5,6	4,2	4	3,8	6	6	5,7	12,7
VID	0,5	0,5	0,5	0,6	0,8	0,9	0,9	0,9	0,7	3,5
Delsum PVH	2,9	5,3	6,1	6	5,3	5,1	7,5	7,6	7,5	17,2
ATH	-	0,2	0,2	0,4	0,4	0,6	0,8	0,8	0,6	0,6
BDM	-	-	-	-	-	-	-	-	-	4,1
BA	0,6	0,3	-	0,4	0,2	0,2	0,6	0,4	0,4	-
DMMH	0,2	-	0,2	-	-	-	0,3	-	-	-
FIH	1,2	0,4	0,4	0,4	-	-	0,2	0,2	0,2	0,7
HLB	-	-	-	-	-	-	0,2	0,2	0,2	0,2
HD	-	-	0,6	0,6	-	-	-	0,3	0,5	0,4
HLT	-	-	-	-	-	-	0,2	-	-	-
HK-M	-	-	1	-	-	-	0,6	0,6	0,9	2,1
LDH	0,8	0,8	0,8	0,4	-	-	-	-	-	-
NLA	0,4	2,2	1,3	0,4	0,2	1,6	0,6	0,8	0,5	3,6
RS	-	-	-	-	-	-	-	0,2	0,2	3,7
W-ACT	-	-	-	-	-	-	0,6	0,4	0,4	0,2
Delsum PH	3,2	3,9	4,5	2,6	0,8	2,4	4,1	3,9	3,9	15,5
Sum	215,0	217,9	229,6	230,1	227,6	238,3	244,5	259,6	265,5	414,0

Før 2015 inkluderer bistillinger kun professor II. Fra og med 2015 inkluderes også andre typer bistillinger (førsteamanuensis II, universitetslektor II, førstelektor II osv.).

Kilde: NSD

Tabell V7.4 Andre BOA-inntekter, gjennomsnittlig fordeling per kilde. Statlige institusjoner. 2009-15. (i 1 000 kr og prosent)

Samlet statlig sektor

Årstell	Totalt		Offentlige		Organisasjoner og stiftelser		Næringsliv		Annet	
	1 000 kr	1 000 kr	%	1 000 kr	%	1 000 kr	%	1 000 kr	%	
2009	2 330 059	1 100 093	47,2	345 256	14,8	697 405	29,9	187 304	8,0	
2010	2 593 775	1 272 861	49,1	393 045	15,2	743 209	28,7	184 660	7,1	
2011	2 676 583	1 289 118	48,2	421 237	15,7	740 175	27,7	226 053	8,4	
2012	2 547 791	1 237 263	48,6	422 072	16,6	675 265	26,5	213 191	8,4	
2013	2 838 758	1 667 861	58,8	267 804	9,4	691 502	24,4	211 591	7,5	
2014	2 825 339	1 698 663	60,1	256 820	9,1	611 133	21,6	258 723	9,2	
2015	2 985 646	1 876 731	62,9	271 376	9,1	610 398	20,4	227 140	7,6	

Kilde: NSD

Per institusjon

NU	Beløp	Andel av driftsinntekter	Offentlige	Organisasjoner og stiftelser	Næringsliv	Annet
2009	86 041	8,7	78,6	6,9	12,6	1,9
2010	94 560	9,0	75,7	5,4	16,8	2,2
2011	89 893	8,2	74,3	3,9	18,3	3,5
2012	77 173	6,8	71,2	5,4	22,8	0,6
2013	78 795	6,6	73,1	4,8	20,8	1,2
2014	92 242	7,2	71,5	7,0	21,1	0,4
2015	97 176	7,1	72,2	8,7	19,9	- 0,8

NMBU	Beløp	Andel av driftsinntekter	Offentlige	Organisasjoner og stiftelser	Næringsliv	Annet
2009	146 899	11,3	50,2	2,9	36,5	10,3
2010	142 176	10,1	52,1	1,6	31,9	14,4
2011	153 780	10,7	51,2	- 0,0	30,7	18,1
2012	164 064	11,2	52,1	4,7	23,9	19,3
2013	139 306	9,1	54,1	3,1	15,3	27,5
2014	113 557	6,4	47,4	3,3	20,6	28,6
2015	123 962	7,2	47,5	2,6	17,5	32,5

NTNU	Beløp	Andel av driftsinntekter	Offentlige	Organisasjoner og stiftelser	Næringsliv	Annet
2009	581 372	9,9	28,4	21,7	38,8	11,2
2010	648 711	10,4	29,3	18,9	37,4	14,4
2011	767 126	11,8	24,9	27,4	35,6	12,2
2012	784 329	11,8	30,5	27,6	29,5	12,4
2013	871 046	12,4	51,6	3,9	33,0	11,5
2014	829 054	10,9	54,6	4,3	26,3	14,8
2015	900 638	11,3	56,6	5,7	31,2	6,6

UiA	Beløp	Andel av driftsinntekter	Offentlige	Organisasjoner og stiftelser	Næringsliv	Annet
2009	86 901	9,6	64,5	26,1	5,8	3,5
2010	81 102	9,0	71,2	19,6	6,7	2,5
2011	70 388	6,9	79,5	8,8	6,2	5,5
2012	58 849	5,5	70,0	18,3	9,1	2,6
2013	66 239	6,0	64,8	21,9	10,0	3,3
2014	61 405	5,2	64,3	21,0	12,3	2,4
2015	62 210	4,8	67,0	25,0	7,4	0,7

UiB	Beløp	Andel av driftsinntekter	Offentlige	Organisasjoner og stiftelser	Næringsliv	Annet
2009	276 087	8,5	46,6	21,7	27,9	3,8
2010	311 309	9,3	44,6	23,0	28,3	4,0
2011	312 740	8,5	44,2	24,8	24,2	6,8
2012	333 306	9,6	48,1	23,0	22,4	6,5
2013	310 451	8,3	43,1	24,8	27,2	4,9
2014	248 483	6,3	46,0	22,3	25,7	6,0
2015	259 668	6,0	46,1	25,0	18,2	10,6

UiO	Beløp	Andel av driftsinntekter	Offentlige	Organisasjoner og stiftelser	Næringsliv	Annet
2009	310 176	5,3	57,6	18,7	14,4	9,3
2010	449 872	7,4	50,9	29,1	18,2	1,8
2011	411 533	6,2	58,7	17,0	17,2	7,1
2012	361 407	5,4	61,9	12,7	17,2	8,2
2013	490 372	7,2	69,2	14,3	12,5	4,0
2014	479 552	6,8	59,4	15,6	15,9	9,1
2015	489 408	6,5	67,2	8,6	9,0	15,3

UiS	Beløp	Andel av driftsinntekter	Offentlige	Organisasjoner og stiftelser	Næringsliv	Annet
2009	57 902	5,6	15,5	0	84,5	0
2010	68 344	6,3	23,7	0	72,7	3,6
2011	51 307	4,5	20,7	0	73,2	6,1
2012	59 755	5,0	21,7	0	76,9	1,4
2013	103 614	8,1	40,4	0,8	56,8	2,0
2014	124 197	8,9	46,7	2,5	47,8	3,0
2015	108 630	7,3	46,1	2,8	51,1	0,1

UiT	Beløp	Andel av driftsinntekter	Offentlige	Organisasjoner og stiftelser	Næringsliv	Annet
2009	301 023	10,6	56,1	9,1	24,9	9,9
2010	276 371	9,5	60,2	9,3	22,2	8,2
2011	314 410	10,4	64,3	9,2	21,4	5,1
2012	283 214	8,9	61,0	9,4	23,5	6,1
2013	308 938	9,4	74,5	7,2	13,0	5,4
2014	322 936	9,7	77,1	6,1	11,1	5,8
2015	374 243	10,9	74,3	8,1	15,4	2,3

AHO	Beløp	Andel av driftsinntekter	Offentlige	Organisasjoner og stiftelser	Næringsliv	Annet
2009	8 808	6,4	47,1	11,4	39,9	1,6
2010	6 859	4,8	49,1	16,0	31,9	3,1
2011	6 499	4,3	28,8	23,6	43,7	4,0
2012	6 966	4,4	29,2	11,6	58,8	0,3
2013	2 623	1,6	18,0	19,6	62,0	0,3
2014	3 419	1,9	25,1	3,5	70,2	1,2
2015	3 787	2,0	32,9	0	68,2	- 1,1

HiM	Beløp	Andel av driftsinntekter	Offentlige	Organisasjoner og stiftelser	Næringsliv	Annet
2009	8 132	4,9	49,6	10,2	38,2	2,0
2010	15 482	8,7	59,7	16,4	23,4	0,5
2011	12 750	7,0	64,6	8	16,1	11,3
2012	10 239	5,5	57,1	9,5	28,7	4,7
2013	6 302	3,4	57,9	11,2	28,8	2,1
2014	5 018	2,5	63,3	11,2	25,6	0
2015	4 595	2,3	56,3	15,3	28,2	0,2

NHH	Beløp	Andel av driftsinntekter	Offentlige	Organisasjoner og stiftelser	Næringsliv	Annet
2009	44 416	11,8	3,9	1,2	93,2	1,7
2010	46 549	11,8	8,8	0,9	87,5	2,8
2011	53 693	13,0	10,0	0,4	86,7	2,8
2012	52 671	11,8	5,2	1,3	94,4	- 0,9
2013	54 022	12,3	22,7	2,0	74,9	0,5
2014	58 753	11,8	28,8	1,8	69,4	0,1
2015	24 477	4,7	62,0	2,0	29,7	6,3

NIH	Beløp	Andel av driftsinntekter	Offentlige	Organisasjoner og stiftelser	Næringsliv	Annet
2009	24 340	11,6	14,4	16,1	58,0	11,5
2010	20 592	9,7	19,1	8,8	63,7	8,4
2011	27 875	12,2	23,8	11,8	55,1	9,3
2012	9 980	4,4	47,5	23,6	4,5	24,4
2013	14 059	6,0	36,1	43,3	15,4	5,2
2014	27 727	11,2	55,2	28,3	15,9	0,5
2015	26 836	10,0	55,4	29,7	14,5	0,4

NMH	Beløp	Andel av driftsinntekter	Offentlige	Organisasjoner og stiftelser	Næringsliv	Annet
2009	1 939	1,0	21,3	61,6	5,2	11,9
2010	1 908	0,9	82,0	16,9	0	1,1
2011	1 017	0,5	63,3	0	0	36,7
2012	681	0,3	14,3	23,5	0	62,2
2013	955	0,4	4,0	45,5	0	50,5
2014	1 096	0,5	99,9	- 2,4	0	2,4
2015	438	0,2	70,3	0	0	29,7

HiB	Beløp	Andel av driftsinntekter	Offentlige	Organisasjoner og stiftelser	Næringsliv	Annet
2009	65 830	9,8	51,8	7,7	38,2	2,3
2010	55 262	8,0	65,2	1,9	31,4	1,5
2011	53 517	6,3	70,0	8,2	20,5	1,3
2012	44 815	4,7	73,1	6,4	18,7	1,8
2013	40 601	4,4	78,5	3,5	13,3	4,7
2014	55 753	6,4	72,3	2,3	23,3	2,2
2015	60 378	5,6	67,2	2,0	28,3	2,6

HiHe	Beløp	Andel av driftsinntekter	Offentlige	Organisasjoner og stiftelser	Næringsliv	Annet
2009	58 585	12,9	61,7	25,6	9,7	3,0
2010	54 438	11,4	81,8	2,3	12,1	3,9
2011	65 509	12,9	80,7	5,3	10,1	4,0
2012	62 127	11,7	75,7	7,3	14,3	2,6
2013	57 389	10,2	75,1	11,8	8,9	4,2
2014	70 690	11,5	74,2	8,9	11,6	5,2
2015	70 624	10,8	73,3	12,4	7,2	7,1

HiL	Beløp	Andel av driftsinntekter	Offentlige	Organisasjoner og stiftelser	Næringsliv	Annet
2009	23 210	8,2	57,6	1,0	26,8	14,5
2010	22 689	7,0	56,5	2,4	30,1	11,0
2011	18 982	5,8	40,9	2,2	33,2	23,8
2012	7 287	2,1	136,9	13,9	51,6	- 102,4
2013	25 674	6,9	67,0	6,1	6,2	20,6
2014	32 566	7,8	79,1	3,4	7,3	10,2
2015	28 299	6,5	86,3	6,3	0,3	7,1

HiOA	Beløp	Andel av driftsinntekter	Offentlige	Organisasjoner og stiftelser	Næringsliv	Annet
2009	48 263	3,3	80,9	7,7	3,9	7,6
2010	87 742	5,6	82,7	4,5	4,9	7,9
2011	88 608	5,0	77,2	4,9	6,9	11,0
2012	60 618	3,5	76,2	12,5	8,9	2,3
2013	71 367	3,8	82,4	8,2	7,2	2,3
2014	111 167	5,3	79,3	13,2	4,1	3,4
2015	135 961	6,0	78,8	12,3	3,2	5,7

HiSF	Beløp	Andel av driftsinntekter	Offentlige	Organisasjoner og stiftelser	Næringsliv	Annet
2009	10 490	4,1	69,6	2,2	31,0	- 2,8
2010	24 586	8,6	76,2	1,7	18,0	4,1
2011	20 968	6,1	77,4	6,3	13,6	2,6
2012	19 210	6,3	91,5	3,9	4,1	0,5
2013	20 786	5,9	83,2	10,1	5,4	1,3
2014	25 250	6,3	79,1	5,9	11,2	3,8
2015	27 165	6,5	77,9	3,3	16,2	2,6

HSN	Beløp	Andel av driftsinntekter	Offentlige	Organisasjoner og stiftelser	Næringsliv	Annet
2009	91 829	7,4	54,6	6,5	20,2	18,8
2010	91 645	7,3	64,0	2,4	31,9	1,7
2011	96 489	6,9	56,0	3,3	38,3	2,3
2012	99 746	6,7	45,1	9,2	34,8	10,9
2013	113 727	7,2	54,9	8,6	35,9	0,5
2014	89 832	5,3	68,7	7,7	19,7	4,0
2015	105 896	6,0	76,1	10,0	16,8	- 2,8

HiVo	Beløp	Andel av driftsinntekter	Offentlige	Organisasjoner og stiftelser	Næringsliv	Annet
2009	19 652	7,5	78,1	6,6	6,4	9,0
2010	17 383	6,4	74,8	5,8	10,4	9,0
2011	7 525	2,6	42,1	15,6	28,7	13,7
2012	8 718	2,9	63,4	10,3	24,8	1,5
2013	8 878	2,8	78,8	16,0	5,2	0
2014	11 362	3,3	81,6	13,4	3,9	1,1
2015	14 335	4,1	88,2	8,4	3,4	0

HiØ	Beløp	Andel av driftsinntekter	Offentlige	Organisasjoner og stiftelser	Næringsliv	Annet
2009	48 311	10,4	41,9	2,2	55,0	0,9
2010	39 053	8,0	60,1	1,3	38,0	0,6
2011	21 727	4,3	82,5	2,5	13,8	1,1
2012	21 168	3,9	79,6	3,8	14,1	2,6
2013	19 832	3,6	83,2	5,5	11,3	0
2014	24 833	4,1	74,7	11,2	10,8	3,3
2015	30 239	4,8	77,4	7,4	12,9	2,3

HSH	Beløp	Andel av driftsinntekter	Offentlige	Organisasjoner og stiftelser	Næringsliv	Annet
2009	11 869	4,5	51,7	0	48,3	0
2010	16 864	6,0	54,7	0	44,9	0,4
2011	10 277	3,7	40,9	0	59,0	0,1
2012	11 365	3,7	23,4	0,4	70,9	5,4
2013	17 710	5,7	54,0	0,3	40,8	4,9
2014	19 544	5,9	66,1	0	33,0	0,9
2015	25 269	7,2	52,6	0	45,2	2,2

SH	Beløp	Andel av driftsinntekter	Offentlige	Organisasjoner og stiftelser	Næringsliv	Annet
2009	11 871	16,6	96,4	0,4	3,2	0
2010	12 922	13,4	93,8	2,4	1,6	2,2
2011	12 536	13,2	100,4	0,1	- 0,4	- 0,1
2012	6 444	7,1	80,6	0,1	0	19,2
2013	12 574	12,9	80,4	2,2	0	17,4
2014	14 386	14,2	78,8	0	0,1	21,1
2015	9 073	9,0	99,9	0,1	0	0

KHiB	Beløp	Andel av driftsinntekter	Offentlige	Organisasjoner og stiftelser	Næringsliv	Annet
2009	1 012	1,0	41,2	56,7	3,7	- 1,5
2010	1 833	1,8	20,1	69,1	1,9	8,9
2011	701	0,7	16,7	19,6	0	63,7
2012	318	0,3	59,3	71,0	5,7	- 36,0
2013	1 112	0,9	58,0	39,3	2,6	0
2014	1 457	1,2	84,6	- 12,4	27,8	0
2015	135	0,1	25,8	65,9	6,5	1,8

KHiO	Beløp	Andel av driftsinntekter	Offentlige	Organisasjoner og stiftelser	Næringsliv	Annet
2009	5 100	1,7	97,1	2,9	0	0
2010	5 524	2,4	92,9	7,1	0	0
2011	6 733	2,2	99,1	0,9	0	0
2012	3 340	1,1	86,6	6,9	0	6,5
2013	2 386	0,8	34,2	65,8	0	0
2014	1 061	0,3	114,9	- 14,9	0	0
2015	2 202	0,7	71,6	19,9	7,0	1,5

Kilde: NSD

Tabell V7.5 Andre bidrags- og oppdragsfinansiert inntekter per faglig årsverk 2009-15 (i 1 000 kr)

	2009	2010	2011	2012	2013	2014	2015
NU	141,1	154,3	141,5	120,5	117,7	134,5	139,2
NMBU	202,2	187,4	202,1	213,8	180,3	151,8	158,3
NTNU	166,9	175,2	202,6	212,4	236,7	221,7	229,5
UiA	159,3	144,7	131,1	104,9	117,4	109,6	103,5
UiB	141,4	162,9	164,5	169,6	157,2	122,8	128,3
UiO	101,1	139,8	128,5	111,8	150,5	145,3	144,9
UiS	93,4	111,6	82,2	91,8	153,8	177,6	139,5
UiT	180,0	161,9	182,4	163,0	175,1	177,4	194,4
Gj.snitt U	145,6	158,4	164,9	160,2	177,4	167,3	171,2
AHO	130,4	98,1	91,2	90,2	32,1	46,9	45,7
HiM	74,6	133,8	106,2	90,4	56,2	46,0	39,6
NHH	194,5	206,3	233,6	228,1	228,4	236,1	96,5
NIH	254,1	198,8	264,7	95,3	135,6	245,6	220,2
NMH	14,5	14,8	7,9	5,4	7,2	8,1	3,2
Gj.snitt SVH	138,2	142,0	155,4	123,6	117,1	141,3	84,5
HiB	149,5	123,7	115,6	94,0	82,2	110,4	111,3
HiHe	219,1	206,6	240,0	233,9	192,8	224,1	214,2
HiL	130,9	123,3	102,0	37,9	135,4	164,7	136,3
HiOA	52,5	91,5	88,9	60,8	69,9	97,9	116,7
HiSF	58,0	134,3	107,9	99,0	100,0	118,7	122,1
HSN	118,7	114,0	117,9	120,0	133,4	103,9	117,5
HiVo	99,0	85,3	37,7	46,8	46,3	58,2	74,0
HiØ	181,8	145,5	80,4	74,9	71,0	86,1	100,7
HSH	67,5	94,1	59,0	64,0	93,6	98,7	126,8
SH	270,4	312,8	311,1	165,2	334,9	394,2	229,4
Gj.snitt SH	113,3	119,6	109,6	93,8	103,3	115,3	123,7
KHiB	22,8	45,9	15,8	7,4	26,9	37,7	3,3
KHiO	57,4	67,4	80,5	40,8	30,1	12,4	26,2
Gj.snitt KHS	45,9	60,3	58,0	29,3	29,0	20,2	18,7
Statlige institusjoner	138,0	149,2	152,4	144,2	158,6	154,1	156,7
MF	68,1	60,0	39,4	37,9	46,4	47,6	48,0
BI	234,5	125,7	84,3	99,4	155,0	119,1	103,7
VID	126,0	127,2	132,2	166,8	86,4	86,1	134,0
Gj.snitt PVH	182,5	119,0	93,2	112,0	123,6	100,9	106,1
ATH	1,9	0,0	0,0	0,0	0,0	0,0	0,0
BDM	60,2	0,0	0,0	0,0	44,0	23,9	0,0
BA	87,7	0,0	228,5	85,3	174,7	156,4	245,9
DMMH	120,6	164,9	48,8	81,4	82,8	115,0	177,9
FIH	1 403,0	0,0	251,9	0,0	0,0	2,3	1,8
HLB	210,4	131,1	361,6	644,7	620,9	703,9	0,0
HD	18,9	12,0	26,0	0,0	5,9	10,1	3,4
HLT	0,0	351,0	317,4	131,1	0,0	0,0	0,0
LDH	3,8	0,0	0,0	0,0	0,0	30,3	0,0
NLA	180,4	45,8	52,3	54,9	65,2	15,5	93,9
NDH	142,4	0,0	0,0	16,7	1,4	3,2	9,3
RS	0,0	0,0	235,0	0,0	0,0	0,0	0,0
W-ACT	270,6	0,0	0,0	0,0	23,7	37,2	0,0

Gj.snitt PH	146,3	50,2	53,6	39,1	43,8	42,9	57,4
Private institusjoner	167,9	90,8	76,5	78,9	87,1	73,6	83,4
Gj.snitt sektoren	139,5	146,2	148,4	140,6	154,6	149,8	152,8

Hentet fra Note 1. Faglig stilling, se dokumentasjon: http://dbh.nsd.uib.no/dokumentasjon/stillingstype.action?stil_id=1.

Kilde: NSD

Kapittel 8 Kompetanse og menneskelige ressurser

Tabell V8.1 Antall årsverk totalt i alle stillinger per institusjon 2006-15

	2006	2007	2008	2009	2010	2011	2012	2013	2014	2015
NU	946,0	952,4	991,6	988,9	1 016,4	1 041,4	1 072,6	1 121,9	1 141,2	1 173,8
NMBU	1 327,9	1 387,4	1 378,7	1 420,3	1 446,7	1 452,5	1 467,5	1 486,6	1 463,2	1 508,8
NTNU	5 331,4	5 268,9	5 565,8	5 810,8	6 053,6	6 290,8	6 211,9	6 318,7	6 446,6	6 732,7
UiA	810,7	758,9	869,8	904,2	918,5	918,1	957,8	960,0	945,9	1 026,4
UiB	3 090,5	3 201,4	3 327,1	3 371,1	3 364,5	3 370,1	3 471,1	3 463,3	3 565,6	3 625,3
UiO	5 624,1	5 781,1	5 938,9	5 885,0	6 039,6	6 016,9	6 027,9	6 066,8	6 193,9	6 334,2
UiS	848,8	884,7	949,4	1 052,0	1 036,0	1 065,9	1 105,7	1 143,7	1 187,0	1 278,9
UIT	2 792,9	2 868,2	2 991,0	2 988,6	3 026,6	3 080,0	3 117,4	3 170,1	3 234,8	3 413,9
Delsum U	20 772,2	21 103,0	22 012,2	22 420,7	22 901,8	23 235,7	23 431,9	23 731,1	24 178,2	25 094,0
AHO	100,5	97,8	102,6	120,0	120,0	120,0	128,5	135,0	131,1	146,0
HiM	155,2	156,7	159,9	169,7	176,2	177,9	173,5	168,7	170,1	177,5
NHH	324,1	352,3	349,8	360,9	356,7	359,5	370,0	385,7	400,2	397,9
NIH	190,1	195,2	196,8	199,7	211,9	222,8	216,1	209,6	217,3	228,7
NMH	175,9	168,5	170,9	183,7	174,4	177,0	175,5	183,9	191,9	195,2
Delsum SVH	945,8	970,4	980,0	1 034,0	1 039,2	1 057,2	1 063,6	1 082,9	1 110,5	1 145,3
HiB	621,8	651,2	676,3	662,7	666,7	687,5	702,6	743,5	772,2	834,2
HiHe	431,5	464,2	490,1	456,8	444,9	459,0	458,5	507,4	525,7	556,1
HiL	246,0	258,7	270,3	290,2	297,5	308,5	319,7	320,4	334,3	355,8
HiOA	1 414,1	1 436,4	1 515,0	1 544,1	1 605,3	1 651,8	1 673,6	1 711,6	1 899,8	1 965,4
HiSF	268,9	266,5	258,5	272,4	274,4	289,6	289,4	305,8	320,0	342,2
HSN	1 122,8	1 164,9	1 220,9	1 253,4	1 304,5	1 318,4	1 351,0	1 369,9	1 431,6	1 484,9
HiVo	252,5	265,2	280,7	295,7	298,8	298,0	286,8	297,6	304,5	305,9
HiØ	440,4	443,8	436,2	449,4	455,6	469,0	491,0	488,0	509,7	517,3
HSH	237,5	250,5	245,9	271,3	275,7	272,7	279,0	293,3	307,1	314,3
SH	85,3	86,5	92,1	103,3	99,6	101,5	94,5	95,0	96,9	101,3
Delsum SH	5 120,7	5 287,8	5 486,0	5 599,3	5 723,1	5 856,1	5 946,2	6 132,6	6 501,7	6 777,5
KHiB	70,3	76,3	80,4	78,1	75,5	85,0	85,5	83,8	87,6	93,2
KHiO	178,9	176,4	179,1	180,5	180,3	185,2	190,8	188,6	196,5	191,0
Delsum KHS	249,3	252,7	259,5	258,6	255,8	270,1	276,3	272,4	284,2	284,3
MF	80,4	81,4	89,7	93,5	96,2	92,9	92,0	96,6	94,8	102,5
BI	657,8	656,9	661,8	711,7	728,7	736,5	756,6	708,4	738,9	768,8
VID	218,9	242,4	249,8	263,9	266,2	262,3	255,9	255,3	266,5	274,8
Delsum PVH	957,1	980,7	1 001,3	1 069,2	1 091,1	1 091,7	1 104,5	1 060,3	1 100,2	1 146,1
ATH	18,7	21,1	21,6	19,3	19,7	18,3	19,2	19,2	19,0	19,8
BDM	14,5	15,3	14,7	24,5	23,2	27,6	18,0	19,0	18,5	16,6
BA	15,1	16,7	16,2	12,0	13,1	13,9	14,6	12,8	14,3	12,8
EH	5,0	5,2	6,0	4,4	4,4	4,7	3,4	3,5	3,4	-
DMMH	87,6	89,7	93,7	93,5	100,5	112,5	122,2	124,8	129,4	130,2
FIH	20,9	23,4	24,0	25,8	27,1	24,3	31,4	19,6	20,2	20,9
HLB	14,0	13,0	5,0	3,3	4,1	4,3	5,8	6,1	6,6	7,7
HD	31,6	43,0	42,3	34,1	29,3	29,3	27,0	43,7	40,7	45,5
HLT	5,5	6,8	5,9	6,8	8,1	9,9	11,1	13,5	13,4	13,3
HK-M	-	-	37,0	47,0	47,8	53,3	64,5	68,1	88,2	96,1
LDH	72,8	71,3	71,0	68,8	65,1	67,4	70,7	78,2	76,4	77,6
NLA	152,2	175,8	163,0	170,0	173,4	177,5	175,4	178,6	184,5	189,6
NDH	18,0	22,0	22,0	17,1	16,7	16,3	17,4	17,1	18,1	17,8
RS	20,2	22,0	22,9	21,1	22,6	17,4	18,5	20,0	21,8	21,9
W-ACT	38,6	23,2	21,9	16,6	25,0	33,0	93,2	102,6	107,9	133,9

	2006	2007	2008	2009	2010	2011	2012	2013	2014	2015
Delsum PH	514,6	548,3	567,2	564,1	580,0	609,4	692,5	726,7	762,4	803,6
Sum	28 559,7	29 143,0	30 306,3	30 945,9	31 591,0	32 120,3	32 515,0	33 005,9	33 937,2	35 250,8

Kilde: NSD

Tabell V8.2 Antall årsverk i UFF-stillinger inkl. rekrutteringsstillinger, og UFF-stillingenes andel av totalt antall årsverk per institusjon 2012-15

	2012		2013		2014		2015	
	Ant. årsverk	Andel av tot. ant. årsverk	Ant. årsverk	Andel av tot. ant. årsverk	Ant. årsverk	Andel av tot. ant. årsverk	Ant. årsverk	Andel av tot. ant. årsverk
NU	674,9	62,9	704,1	62,8	718,7	63,0	734,1	62,5
NMBU	793,1	54,0	805,3	54,2	787,3	53,8	820,0	54,3
NTNU	3 836,7	61,8	3 859,1	61,1	3 942,8	61,2	4 153,0	61,7
UiA	596,3	62,3	598,6	62,4	599,4	63,4	640,7	62,4
UiB	2 107,8	60,7	2 121,5	61,3	2 180,3	61,1	2 192,3	60,5
UiO	3 394,2	56,3	3 440,8	56,7	3 472,5	56,1	3 577,4	56,5
UiS	676,9	61,2	703,4	61,5	727,1	61,3	814,0	63,6
UiT	1 840,2	59,0	1 878,9	59,3	1 938,0	59,9	2 058,1	60,3
Delsum U	13 920,1	59,4	14 111,7	59,5	14 365,9	59,4	14 989,5	59,7
AHO	92,3	71,8	94,4	69,9	94,3	71,9	104,5	71,5
HiM	116,1	66,9	114,1	67,7	112,0	65,8	119,0	67,1
NHH	234,8	63,4	243,0	63,0	254,8	63,7	260,1	65,4
NIH	117,9	54,5	110,2	52,6	119,8	55,1	130,7	57,1
NMH	125,3	71,4	131,8	71,7	135,7	70,7	137,0	70,2
Delsum SVH	686,2	64,5	693,5	64,0	716,5	64,5	751,3	65,6
HiB	513,2	73,0	531,7	71,5	541,5	70,1	583,8	70,0
HiHe	282,1	61,5	318,5	62,8	331,4	63,0	356,8	64,2
HiL	198,0	61,9	195,6	61,1	203,7	60,9	217,6	61,2
HiOA	1 057,3	63,2	1 079,8	63,1	1 204,6	63,4	1 233,2	62,7
HiSF	207,1	71,6	222,3	72,7	229,2	71,6	238,5	69,7
HSN	878,7	65,0	897,9	65,5	918,8	64,2	963,0	64,9
HiVo	194,7	67,9	200,4	67,4	205,2	67,4	201,8	66,0
HiØ	304,5	62,0	299,4	61,4	306,5	60,1	320,4	61,9
HSH	192,0	68,8	202,1	68,9	213,0	69,4	210,5	67,0
SH	44	46,6	41,6	43,7	40,5	41,8	44,8	44,3
Delsum SH	3 871,5	65,1	3 989,5	65,1	4 194,3	64,5	4 370,5	64,5
KHiB	49,1	57,4	47,0	56,1	44,9	51,3	48,8	52,3
KHiO	94,1	49,3	92,8	49,2	97,1	49,4	93,9	49,2
Delsum KHS	143,2	51,8	139,7	51,3	142,0	50,0	142,7	50,2
MF	63,3	68,8	65,1	67,4	64,6	68,1	69,6	67,9
BI	342,9	45,3	349,8	49,4	324	43,8	341,5	44,4
VID	183,1	71,6	179,8	70,4	187,5	70,3	189,5	69,0
Delsum PVH	589,4	53,4	594,7	56,1	576,1	52,4	600,6	52,4
ATH	15,2	79,1	15,2	79,1	14,9	78,2	15,5	78,6
BDM	11,2	62,4	12,3	64,5	10,8	58,6	16,6	100
BA	8,8	60,3	6,3	49,2	8,5	59,4	5,6	43,5
EH	3	88,2	3,1	88,6	3	88,2	-	-

	2012		2013		2014		2015	
	Ant. årsverk	Andel av tot. ant. årsverk	Ant. årsverk	Andel av tot. ant. årsverk	Ant. årsverk	Andel av tot. ant. årsverk	Ant. årsverk	Andel av tot. ant. årsverk
DMMH	88,4	72,3	88,6	71,0	89,4	69,1	89,6	68,9
FIH	16,8	53,5	13,3	67,9	13,3	65,8	14,7	70,3
HLB	4,3	73,9	4,6	75,4	4,6	69,7	4,5	58,4
HD	25,5	94,5	30,8	70,5	28,1	69,0	30,1	66,2
HLT	8,5	75,8	8,8	64,6	9,2	68,5	8,5	63,5
HK-M	52,7	81,7	56,1	82,4	67,5	76,5	61,3	63,8
LDH	55,1	77,9	58,8	75,2	56,0	73,3	56,2	72,4
NLA	120,3	68,6	121,9	68,3	126,6	68,6	127,4	67,2
NDH	13,9	79,9	13,6	79,5	13,6	75,1	12,8	71,9
RS	13,6	73,0	14,8	74,2	15,6	71,6	15,7	71,5
W-ACT	65,4	70,1	69,0	67,3	69,0	63,9	78,4	58,6
Delsum PH	502,6	72,6	517,1	71,2	530,0	69,5	536,8	66,8
Sum	19 713,0	60,6	20 046,2	60,7	20 524,9	60,5	21 391,4	60,7

Kilde: NSD

Tabell V8.3 Antall årsverk i administrative stillinger, og administrative stillingers andel av totalt antall årsverk per institusjon 2012-15

	2012		2013		2014		2015	
	Ant. årsverk	Andel av tot. ant. årsverk	Ant. årsverk	Andel av tot. ant. årsverk	Ant. årsverk	Andel av tot. ant. årsverk	Ant. årsverk	Andel av tot. ant. årsverk
NU	272,2	25,4	292,5	26,1	292,2	25,6	306,0	26,1
NMBU	279,3	19,0	291,1	19,6	285,9	19,5	298,3	19,8
NTNU	1 317,0	21,2	1 380,7	21,9	1 402,3	21,8	1 463,2	21,7
UiA	245,8	25,7	245,2	25,5	230,2	24,3	258,4	25,2
UiB	758,0	21,8	759,4	21,9	780,9	21,9	799,8	22,1
UiO	1 491,6	24,7	1 526,9	25,2	1 574,9	25,4	1 617,4	25,5
UIS	301,4	27,3	317,2	27,7	326,6	27,5	327,1	25,6
UiT	753,7	24,2	757,3	23,9	757,8	23,4	785,0	23,0
Delsum U	5 419,0	23,1	5 570,2	23,5	5 650,6	23,4	5 855,2	23,3
AHO	27,2	21,1	32,6	24,1	30,4	23,2	32,6	22,3
HIM	38,9	22,4	36,1	21,4	39,5	23,2	37,7	21,2
NHH	106,8	28,9	116,2	30,1	121	30,2	114,5	28,8
NIH	53,1	24,6	53	25,3	53,0	24,4	55,6	24,3
NMH	36,2	20,6	37,0	20,1	39,1	20,4	44,0	22,6
Delsum SVH	262,2	24,6	274,7	25,4	282,9	25,5	284,3	24,8
HiB	150,0	21,3	165,3	22,2	184,2	23,8	198,3	23,8
HiHe	115,8	25,3	120,5	23,7	125,4	23,9	126,1	22,7
HiL	92,4	28,9	96,7	30,2	98,6	29,5	108,6	30,5
HiOA	516,5	30,9	536,6	31,3	591,1	31,1	621,3	31,6
HISF	60,4	20,9	61,6	20,1	65,4	20,4	76,2	22,3
HSN	322,1	23,8	324,9	23,7	360,2	25,2	365,3	24,6
HiVo	72,8	25,4	79,1	26,6	79,9	26,2	83,2	27,2
HiØ	110,7	22,6	112,8	23,1	128,8	25,3	125,1	24,2
HSH	64,6	23,2	66	22,5	69,1	22,5	74,9	23,8
SH	43,5	46,0	46,8	49,2	48,7	50,3	46,7	46,1
Delsum SH	1 548,9	26,0	1 610,1	26,3	1 751,2	26,9	1 825,7	26,9

	2012		2013		2014		2015	
	Ant. årsverk	Andel av tot. ant. årsverk	Ant. årsverk	Andel av tot. ant. årsverk	Ant. årsverk	Andel av tot. ant. årsverk	Ant. årsverk	Andel av tot. ant. årsverk
KHiB	26,4	30,9	26,5	31,6	30,9	35,3	31,6	33,9
KHiO	54,6	28,6	49,8	26,4	53,9	27,4	49,4	25,9
Delsum KHS	81,0	29,3	76,3	28,0	84,8	29,8	81,0	28,5
MF	21,5	23,4	24,5	25,4	23,2	24,5	26,2	25,6
BI	413,7	54,7	358,7	50,6	413,9	56,0	427,3	55,6
VID	56,0	21,9	57,9	22,7	61,1	22,9	66,7	24,3
Delsum PVH	491,2	44,5	441,1	41,6	498,2	45,3	520,2	45,4
ATH	2,3	12,0	2,3	12,0	2,3	12,1	2,3	11,4
BDM	6,8	37,6	6,8	35,5	7,6	41,4	0	0
BA	3,8	26,0	4	31,3	3,8	26,6	3,9	30,6
EH	0,4	11,8	0,4	11,4	0,4	11,8	-	-
DMMH	24,8	20,2	26,9	21,6	30,7	23,7	29,7	22,8
FIH	4,9	15,6	4,9	25	5,9	29,2	5	23,9
HLB	1,5	26,1	1,5	24,6	2	30,3	2,2	28,6
HD	1,5	5,5	11,2	25,6	10,6	26,0	12,7	27,9
HLT	2,7	24,2	4,8	35,4	1,7	12,7	4,5	33,8
HK-M	4	6,2	4	5,9	4	4,5	18	18,7
LDH	12,1	17,1	15,4	19,7	15,9	20,8	15,9	20,5
NLA	40,2	22,9	44,6	25,0	44,9	24,3	49,1	25,9
NDH	2	11,5	2	11,7	3	16,6	4	22,5
RS	4,9	26,1	5	25,1	5,4	24,8	5,0	22,6
W-ACT	18,4	19,8	26,2	25,5	29,9	27,7	51,9	38,8
Delsum PH	130,2	18,8	159,9	22,0	168,1	22,0	204,0	25,4
Sum	7 932,5	24,4	8 132,2	24,6	8 435,8	24,9	8 770,4	24,9

Kilde: NSD

Tabell V8.4 Antall årsverk i øvrige stillinger, og øvrige stillingers andel av totalt antall årsverk per institusjon 2012-15

	2012		2013		2014		2015	
	Ant. årsverk	Andel av tot. ant. årsverk	Ant. årsverk	Andel av tot. ant. årsverk	Ant. årsverk	Andel av tot. ant. årsverk	Ant. årsverk	Andel av tot. ant. årsverk
NU	125,5	11,7	125,3	11,2	130,3	11,4	133,7	11,4
NMBU	395,1	26,9	390,2	26,2	390,0	26,7	390,6	25,9
NTNU	1 058,2	17,0	1 078,9	17,1	1 101,5	17,1	1 116,5	16,6
UiA	115,7	12,1	116,2	12,1	116,4	12,3	127,3	12,4
UiB	605,3	17,4	582,5	16,8	604,4	17,0	633,1	17,5
UiO	1 142,2	18,9	1 099,1	18,1	1 146,6	18,5	1 139,3	18,0
UiS	127,3	11,5	123,1	10,8	133,3	11,2	137,9	10,8
UiT	523,5	16,8	533,9	16,8	539,1	16,7	570,9	16,7
Delsum U	4 092,8	17,5	4 049,2	17,1	4 161,7	17,2	4 249,3	16,9
AHO	9,1	7,1	8,1	6,0	6,5	5,0	9	6,2
HiM	18,5	10,7	18,5	11,0	18,6	10,9	20,8	11,7
NHH	28,4	7,7	26,5	6,9	24,4	6,1	23,4	5,9
NIH	45,2	20,9	46,4	22,1	44,5	20,5	42,4	18,5
NMH	14,1	8,0	15,1	8,2	17,1	8,9	14,1	7,2
Delsum SVH	115,3	10,8	114,6	10,6	111,1	10,0	109,7	9,6

	2012		2013		2014		2015	
	Ant. årsverk	Andel av tot. ant. årsverk	Ant. årsverk	Andel av tot. ant. årsverk	Ant. årsverk	Andel av tot. ant. årsverk	Ant. årsverk	Andel av tot. ant. årsverk
HiB	39,5	5,6	46,5	6,3	46,6	6,0	52,1	6,2
HiHe	60,6	13,2	68,4	13,5	68,9	13,1	73,3	13,2
HiL	29,3	9,1	28,1	8,8	32	9,6	29,6	8,3
HiOA	99,8	6,0	95,2	5,6	104,1	5,5	110,9	5,6
HISF	21,9	7,5	22,0	7,2	25,4	7,9	27,5	8,0
HSN	150,2	11,1	147,1	10,7	152,6	10,7	156,6	10,5
HiVo	19,3	6,7	18,1	6,1	19,4	6,4	20,9	6,8
HiØ	75,8	15,4	75,8	15,5	74,5	14,6	71,8	13,9
HSH	22,5	8,1	25,2	8,6	25,0	8,1	28,9	9,2
SH	7	7,4	6,7	7,0	7,7	7,9	9,7	9,6
Delsum SH	525,7	8,8	533,0	8,7	556,1	8,6	581,3	8,6
KHiB	10	11,7	10,3	12,3	11,8	13,5	12,9	13,8
KHiO	42,2	22,1	46,1	24,4	45,6	23,2	47,7	25,0
Delsum KHS	52,2	18,9	56,4	20,7	57,4	20,2	60,6	21,3
MF	7,2	7,9	7	7,3	7	7,4	6,7	6,5
BI	0	0	0	0	1	0,1	0	0
VID	16,7	6,5	17,5	6,9	17,9	6,7	18,6	6,8
Delsum PVH	23,9	2,2	24,5	2,3	25,9	2,4	25,3	2,2
ATH	1,7	8,9	1,7	8,9	1,9	9,7	2,0	10,0
BDM	0	0	0	0	0	0	0	0
BA	2	13,7	2,5	19,5	2	14,0	3,3	25,9
EH	0	0	0	0	0	0	-	-
DMMH	9,1	7,4	9,3	7,5	9,3	7,2	10,8	8,3
FIH	9,7	30,9	1,4	7,1	1	5,0	1,2	5,7
HLB	0	0	0	0	0	0	1	13,0
HD	0	0	1,7	3,9	2	4,9	2,7	5,9
HLT	0	0	0	0	2,5	18,7	0,4	2,6
HK-M	7,8	12,1	8	11,7	16,7	18,9	16,8	17,5
LDH	3,5	5,0	4	5,1	4,5	5,9	5,5	7,1
NLA	14,8	8,5	12,0	6,7	13,0	7,1	13,2	7,0
NDH	1,5	8,6	1,5	8,8	1,5	8,3	1	5,6
RS	0,2	0,8	0,2	0,8	0,8	3,7	1,3	5,9
W-ACT	9,4	10,1	7,4	7,2	9,1	8,4	3,6	2,7
Delsum PH	59,7	8,6	49,7	6,8	64,3	8,4	62,8	7,8
Sum	4 869,6	15,0	4 827,4	14,6	4 976,5	14,7	5 089,0	14,4

Kilde: NSD

Tabell V8.5 Forholdstall årsverk i UFF-stillinger og i administrative stillinger 2006-15

	2006	2007	2008	2009	2010	2011	2012	2013	2014	2015
NU	3,0	3,0	2,9	2,8	2,6	2,6	2,5	2,4	2,5	2,4
NMBU	2,5	2,7	2,8	2,8	3,0	3,1	2,8	2,8	2,8	2,7
NTNU	3,0	3,0	3,1	3,1	3,2	3,1	2,9	2,8	2,8	2,8
UiA	2,6	2,6	2,5	2,5	2,5	2,4	2,4	2,4	2,6	2,5
UiB	2,8	2,9	3,0	3,0	2,9	2,8	2,8	2,8	2,8	2,7
UiO	2,5	2,5	2,5	2,3	2,4	2,2	2,3	2,3	2,2	2,2
UiS	2,8	2,7	2,7	2,3	2,3	2,2	2,2	2,2	2,2	2,5
UiT	2,5	2,5	2,6	2,6	2,6	2,5	2,4	2,5	2,6	2,6
Delsum U	2,7	2,7	2,7	2,7	2,7	2,6	2,6	2,5	2,5	2,6
AHO	2,9	2,4	2,7	3,4	3,2	3,0	3,4	2,9	3,1	3,2
HiM	3,4	3,3	3,4	2,9	3,2	3,4	3,0	3,2	2,8	3,2
NHH	2,3	2,2	2,4	2,4	2,4	2,4	2,2	2,1	2,1	2,3
NIH	2,2	2,2	2,4	2,2	2,2	2,1	2,2	2,1	2,3	2,4
NMH	4,2	4,2	3,4	3,6	3,9	3,7	3,5	3,6	3,5	3,1
Delsum SVH	2,8	2,6	2,7	2,7	2,7	2,7	2,6	2,5	2,5	2,6
HiB	3,6	3,5	3,7	3,5	3,4	3,5	3,4	3,2	2,9	2,9
HiHe	2,1	2,4	2,5	2,4	2,5	2,9	2,4	2,6	2,6	2,8
HiL	2,1	2,1	2,3	2,2	2,3	2,1	2,1	2,0	2,1	2,0
HiOA	2,2	2,1	2,1	2,1	2,1	2,1	2,0	2,0	2,0	2,0
HISF	3,6	3,3	3,2	3,4	3,5	3,5	3,4	3,6	3,5	3,1
HSN	3,1	3,0	3,0	2,8	2,9	2,8	2,7	2,8	2,6	2,6
HiVo	2,6	2,9	2,6	3,0	3,3	3,0	2,7	2,5	2,6	2,4
HiØ	3,3	3,1	3,3	3,1	3,1	2,9	2,7	2,7	2,4	2,6
HSH	3,1	2,9	3,1	3,3	3,2	3,1	3,0	3,1	3,1	2,8
SH	0,9	1,3	1,0	1,0	0,9	0,9	1,0	0,9	0,8	1,0
Delsum SH	2,6	2,6	2,6	2,6	2,6	2,6	2,5	2,5	2,4	2,4
KHiB	1,9	2,3	2,3	2,2	2,0	2,0	1,9	1,8	1,5	1,5
KHiO	1,7	1,8	1,9	2,1	1,8	1,9	1,7	1,9	1,8	1,9
Delsum KHS	1,8	2,0	2,0	2,1	1,9	1,9	1,8	1,8	1,7	1,8
MF	2,5	2,7	2,5	3,0	2,7	2,9	2,9	2,7	2,8	2,7
BI	0,8	0,8	0,8	0,8	0,8	0,9	0,8	1,0	0,8	0,8
VID	2,7	3,0	3,1	3,0	3,0	3,1	3,3	3,1	3,1	2,8
Delsum PVH	1,1	1,2	1,2	1,2	1,2	1,2	1,2	1,3	1,2	1,2
ATH	3,0	4,6	4,8	6,9	8,9	8,2	6,6	6,6	6,5	6,9
BDM	1,9	2,1	1,5	2,0	1,9	2,1	1,7	1,8	1,4	0
BA	1,0	2,7	2,7	1,4	1,9	1,8	2,3	1,6	2,2	1,4
EH	0	3	5	8,8	8,9	10,1	7,5	7,8	7,5	-
DMMH	4,1	4,6	4,1	4,1	3,6	3,6	3,6	3,3	2,9	3,0
FIH	3,4	2,7	2,3	3,7	3,2	3,3	3,4	2,7	2,3	2,9
HLB	3,7	2,3	4	7,3	9,3	7,6	2,8	3,1	2,3	2,0
HD	4,3	5	3,4	7,5	7,4	9,4	17,0	2,8	2,7	2,4
HLT	3,4	3,8	4,9	3,5	2,5	2,9	3,1	1,8	5,4	1,9
HK-M	-	-	7	9,3	9,2	10,7	13,2	14,0	16,9	3,4
LDH	5,6	4,9	4,4	6,4	4,6	4,0	4,6	3,8	3,5	3,5
NLA	3,1	2,7	2,6	2,7	2,8	2,7	3,0	2,7	2,8	2,6
NDH	16	6	3,2	2,7	3,2	2,9	7,0	6,8	4,5	3,2
RS	4	4,2	4,0	4,8	5,0	4,3	2,8	3,0	2,9	3,2
W-ACT	1,8	3,1	2,4	1,4	4,3	4	3,5	2,6	2,3	1,5
Delsum PH	3,4	3,5	3,3	3,7	3,7	3,6	3,9	3,2	3,2	2,6
Sum	2,6	2,6	2,6	2,6	2,6	2,5	2,5	2,5	2,4	2,4

Kilde: NSD

Tabell V8.6 Årsverk i ulike faglige stillinger 2006-15. Antall

	2006	2007	2008	2009	2010	2011	2012	2013	2014	2015
Professor	2 753,2	2 850,8	2 935,1	3 004,4	3 149,7	3 234,4	3 333,9	3 443,1	3 524,8	3 636,6
Førsteamanuensis	2 919,5	2 987,9	3 121,8	3 204,4	3 261,6	3 321,3	3 395,1	3 504,3	3 683,7	3 910,1
Dosent	24,4	27,2	37,7	53,0	68,2	85,9	102,3	115,1	129,7	158,1
Førstelektor	731,3	768,3	836,1	846,6	860,4	858,6	892,8	888,5	927,0	936,5
Forsker	457,3	482,7	576,4	618,0	668,6	712,6	754,2	769,7	823,2	918,6
Postdoktor	735,8	809,6	932,5	970,4	1 056,3	1 061,8	1 117,3	1 149,5	1 292,0	1 374,3
Professor II	215,0	217,9	229,6	230,1	227,6	238,3	244,5	259,6	265,5	276,0
Øvrige UF-stillinger	4 844,1	4 722,2	4 621,5	4 452,1	4 313,9	4 377,7	4 354,3	4 340,3	4 304,1	4 285,1
Sum	12 680,7	12 866,6	13 290,7	13 379,0	13 606,4	13 890,6	14 194,5	14 470,0	14 950,0	15 495,3

Merknad: Faglig stillinger omfatter undervisnings- og forskerstillinger, samt postdoktor og professor II. Stipendiater regnes ikke med.

Kilde: NSD

Tabell V8.7 Andel årsverk i førstestillinger 2006-15

	2006	2007	2008	2009	2010	2011	2012	2013	2014	2015
NU	35,8	40,7	42,1	45,7	47,4	48,8	47,4	49,6	52,0	53,5
NMBU	93,7	91,4	91,8	91,6	91,3	92,5	93,7	93,6	93,5	94,9
NTNU	69,6	71,7	73,3	74,9	76,2	76,9	76,6	76,6	77,2	77,4
UiA	56,2	59,0	59,8	61,6	65,1	66,7	67,2	68,5	71,5	70,5
UiB	86,7	86,6	87,9	89,3	90,0	89,4	89,5	90,9	92,1	92,1
UiO	86,9	86,2	87,6	87,4	88,5	88,4	89,0	89,7	89,7	91,2
UiS	57,8	60,4	63,7	65,9	67,4	67,1	68,6	71,2	68,9	70,1
UiT	58,8	61,8	66,2	66,6	68,4	68,9	69,1	69,8	71,0	71,5
Delsum U	72,3	73,9	75,6	76,6	78,0	78,2	78,5	79,2	79,9	80,5
AHO	67,9	71,8	75,4	79,1	78,8	76,5	75,4	69,5	72,4	69,2
HIM	39,4	44,3	44,2	46,6	46,4	47,1	53,7	54,7	54,6	58,5
NHH	89,3	93,1	91,6	92,9	94,3	93,4	94,8	92,4	93,9	95,1
NIH	59,4	63,2	64,3	69,0	71,4	73,9	82,9	83,0	83,5	80,6
NMH	65,1	81,1	85,1	79,6	82,1	79,8	80,6	82,1	83,8	84,2
Delsum SVH	67,1	74,6	75,3	76,1	77,0	76,2	80,0	79,1	80,6	80,7
HIB	26,6	27,5	31,3	35,9	40,7	40,2	43,4	43,0	47,0	49,9
HiHe	39,4	37,6	38,7	42,1	46,2	43,1	44,9	45,2	51,3	51,1
HiL	59,8	57,6	60,9	63,7	64,2	62,5	61,5	62,6	61,5	64,0
HIOA	34,9	36,5	40,8	43,0	44,4	44,8	48,3	47,5	54,6	58,6
HiSF	30,4	34,3	34,2	33,6	35,2	35,7	36,4	38,4	39,0	42,9
HSN	36,4	38,2	40,0	44,2	45,1	46,1	48,5	49,2	49,8	51,4
HiVo	42,2	40,6	42,5	41,3	43,7	43,2	46,1	46,4	46,7	50,6
HiØ	34,5	35,7	37,3	38,9	41,4	45,2	50,0	52,6	53,4	56,0
HSH	26,0	28,6	27,0	27,4	29,7	30,6	28,6	32,6	32,9	34,8
SH	38,1	34,0	41,9	49,6	41,4	42,7	50,2	49,8	46,6	52,2
Delsum SH	35,3	36,3	38,9	41,7	43,7	44,0	46,5	46,9	50,1	52,8
KHiB	60,7	61,0	63,0	67,6	77,1	70,1	64,0	62,7	72,7	69,8
KHiO	52,1	56,1	59,4	62,1	62,2	64,0	66,7	71,7	74,5	75,3
Delsum KHS	54,6	57,6	60,5	63,8	66,8	66,0	65,8	68,6	73,9	73,5
MF	73,1	75	70,4	73,9	75,9	73,3	69,2	72,0	77,2	85,0
BI	75,6	71,3	73,4	75,6	75,6	75,7	77,4	78,9	78,0	80,3
VID	35,0	35,2	37,4	39,6	39,8	41,4	39,8	42,1	41,3	40,4
Delsum PVH	62,3	59,5	61,2	63,6	64,3	65,0	65,1	67,1	65,9	68,4

	2006	2007	2008	2009	2010	2011	2012	2013	2014	2015
ATH	69,0	70,1	65,9	73,1	67,1	64,9	64,1	71,6	71,3	73,1
BDM	25,5	41,0	42,0	42,3	47,0	53,5	57,5	74,0	35,3	28,5
BA	27,3	44,6	35,9	43,2	65,6	49,2	60,2	62,3	38	41,8
EH	0	0	0	0	0	0	0	0	40	-
DMMH	26,4	26,9	29,1	28,9	30,5	35,4	36,0	39,6	47,8	50,1
FIH	64,7	68,1	67,7	66,1	54,3	55,2	51,1	52,6	52,6	38,0
HLB	0	0	0	0	54,1	78,9	81,2	95,7	95,7	37,8
HD	13,6	10,6	14,6	16,5	14,9	19,3	18,9	30,8	32,0	40,2
HLT	0	0	16,1	14,7	32,1	24,8	21,4	6,9	29,4	21,1
HK-M	-	-	52,4	48	63,3	63,0	59,1	60,9	57,5	55,7
LDH	13,6	14,3	29,4	22,3	30,7	26,7	26,1	31,9	34,9	37,8
NLA	29,1	32,5	32,2	34,6	41,8	40,7	43,1	43,4	45,5	45,1
NDH	40	35,3	33,3	37,4	37,7	39,0	46,5	46,8	46,8	42,4
RS	10,6	9,3	25,5	30,2	28,3	28,3	17,8	19,6	33,6	31,7
W-ACT	36,1	42,4	36,2	95,7	50	50	31,8	43,8	45,5	41,9
Delsum PH	26,1	28,1	32,5	34,1	39,1	39,7	39,3	43,3	45,8	44,6
Sum	61,8	63,3	65,2	66,7	68,3	68,5	69,3	70,0	71,2	72,3

Andel årsverk i førstestillinger av totalt antall årsverk i undervisnings- og forskerstillinger, samt postdoktor og professor II.

Følgende stillinger er definert som førstestillinger: professor (1013, 1404), professor II (8013, 9301), dosent (1532), høgskoledosent (1012), undervisningsdosent (1483), førsteamanuensis (1011, 8028), førstelektor (1198), forskningssjef (1111), forskere på førstestillingsnivå (1109, 1110, 1183) og postdoktor (1352).

Følgende stillinger inngår som "nevner" i beregningen: professor (1013, 1404), professor II (8013, 9301), dosent (1532), høgskoledosent (1012), undervisningsdosent (1483), førsteamanuensis (1011, 8028), førstelektor (1198), amanuensis (1010), universitetslektor (1009, 8029), høgskolelektor (1008), høgskolelærer (1007), forskningssjef (1111), forskere på førstestillingsnivå (1109, 1110, 1183), forsker (1108) og postdoktor (1352). Stipendiater holdes utenom.

Kilde: NSD

Tabell V8.8 Andel kvinner blant nye professorer i perioden 2008-2015 etter lærested og lærestedstype. Prosent.

Lærested ¹	2008 (N=283)	2009 (N=263)	2010 (N=257)	2011 (N=305)	2012 (N=368)	2013 (N=377)	2014 (N=352)	2015 ² (N=345)
Universiteter	32	32	34	33	34	33	33	34
Universitetet i Bergen	41	28	47	31	33	22	20	30
Universitetet i Oslo	31	35	24	46	40	36	36	37
UiT – Norges arktiske universitet ³	47	45	40	40	44	33	41	38
NTNU ⁴	21	32	38	27	31	36	38	28
NMBU ⁵	25	38	31	31	27	35	40	42
Universitetet i Stavanger	23	38	14	27	36	31	26	44
Universitetet i Agder	38	10	10	21	23	31	8	24
Nord universitet ⁶	40	10	14	22	14	17	40	50
Vitenskapelige høyskoler m.fl. ⁷	25	32	27	35	37	28	38	25
Statlige høyskoler ⁸	28	18	36	44	40	31	48	44
Totalt	31	30	33	35	36	32	36	34

¹Inndelingen i læresteder har tatt utgangspunkt i organiseringen per 01.01.2016, og er gjort gjeldende for alle årganger.

²Foreløpige tall for 2015.

³Omfatter også Høgskolen i Tromsø, Høgskolen i Finnmark, Høgskolen i Harstad og Høgskolen i Narvik.

⁴Omfatter også Høgskolen i Gjøvik, Høgskolen i Sør-Trøndelag og Høgskolen i Ålesund.

⁵Omfatter UMB og NVH.

⁶Omfatter også Høgskolen i Nesna og Høgskolen i Nord-Trøndelag.

⁷Omfatter Norges Handelshøyskole, Arkitektshøgskolen i Oslo, Norges idrettshøgskole, Norges musikkhøgskole, Høgskolen i Molde, Handelshøyskolen BI, Det teologiske menighetsfakultet, Høgskolen VID, NLA høyskolen, Dronning Mauds Minne høyskole, Lovisenberg diakonale høyskole, Politihøgskolen, Forsvarets høyskole, UNIS, UNIK og kunsthøgskolen.

⁸Omfatter Høgskolen i Bergen, Høgskolen i Hedmark, Høgskolen i Lillehammer, Høgskolen i Oslo og Akershus, Høgskolen i Sogn og Fjordane, Høgskolen Stord/Haugesund, Høgskolen i Sørøst-Norge, Høgskolen i Volda, Høgskolen i Østfold og Samisk høyskole.

Kilde: NIFU/Forskerpersonalregisteret

Tabell V8.9 Andel kvinner blant nye professorer i perioden 2008-2015 etter fagområde. Prosent.

	2008 (N=283)	2009 (N=263)	2010 (N=257)	2011 (N=305)	2012 (N=368)	2013 (N=377)	2014 (N=352)	2015 ¹ (N=345)
Humaniora	41	31	36	40	34	31	41	37
Samfunnsvitenskap	24	34	36	35	43	34	37	37
Matematikk og naturvitenskap ²	28	24	33	39	33	27	24	30
Teknologi	9	21	16	19	18	10	24	16
Medisin og helsefag	54	32	46	50	38	53	46	48
Totalt	31	30	33	35	36	32	36	34

¹Foreløpige tall for 2015.

²Omfatter også landbruks-, fiskerifag og veterinærmedisin.

Kilde: NIFU/Forskerpersonalregisteret

Tabell V8.10 Andel kvinner i professorstilling per institusjon 2006-15

	2006	2007	2008	2009	2010	2011	2012	2013	2014	2015
NU	13,1	11,3	17,0	15,6	15,1	14,7	14,2	14,0	15,6	21,6
NMBU	15,6	16,8	17,3	17,4	18,0	19,6	20,3	21,1	20,9	21,1
NTNU	14,5	14,8	15,4	17,5	19,5	20,4	21,4	22,3	24,0	24,1
UiA	14,1	12,7	17,4	18,3	16,9	22,2	21,0	23,3	21,7	19,2
UiB	17,3	17,2	19,6	20,2	22,3	22,6	23,4	22,9	23,2	23,9
UiO	21,1	22,8	23,1	24,4	26,0	26,7	27,6	28,9	29,3	30,0
UiS	14,2	14,2	12,4	16,5	16,8	19,1	20,5	21,2	20,9	23,7
UiT	16,9	18,8	20,8	22,0	23,8	26,2	28,5	30,2	30,6	30,5
Delsum U	17,5	18,3	19,3	20,6	22,2	23,1	24,1	24,9	25,5	25,9
AHO	10,6	13,6	19,4	28,1	30,1	29,4	27,6	21,6	21,7	22,5
HiM	10	10	25	25	23,5	19,0	10,6	18,8	24,5	20,8
NHH	7,1	7,7	10,7	13,0	12,2	14,8	13,8	14,9	15,8	16,2
NIH	29,2	28,0	31,5	34,2	27,2	31,3	27,5	33,9	35,7	40,9
NMH	8,2	10,6	8,3	11,3	10,0	9,4	13,4	14,4	22,1	21,7
Delsum SVH	10,3	11,4	14,3	17,6	16,6	17,7	16,7	18,0	20,9	21,6
HiB	25	25	30,6	31,0	29,1	20,1	27,0	27,8	35,7	35,2
HiHe	26,8	27,2	17,7	18,4	19,4	23,8	25,1	36,5	33,7	36,9
HiL	0	2,4	3,3	4,6	8,4	5,8	11,0	9,0	12,0	12,6
HiOA	28,2	29,8	30,8	31,6	33,7	35,0	40,6	42,3	46,7	49,1
HISF	50	41,7	27,3	22,8	16,9	31,6	36,9	30,1	35,9	34,1
HSN	25,7	21,1	27,0	24,5	23,8	26,7	27,2	24,4	22,8	27,0
HiVo	3,9	3,8	3,6	3,0	1,7	1,6	10,7	8,0	8,8	12,5
HiØ	14,5	0	23,5	23,5	17,9	14,7	42,7	37,8	40,2	38,1
HSH	50	66,7	36,8	22,8	19,4	20,7	28,4	21,4	32,9	39,3
SH	0	33,3	33,3	19,6	28,7	26,8	40,4	39,2	40	21,6
Delsum SH	20,9	20,6	22,6	21,8	22,9	23,3	29,0	28,9	31,8	33,9
KHiB	42,9	54,5	53,0	66,7	55,6	55,8	60,7	59,6	57,1	51,7
KHiO	24,5	36,4	31,8	34,4	31,9	37,8	37,1	28,5	30,7	37,7
Delsum KHS	31,3	43,0	38,9	47,0	41,8	45,7	47,0	40,5	38,8	42,4
MF	0	5,4	6,2	6,2	6,2	12,5	15,4	15,1	19,0	23,3
BI	8,8	11,9	11,1	14,0	14,8	17,7	21,4	23,0	23,7	20,6
VID	1,8	1,8	1,8	16,3	19,8	12,4	20,8	22,0	28,0	27,7
Delsum PVH	6,0	9,2	9,0	13,0	14,2	16,0	20,5	21,9	23,7	22,2
ATH	0	0	0	0	0	0	0	0	0	0
BDM	100	35,3	28,1	13,6	6,6	3,2	0	0	43,7	43,7
BA	0	0	0	0	25	41,2	33,3	25	16,1	0
DMMH	33,3	37,5	0	0	0	38,5	66,7	50,8	50,8	60,6
FIH	-	0	0	0	0	0	0	0	0	0
HLB	-	-	-	-	-	-	-	-	0	-
HD	100	85,7	100	100	100	100	100	100	100	100
HK-M	-	-	0	0	0	0	0	0	0	0
LDH	-	-	75	-	66,7	100	91,7	100	100	90,9
NLA	16,7	0	0	0	13,0	9,6	25,8	18,3	19,4	27,7
RS	0	0	0	0	0	0	0	0	0	-
W-ACT	0	-	-	0	0	0	60	55,6	55,6	31,6
Delsum PH	18,6	16,0	11,4	8,2	21,3	23,9	33,6	31,1	28,8	36,2

Kilde: NSD

Tabell V8.11 Andel kvinner i førstestillinger av totalt antall årsverk i førstestillinger 2006-15

	2006	2007	2008	2009	2010	2011	2012	2013	2014	2015
NU	25,8	28,6	30,0	30,1	31,4	31,4	32,9	35,2	36,2	37,8
NMBU	29,4	31,3	30,2	31,0	32,0	31,6	34,5	36,1	35,2	37,4
NTNU	24,6	26,1	27,4	28,9	29,6	30,3	31,2	32,1	33,0	33,5
UiA	26,0	25,8	26,9	27,8	30,8	32,8	33,0	35,0	36,5	37,0
UiB	27,9	30,2	31,0	32,0	32,7	33,2	35,3	34,4	35,5	35,4
UiO	29,6	30,8	32,9	33,8	35,1	35,4	36,6	37,2	37,6	39,0
UiS	26,6	29,7	28,7	32,7	31,4	34,0	36,4	38,7	38,4	41,1
UiT	31,4	33,0	34,3	34,5	36,5	38,0	38,8	39,9	40,7	42,0
Delsum U	27,9	29,5	30,7	31,7	32,8	33,5	34,9	35,7	36,3	37,3
AHO	26,5	23,0	32,2	29,8	29,4	33,2	30,8	31,5	31,7	30,5
HiM	23,0	24,7	23,4	24,9	29,3	29,1	27,4	26,1	31,4	35,0
NHH	15,7	18,0	19,2	20,0	19,3	19,9	21,5	22,8	24,9	26,9
NIH	38,0	39,3	40,0	37,4	38,2	38,2	41,8	39,2	42,0	37,8
NMH	16,7	22,8	21,6	22,7	23,3	23,2	24,9	26,4	30,7	30,8
Delsum SVH	20,8	22,9	24,1	24,3	24,9	25,7	26,9	27,2	30,3	30,8
HiB	35,9	40,2	46,1	49,8	51,8	51,9	54,1	54,5	52,6	53,9
HiHe	38,4	37,6	35,2	33,8	34,0	36,2	40,5	40,8	45,7	45,0
HiL	17,9	22,2	23,4	21,6	23,6	24,1	24,1	25,3	26,5	27,4
HiOA	47,6	50,6	52,0	51,2	52,1	53,5	57,3	57,2	59,6	60,3
HISF	18,0	37,3	23,0	27,7	25,9	27,2	30,1	31,2	35,5	39,7
HSN	26,9	26,2	31,6	34,0	35,1	35,5	35,6	37,0	37,9	38,8
HiVo	21,0	22,0	21,6	25,6	26,9	30,7	31,7	36,5	36,5	38,8
HiØ	20,8	23,4	30,5	31,0	34,6	40,9	44,1	44,1	44,9	45,4
HSH	29,9	32,0	38,0	37,8	43,5	46,4	42,1	43,0	42,9	47,5
SH	33,3	31,4	35,9	37,6	38,2	32,9	45,8	47,0	52,8	50,1
Delsum SH	32,5	35,2	37,9	38,9	40,4	42,0	44,3	44,9	47,1	48,2
KHiB	45,5	54,5	54,6	57,9	50	55,7	51,9	50,6	47,9	49,5
KHiO	35,6	38,3	35,7	39,9	38,1	44,4	44,2	42,4	43,6	45,9
Delsum KHS	38,8	43,6	41,7	45,8	42,4	48,4	46,7	45,0	44,9	47,0
MF	4	11,4	14,9	21,7	18,0	17,3	21,7	20,5	23,8	30,6
BI	18,1	21,5	23,6	26,1	22,8	24,6	24,1	23,3	25,9	24,3
VID	39,2	34,1	42,6	49,2	49,8	49,3	52,5	55,3	58,5	60,9
Delsum PVH	20,5	22,9	26,6	30,4	27,6	28,7	29,2	29,1	32,4	31,9
ATH	26,5	22,7	25,4	34,9	31,3	23,8	23,3	31,3	32,1	39,6
BDM	57,4	56,0	44,5	50,1	57,1	48,3	47,0	11,8	82,3	56,3
BA	33,3	22,0	36,4	0	32,5	46,9	48	42,4	40,4	47,4
EH	-	-	-	-	-	-	-	-	100	-
DMMH	43,4	40,1	47,1	46,5	45,7	55,3	53,6	58,1	66,1	69,9
FIH	0	0	0	0	0	0	0	0	0	0
HLB	-	-	-	-	0	0	7,2	22,7	22,7	29,4
HD	100	88,9	95,7	100	100	100	76,7	71,7	84,0	91,2
HLT	-	-	0	0	0	0	0	0	8,3	14,3
HK-M	-	-	18,2	8,3	15,8	18,1	20,5	26,6	25,1	24,1
LDH	91,4	97,1	97,1	98,1	91,2	100	98,4	98,9	97,8	92
NLA	21,8	19,0	29,2	23,0	27,8	26,4	28,6	33,3	31,5	35,6
NDH	100	50	60	50	50	39,0	66,7	83,1	83,1	52
RS	0	0	25,6	22,2	21,7	28,6	47,6	36,9	53,0	68,7
W-ACT	0	0	0	0	0	0	38,4	28,7	29,6	31,7
Delsum PH	37,3	31,3	40,3	35,4	36,2	37,8	39,9	42,9	46,1	48,7
Sum	28,2	30,0	31,5	32,6	33,6	34,5	36,0	36,8	38,0	39,1

Kilde: NSD

Tabell V8.12 Aldersfordeling (antall årsverk og andel) per institusjon, professorer 2012 og 2015

	2012						2015					
	Und.30	30-39	40-49	50-59	60-69	70-79	Und.30	30-39	40-49	50-59	60-69	70-79
NU	-	3,2 (5,2)	7,7 (12,4)	26,8 (43,4)	23,7 (38,3)	0,5 (0,7)	-	2 (3,1)	13,3 (20,4)	21 (32,2)	27,8 (42,6)	1,1 (1,7)
NMBU	-	3 (1,7)	35,6 (19,7)	72,7 (40,3)	68,1 (37,7)	1 (0,6)	-	-	39 (20,7)	70,4 (37,4)	76,8 (40,8)	2 (1,1)
NTNU	-	13,5 (2)	182,5 (27)	251,9 (37,2)	228,9 (33,8)	0,2 (0)	-	24,7 (3,4)	174,5 (24,3)	255,7 (35,5)	252,7 (35,1)	11,9 (1,7)
UiA	-	3,1 (3,1)	17,7 (17,6)	41 (40,8)	38,5 (38,3)	0,3 (0,3)	-	2 (1,7)	24,9 (20,6)	45,1 (37,3)	45,7 (37,8)	3,1 (2,6)
UiB	-	15 (3)	100,7 (20)	190,1 (37,7)	198,9 (39,4)	-	-	20,7 (3,9)	114,6 (21,5)	201,2 (37,8)	194,7 (36,6)	0,8 (0,2)
UiO	-	17 (2,1)	130,9 (16,5)	296,5 (37,4)	343,7 (43,3)	5,1 (0,6)	-	12 (1,5)	170,6 (21,3)	289,4 (36,1)	326,6 (40,8)	2,6 (0,3)
UiS	-	3,6 (3,1)	28,7 (25,1)	41,5 (36,3)	40,0 (35)	0,5 (0,4)	-	7 (5,4)	38,5 (29,9)	34,1 (26,4)	48,9 (37,9)	0,5 (0,4)
UiT	-	3,2 (1,2)	51,1 (18,5)	108,2 (39,2)	112,4 (40,7)	1,4 (0,5)	-	6 (1,9)	61,7 (19,5)	114,1 (36,2)	128,6 (40,8)	5,1 (1,6)
Delsum U	-	61,6 (2,3)	554,8 (20,5)	1 028,7 (38)	1 054,2 (38,9)	8,9 (0,3)	-	74,4 (2,6)	637,0 (22,2)	1 030,9 (35,9)	1 101,5 (38,4)	27,1 (0,9)
AHO	-	-	7,6 (32,1)	7,4 (31,4)	8,6 (36,5)	-	-	-	3,8 (16,1)	10,3 (43,6)	7 (29,7)	2,5 (10,6)
HiM	-	-	0,4 (2,8)	7,9 (54,9)	6,1 (42,4)	-	-	1 (6)	-	8,5 (50,6)	6,3 (37,5)	1 (6)
NHH	-	3 (3,5)	32,2 (37,1)	27,7 (31,9)	24 (27,6)	-	-	-	21,5 (26,1)	34,6 (41,9)	25 (30,3)	1,4 (1,7)
NIH	-	1 (4,1)	2,5 (10,4)	13,5 (56)	7,1 (29,5)	-	-	-	4 (18,2)	12 (54,5)	6 (27,3)	-
NMH	0,6 (1,6)	-	7,2 (18,8)	11,9 (31,4)	18,3 (48,2)	-	0,1 (0,3)	1 (2,6)	5,0 (12,7)	17,8 (45,5)	14,7 (37,7)	0,5 (1,3)
Delsum SVH	0,6 (0,3)	4 (2,1)	49,8 (26,6)	68,4 (36,6)	64,1 (34,3)	-	0,1 (0,1)	2 (1,1)	34,3 (18,6)	83,2 (45,2)	59,0 (32,1)	5,4 (2,9)
HiB	-	1,4 (5,8)	7,1 (29,5)	7,6 (31,5)	8 (33,2)	-	-	1 (2,4)	7,6 (18,1)	22,8 (54,3)	8 (19)	2,6 (6,2)
HiHe	-	-	3,6 (14,6)	12,7 (51,3)	8,4 (34,1)	-	-	-	6,2 (16,6)	16,9 (45,2)	11,9 (31,8)	2,4 (6,4)
HiL	-	-	4,2 (11,2)	10,2 (27,2)	22 (58,7)	1,1 (2,9)	-	2 (5)	5,5 (13,8)	5,1 (12,9)	25,3 (63,7)	1,8 (4,5)
HiOA	-	0,4 (0,5)	10,4 (12,2)	31,4 (36,8)	42,8 (50,1)	0,4 (0,5)	-	1 (0,9)	20 (18,9)	34,7 (32,8)	48,4 (45,7)	1,7 (1,6)
HiSF	-	-	0,8 (12,3)	3 (46,2)	2,7 (41,5)	-	-	-	-	2,8 (31,8)	6 (68,2)	-
HSN	-	2,2 (2,4)	18,5 (19,8)	41 (43,9)	31 (33,2)	0,7 (0,7)	-	1,0 (1,2)	15,3 (17,2)	41,7 (46,9)	28,5 (32)	2,5 (2,8)
HiVo	-	1 (4,7)	3,2 (14,9)	2,4 (11,2)	14,8 (69,2)	-	-	1 (5)	2 (10)	5 (25)	11,8 (59,1)	0,2 (1)
HiØ	-	-	5,7 (26,9)	7,7 (36,3)	7,8 (36,8)	-	-	-	5 (21,5)	5,1 (21,9)	12,2 (52,3)	1 (4,3)
HSH	-	-	0,8 (9,6)	5,4 (65,1)	2 (24,1)	0,1 (1,2)	-	-	1,8 (14,8)	6,2 (50,8)	4,2 (34,4)	-
SH	-	-	-	4,2 (77,8)	1,2 (22,2)	-	-	1 (19,6)	-	1,2 (23,5)	2,1 (41,2)	0,8 (15,7)
Delsum SH	-	5 (1,5)	54,3 (16,5)	125,6 (38,3)	140,7 (42,9)	2,3 (0,7)	-	7,0 (1,8)	63,4 (16,5)	141,5 (36,9)	158,3 (41,3)	13 (3,4)
KHiB	-	1,2 (7,2)	6,8 (41)	6,4 (38,6)	2,2 (13,3)	-	-	1 (6,9)	3 (20,7)	5,5 (37,9)	5 (34,5)	-
KHiO	-	1,5 (7,2)	5 (23,9)	8,2 (38,9)	6,3 (30,1)	-	-	1,7 (5,9)	6,1 (21,3)	15,5 (54,1)	5,3 (18,6)	-
Delsum KHS	-	2,7 (7,2)	11,8 (31,4)	14,6 (38,7)	8,5 (22,7)	-	-	2,7 (6,3)	9,1 (21,1)	21 (48,7)	10,3 (23,9)	-
MF	-	-	1 (7,7)	4 (30,8)	8 (61,5)	-	-	1 (4,9)	6,8 (33)	4 (19,4)	8,8 (42,7)	-
BI	-	-	18 (25,7)	24,4 (34,9)	26,6 (38)	1 (1,4)	-	4,2 (5,3)	13 (16,3)	32 (40,2)	29,4 (36,9)	1 (1,3)
VID	-	-	1 (6,5)	6,2 (40,3)	8,2 (53,2)	-	-	-	4 (21,3)	4,4 (23,4)	10 (53,2)	0,4 (2,1)
Delsum PVH	-	-	20 (20,3)	34,6 (35,2)	42,8 (43,5)	1 (1)	-	5,2 (4,4)	23,8 (20)	40,4 (33,9)	48,2 (40,5)	1,4 (1,2)
ATH	-	-	0,6 (33,3)	-	1,2 (66,7)	-	-	-	-	0,6 (60)	-	0,4 (40)

	2012						2015					
	Und.30	30-39	40-49	50-59	60-69	70-79	Und.30	30-39	40-49	50-59	60-69	70-79
BDM	-	0,4 (20)	0,5 (26,8)	1,0 (50,5)	0,1 (2,6)	-	-	-	0,4 (16,7)	0,9 (39,5)	0,9 (43,7)	-
BA	-	-	1,5 (50)	1 (33,3)	0,5 (16,7)	-	-	-	0,2 (20)	0,5 (50)	0,3 (30)	-
DMMH	-	-	-	1 (33,3)	2 (66,7)	-	-	-	1 (15,2)	2 (30,3)	3,6 (54,5)	-
FIH	-	-	-	1 (83,3)	0,2 (16,7)	-	-	-	-	1,2 (100)	-	-
HD	-	-	-	-	0,4 (100)	-	-	-	-	-	2 (100)	-
HK-M	-	-	1 (33,3)	1 (33,3)	1 (33,3)	-	-	-	-	3,5 (63,6)	2 (36,4)	-
LDH	-	-	0,2 (8,3)	1,2 (50)	1 (41,7)	-	-	-	0,2 (9,1)	-	2 (90,9)	-
NLA	-	-	0,4 (4,8)	3 (40,2)	4,1 (55)	-	-	-	0,5 (4,6)	5,1 (47,3)	4,8 (44,4)	0,4 (3,7)
RS	-	-	-	-	0,1 (100)	-	-	-	-	-	-	-
W-ACT	-	-	1 (50)	1 (50)	-	-	-	0,5 (12,7)	3 (75,9)	0,5 (11,4)	-	-
Delsum PH	-	0,4 (1,4)	5,2 (19,7)	10,2 (38,7)	10,6 (40,2)	-	-	0,5 (1,4)	5,3 (14,4)	14,2 (39)	15,6 (42,9)	0,8 (2,2)
Sum	0,6 (0)	73,6 (2,2)	695,9 (20,6)	1 282,0 (37,9)	1 320,9 (39)	12,2 (0,4)	0,1 (0)	91,8 (2,5)	772,8 (21,2)	1 331,2 (36,6)	1 393,0 (38,3)	47,7 (1,3)

Kilde: NSD

Tabell V8.13 Andel midlertidige årsverk i undervisnings- og forskerstillinger, saksbehandler/utredningsstillinger og støttestillinger til undervisning og forskning, 2006-15

	2006	2007	2008	2009	2010	2011	2012	2013	2014	2015
UiO	23,1	23,1	21,3	22,0	21,6	22,0	20,1	19,0	19,6	19,4
UiB	15,4	16,2	17,4	16,9	17,0	18,7	19,9	17,4	18,2	18,9
UiT	27,1	25,4	24,6	25,1	23,6	24,7	22,0	19,9	18,6	18,9
UiS	13,9	16,4	15,2	16,2	16,1	17,4	16,0	15,9	16,0	16,1
NMBU	19,6	20,8	20,3	20,4	20,2	19,4	17,5	16,6	15,6	15,9
NTNU	22,7	18,9	16,6	16,2	15,6	15,8	15,3	14,1	14,1	15,7
NU	16,6	17,7	18,2	16,4	15,3	14,2	12,9	12,9	13,9	12,1
UiA	13,4	12,1	15,1	14,9	12,5	9,7	10,1	8,5	9,0	9,9
Delsum U	21,0	20,2	19,2	19,2	18,6	19,0	17,9	16,5	16,6	17,0
AHO	32,0	18,3	21,6	20,5	21,8	27,0	28,0	32,8	24,9	21,0
NIH	24,1	18,9	27,1	25,4	20,8	24,8	21,9	20,9	17,9	15,6
HIM	15,5	16,9	14,3	17,4	16,5	15,4	13,4	8,3	13,8	14,6
NHH	6,2	10,9	7,4	7,3	5,9	6,4	10,6	11,8	12,0	10,9
NMH	13,9	12,8	8,8	15,4	11,3	14,3	16,8	16,8	18,7	7,6
Delsum SVH	15,4	14,5	13,7	15,2	13,2	15,1	16,1	16,1	16,0	12,9
SH	54,3	50,5	46,7	48,6	46,4	46,0	26,3	28,7	25,5	25,5
HIB	17,1	18,7	16,1	14,5	12,1	14,0	14,6	16,6	15,3	16,0
HiVo	20,5	20,1	19,2	23,8	18,5	16,0	13,1	16,1	12,5	14,8
HiHe	18,3	21,1	16,6	12,1	10,7	14,6	11,7	15,1	13,2	14,2
HSH	18,6	10,9	12,1	18,1	14,4	13,1	14,8	13,6	16,5	13,5
HiOA	16,5	16,8	15,1	12,7	13,7	12,6	11,8	12,9	11,6	11,9
HSN	15,4	15,3	16,8	17,3	14,8	13,5	12,2	13,3	13,7	11,8
HISF	19,4	15,5	17,6	22,7	16,8	16,5	16,3	17,7	17,1	10,3
HiØ	18,1	16,0	16,0	13,8	15,9	12,7	12,7	9,8	11,8	10,0
HiL	12,3	14,7	12,4	13,1	14,4	15,2	10,3	10,7	10,4	9,2
Delsum SH	17,4	17,2	16,4	15,9	14,7	14,2	12,8	13,9	13,3	12,6
KHiB	2,0	5,6	6,4	7,0	53,3	59,8	61,3	55,5	54,4	14,9
KHiO	25,5	28,7	31,0	26,0	28,4	27,2	26,7	26,9	31,6	4,2
Delsum KHS	18,7	22,0	23,8	20,2	35,5	37,5	37,5	36,0	38,6	7,8
Sum	20,0	19,3	18,4	18,4	17,7	17,9	16,8	16,1	16,0	15,8

Fra og med 2015 telles ikke lenger åremålsstillinger som midlertidige årsverk.

Kilde: NSD

Tabell V8.14 Andel midlertidige årsverk i undervisnings- og forskerstillinger, 2006-15

	2006	2007	2008	2009	2010	2011	2012	2013	2014	2015
UiB	18,1	19,8	21,4	20,4	20,4	23,0	24,4	23,0	23,2	25,0
UiO	24,5	25,6	25,0	24,7	25,0	24,8	23,8	23,3	23,1	23,5
UiT	28,7	25,9	24,5	27,4	26,4	26,7	25,0	23,2	20,9	20,7
UiS	13,5	16,6	15,9	16,7	17,6	17,4	17,0	16,9	16,6	18,6
NTNU	23,7	19,4	18,5	18,7	17,7	18,2	18,0	16,3	16,6	18,3
NMBU	19,7	19,9	21,0	22,5	23,6	23,6	19,2	18,3	17,1	17,3
NU	18,0	18,5	19,8	16,1	16,6	16,9	14,4	14,4	14,1	12,5
UiA	13,5	13,4	16,3	16,6	12,5	9,2	10,2	7,6	7,3	8,8
Delsum U	22,1	21,3	21,2	21,3	20,9	21,2	20,5	19,3	18,8	19,6
NIH	28,9	20,6	31,0	31,0	22,1	26,2	24,6	22,4	22,0	23,6
AHO	35,3	17,8	27,4	23,6	25,3	31,2	33,6	38,1	32,4	22,4
HIM	16,0	15,9	17,3	16,5	18,1	15,0	13,8	10,7	16,5	19,7
NHH	4,9	10,0	8,9	7,5	5,3	6,5	8,8	11,0	10,4	10,9
NMH	14,8	11,5	7,4	15,5	12,9	16,1	17,3	18,6	21,0	4,4
Delsum SVH	16,6	13,8	15,2	16,1	14,2	15,9	16,7	17,6	18,3	14,5
SH	50,3	53,9	44,7	44,0	38,0	42,0	25,9	18,1	18,5	23,4
HiHe	17,4	19,9	19,5	12,6	10,7	17,4	11,9	14,8	14,2	15,8
HiB	18,0	19,1	17,5	15,6	12,3	14,8	14,1	16,8	15,3	14,8
HSH	20,8	11,9	15,3	20,5	17,1	15,1	15,5	15,4	17,5	13,3
HSN	16,9	15,4	16,9	16,3	16,1	15,2	13,9	14,8	15,5	12,6
HiSF	21,1	18,4	20,1	25	19,6	18,0	19,2	20,1	18,6	11,5
HiVo	21,1	21,2	19,3	26,0	21,1	17,3	13,7	14,8	12,9	11,3
HIOA	16,0	16,9	15,1	13,5	14,1	12,7	13,3	14,8	13,0	11,3
HiØ	18,3	17,0	17,1	13,1	17,8	12,2	11,0	8,3	10,4	9,5
HiL	13,9	17,9	13,8	14,6	14,0	15,3	11,5	10,3	11,7	7,2
Delsum SH	17,8	17,7	17,1	16,3	15,4	14,9	13,7	14,7	14,3	12,3
KHiB	0	5,1	8,3	5,7	76,8	80,9	82,0	78,9	75,6	11,9
KHiO	30,2	35,5	34,0	32,2	33,7	35,8	37,1	40,4	43,1	2,9
Delsum KHS	21,4	26,3	26,3	24,1	46,9	50,8	52,0	53,4	52,8	5,9
Sum	20,7	20,1	19,9	19,8	19,4	19,6	18,8	18,3	17,8	17,3

Fra og med 2015 telles ikke lenger åremålsstillinger som midlertidige årsverk.

Kilde: NSD

Tabell V8.15 Andel midlertidige årsverk i saksbehandler/utrederstillinger, 2006-15

	2006	2007	2008	2009	2010	2011	2012	2013	2014	2015
UiO	25,8	25,1	22,3	23,9	21,9	23,3	18,7	18,1	18,4	18,1
UiT	27,5	28,1	25,7	24,4	20,4	23,4	19,6	16,7	16,1	16,7
NMBU	15,1	18,9	16,0	16,4	11,7	10,2	14,4	14,0	12,7	14,6
NTNU	21,0	19,0	13,8	14,1	13,9	13,7	13,1	13,4	13,5	14,4
UiS	13,1	15,2	14,8	16,6	15,3	19,3	16,0	16,9	16,1	12,3
UiA	14,6	11,1	14,4	13,4	14,1	12,4	11,6	10,7	13,5	12,3
UiB	14,8	13,7	12,6	11,9	11,8	11,9	12,5	9,8	11,9	10,2
NU	12,8	16,1	15,8	17,8	14,5	10,3	9,4	10,7	12,0	9,9
Delsum U	21,0	20,6	18,0	18,3	16,7	17,4	15,4	14,6	15,0	14,7
NMH	14,3	22,6	16,4	20,3	9,7	11,1	18,4	13,9	9,6	17,3
AHO	27,9	20,2	12,8	11,9	13,4	17,4	15,6	25,4	11,2	17,1
NHH	7,9	13,4	6,7	7,8	8,1	7,7	14,6	13,9	15,8	11,9
NIH	23,2	26,7	29,7	26,5	23,9	26,6	23,4	25,9	15,5	9,2
HIM	23,2	13,2	4,0	23,5	12,1	17,8	17,3	4,1	6,8	3,6
Delsum SVH	16,0	17,8	12,5	16,0	12,7	14,7	17,2	16,1	13,1	11,9
SH	58,3	45,7	47,0	51,7	52,5	50,1	27,2	37,2	31,1	27,8
HivO	20,3	16,4	20,5	22,2	15,2	16,3	14,7	22,7	14,0	25,4
HiB	15,3	19,2	13,3	12,0	14,6	14,4	18,6	17,6	17,5	19,8
HiØ	22,8	15,2	15,6	16,7	13,3	17,2	21,3	16,7	18,3	14,1
HSH	9,7	10,2	4,9	12,6	7,4	7,7	10,6	10,0	15,7	13,7
HiL	10,8	11,2	10,6	11,3	18,3	16,5	9,6	12,3	9,9	13,4
HiOA	19,2	17,8	16	11,7	13,8	13,4	9,5	10,2	9,6	13,2
HSN	15,5	18,9	21,2	24,7	14,0	11,9	9,9	10,1	10,3	11,7
HiHe	20,3	21,3	11,9	11,9	10,7	10,6	15,3	16,3	11,2	9,2
HiSF	14,8	9,4	10,7	14,8	8,4	14,3	9,8	12,0	14,1	7,5
Delsum SH	18,7	17,9	16,6	16,7	14,9	14,6	12,5	13,3	12,5	14,1
KHiB	6,1	7,4	3,0	4,3	4,8	17,2	22,8	16,2	26,0	17,1
KHiO	21,6	13,5	20,6	9,7	21,2	15,4	13,4	9,4	16,0	7,1
Delsum KHS	16,9	11,8	15,5	8,1	17,0	15,9	16,1	11,4	19,2	10,6
Sum	20,3	19,9	17,5	17,8	16,2	16,7	14,8	14,3	14,4	14,4

Fra og med 2015 telles ikke lenger åremålsstillinger som midlertidige årsverk.

Kilde: NSD

Tabell V8.16 Andel midlertidige årsverk i støttestillinger til undervisning og forskning, 2006-15

	2006	2007	2008	2009	2010	2011	2012	2013	2014	2015
UiB	9,9	11,0	14,3	15,3	16,3	17,9	19,3	14,4	15,6	16,9
NU	14,6	15,1	11,2	14,1	8,1	4,6	12,5	8,8	18,8	16,4
UiT	21,6	19,8	23,2	19,1	19,0	20,1	15,6	13,9	15,0	16,3
NMBU	22,7	23,5	22,1	20,5	21,2	19,3	17,1	16,1	15,4	14,8
UiO	17,7	16,4	13,4	15,2	15,4	15,2	15,4	12,0	14,6	13,5
UIS	18,9	18,4	10,1	11,9	9,0	12,2	10,6	7,2	12,7	11,4
NTNU	22,1	17,6	15,0	12,5	12,2	12,3	11,2	9,4	8,3	10,8
UiA	9,7	5,8	8,9	6,7	7,2	5,1	5,1	7,9	7,6	9,7
Delsum U	18,4	16,8	15,9	15,3	15,3	15,4	14,7	12,1	13,2	13,8
AHO	0	0	0	30,3	25	33,3	24,4	0	0	25
NMH	3,9	4,3	1,9	0	0	6,2	8,6	7,9	20,5	7,9
NHH	7,7	5,9	0	2,9	0	0	5,4	8,1	2,3	6,1
NIH	8,8	0	10,5	6,8	11,2	17,8	12,1	9,0	9,5	0
HIM	0	30,4	14,1	8,9	13,8	13,1	0	0	9,8	0
Delsum SVH	5,5	8,9	6,4	6,2	7,8	11,2	8,4	6,8	9,8	4,5
HiHe	17,4	31,3	5,1	7,5	9,9	4,2	0	14,3	11,2	15,8
HSH	24,2	0	0	9,2	7,7	7,7	23,0	6,1	6,5	14,9
HiB	13,7	14,0	9,4	9,7	1,3	3,8	5,9	10,1	5,1	14,4
HiOA	6,5	7,7	9,0	8,8	7,2	7,0	7,4	5,8	6,8	10,8
HISF	12,0	0	11,8	25,6	13,3	0	0	5,0	8,2	7,2
HiL	4,7	0	6,6	6,5	0	7,2	0	6,2	0	6,0
HiVo	15,1	21,7	14,2	6,0	0	0	0	0	0	5,9
HSN	5,7	7,1	6,9	5,7	7,0	5,3	5,6	11,0	10,0	5,5
HiØ	11,1	11,9	10,7	12,8	9,8	7,7	5,5	4,1	5,2	3,1
SH	47,4	100	100	62,5	0	0	0	0	0	0
Delsum SH	10,1	11,0	8,6	8,9	6,5	5,4	5,4	8,3	7,0	9,0
KHiB	0	0	0	50	0	43,5	41,7	0	42,9	33,3
KHiO	0	40,5	53,8	44,6	15,6	0	0	0	12,5	0
Delsum KHS	0	32,8	43,8	45,9	13,5	13,0	12,5	0	23,2	9,4
Sum	17,3	16,2	15,1	14,6	14,4	14,3	13,7	11,6	12,6	13,1

Fra og med 2015 telles ikke lenger åremålstillinger som midlertidige årsverk.

Kilde: NSD

Kapittel 9 Økonomi

Tabell V9.1 Finansielle ressurser 2009-15 (i 1000 kr og prosent)**Totalt**

Samlet sektor	2009	2010	2011	2012	2013	2014	2015
Totale driftsinntekter	31 000 669	32 519 949	34 762 624	35 593 350	37 273 861	39 623 841	42 024 333
Statstilskudd	23 694 275	24 846 024	26 722 009	27 527 106	28 779 892	30 483 449	32 086 578
- <i>Andel av driftsinntekter</i>	76	76	77	77	77	77	76
Forskningsfinansiering fra NFR	2 165 737	2 252 744	2 240 959	2 220 797	2 239 453	2 449 002	2 738 902
- <i>Andel av driftsinntekter</i>	7	7	6	6	6	6	7
Forskningsfinansiering fra RFF	0	0	2 568	18 248	26 730	38 199	45 482
- <i>Andel av driftsinntekter</i>	0	0	0	0	0	0	0
Finansiering fra EU	206 602	198 906	265 825	270 273	282 169	383 296	426 704
- <i>Andel av driftsinntekter</i>	1	1	1	1	1	1	1
Annen bidrags- og oppdragsfinansiering	2 483 079	2 678 332	2 750 535	2 628 609	2 930 019	2 902 593	3 075 936
- <i>Andel av driftsinntekter</i>	8	8	8	7	8	7	7
Andre inntekter	2 450 976	2 543 943	2 780 728	2 928 316	3 015 598	3 367 302	3 650 732
- <i>Andel av driftsinntekter</i>	8	8	8	8	8	8	9

Tallene hentes fra Note 1.

Kilde: NSD

Per sektor

Statlige institusjoner	2009	2010	2011	2012	2013	2014	2015
Totale driftsinntekter	28 913 021	30 303 418	32 451 792	33 081 745	34 640 433	36 871 365	39 097 585
Statstilskudd	22 892 766	24 012 656	25 839 201	26 524 889	27 695 905	29 336 610	30 858 832
- Andel av driftsinntekter	79	79	80	80	80	80	79
Forskningsfinansiering fra NFR	2 145 584	2 226 687	2 211 185	2 195 048	2 234 943	2 444 428	2 721 188
- Andel av driftsinntekter	7	7	7	7	6	7	7
Forskningsfinansiering fra RFF	0	0	2 568	18 248	26 730	38 199	45 482
- Andel av driftsinntekter	0	0	0	0	0	0	0
Finansiering fra EU	206 373	198 624	265 825	269 661	282 081	382 931	425 214
- Andel av driftsinntekter	1	1	1	1	1	1	1
Annen bidrags- og oppdragsfinansiering	2 330 059	2 592 179	2 676 583	2 547 791	2 838 758	2 825 340	2 985 646
- Andel av driftsinntekter	8	9	8	8	8	8	8
Andre inntekter	1 338 238	1 273 271	1 456 430	1 526 108	1 562 016	1 843 857	2 061 223
- Andel av driftsinntekter	5	4	4	5	5	5	5

Kilde: NSD

Private institusjoner	2009	2010	2011	2012	2013	2014	2015
Totale driftsinntekter	2 087 649	2 216 531	2 310 832	2 511 604	2 633 428	2 752 475	2 926 748
Statstilskudd	801 510	833 368	882 808	1 002 217	1 083 987	1 146 839	1 227 746
- Andel av driftsinntekter	38	38	38	40	41	42	42
Forskningsfinansiering fra NFR	20 153	26 057	29 773	25 749	4 511	4 574	17 714
- Andel av driftsinntekter	1	1	1	1	0	0	1
Forskningsfinansiering fra RFF	0	0	0	0	0	0	0
- Andel av driftsinntekter	0	0	0	0	0	0	0
Finansiering fra EU	229	282	0	612	88	365	1 489
- Andel av driftsinntekter	0	0	0	0	0	0	0
Annen bidrags- og oppdragsfinansiering	153 020	86 153	73 952	80 818	91 261	77 253	90 290
- Andel av driftsinntekter	7	4	3	3	3	3	3
Andre inntekter	1 112 738	1 270 672	1 324 298	1 402 209	1 453 582	1 523 445	1 589 509
- Andel av driftsinntekter	53	57	57	56	55	55	54

Kilde: NSD

Universiteter

Nord universitet	2009	2010	2011	2012	2013	2014	2015
Totale driftsinntekter	989 301	1 054 509	1 091 675	1 140 487	1 197 562	1 280 838	1 378 264
Statstilskudd	860 843	915 273	959 579	1 009 624	1 064 604	1 131 505	1 217 463
- Andel av driftsinntekter	87	87	88	89	89	88	88
Forskningsfinansiering fra NFR	15 978	14 836	15 465	15 009	16 318	19 079	25 469
- Andel av driftsinntekter	2	1	1	1	1	1	2
Forskningsfinansiering fra RFF	0	0	0	1 091	1 650	1 887	3 582
- Andel av driftsinntekter	0	0	0	0	0	0	0
Finansiering fra EU	806	1 302	272	1 041	1 273	1 024	276
- Andel av driftsinntekter	0	0	0	0	0	0	0
Annen bidrags- og oppdragsfinansiering	86 041	94 560	89 893	77 173	78 795	92 242	97 176
- Andel av driftsinntekter	9	9	8	7	7	7	7
Andre inntekter	25 633	28 538	26 466	36 549	34 921	35 102	34 298
- Andel av driftsinntekter	3	3	2	3	3	3	2

Norges miljø- og biovitenskapelige universitet	2009	2010	2011	2012	2013	2014	2015
Totale driftsinntekter	1 296 032	1 403 336	1 434 530	1 470 019	1 523 786	1 786 849	1 728 618
Statstilskudd	885 481	963 289	981 829	1 016 795	1 065 873	1 335 395	1 258 559
- Andel av driftsinntekter	68	69	68	69	70	75	73
Forskningsfinansiering fra NFR	164 909	184 310	183 176	174 781	174 124	188 788	197 499
- Andel av driftsinntekter	13	13	13	12	11	11	11
Forskningsfinansiering fra RFF	0	0	0	3 368	5 541	7 315	5 640
- Andel av driftsinntekter	0	0	0	0	0	0	0
Finansiering fra EU	6 437	10 079	11 644	8 259	16 328	20 132	24 800
- Andel av driftsinntekter	0	1	1	1	1	1	1
Annen bidrags- og oppdragsfinansiering	146 899	142 176	153 780	164 064	139 306	113 557	123 962
- Andel av driftsinntekter	11	10	11	11	9	6	7
Andre inntekter	92 305	103 481	104 101	102 753	122 614	121 662	118 157
- Andel av driftsinntekter	7	7	7	7	8	7	7

Norges teknisk-naturvitenskapelige universitet	2009	2010	2011	2012	2013	2014	2015
Totale driftsinntekter	5 865 206	6 261 621	6 476 558	6 673 099	7 026 953	7 585 555	7 982 859
Statstilskudd	4 431 276	4 678 810	4 757 099	4 972 703	5 192 034	5 702 079	5 817 953
- Andel av driftsinntekter	76	75	73	75	74	75	73
Forskningsfinansiering fra NFR	596 643	667 174	642 880	617 535	630 848	673 303	790 725
- Andel av driftsinntekter	10	11	10	9	9	9	10
Forskningsfinansiering fra RFF	0	0	263	1 804	4 034	6 687	4 154
- Andel av driftsinntekter	0	0	0	0	0	0	0
Finansiering fra EU	55 852	62 553	62 587	67 797	73 463	109 947	123 671
- Andel av driftsinntekter	1	1	1	1	1	1	2
Annen bidrags- og oppdragsfinansiering	581 372	648 711	767 126	784 329	871 046	829 054	900 638
- Andel av driftsinntekter	10	10	12	12	12	11	11
Andre inntekter	200 063	204 373	246 603	228 931	255 528	264 486	345 718
- Andel av driftsinntekter	3	3	4	3	4	3	4

Universitetet i Agder	2009	2010	2011	2012	2013	2014	2015
Totale driftsinntekter	902 296	902 552	1 025 148	1 061 272	1 108 745	1 188 604	1 300 086
Statstilskudd	763 077	756 998	860 420	913 471	974 166	1 036 227	1 135 118
- Andel av driftsinntekter	85	84	84	86	88	87	87
Forskningsfinansiering fra NFR	29 760	24 189	21 040	18 832	15 840	19 566	25 365
- Andel av driftsinntekter	3	3	2	2	1	2	2
Forskningsfinansiering fra RFF	0	0	0	3 204	1 112	5 268	9 720
- Andel av driftsinntekter	0	0	0	0	0	0	1
Finansiering fra EU	3 283	1 971	2 339	3 129	590	2 016	- 463
- Andel av driftsinntekter	0	0	0	0	0	0	- 0
Annen bidrags- og oppdragsfinansiering	86 901	80 354	70 388	58 849	66 239	61 405	62 210
- Andel av driftsinntekter	10	9	7	6	6	5	5
Andre inntekter	19 275	39 040	70 961	63 786	50 798	64 121	68 135
- Andel av driftsinntekter	2	4	7	6	5	5	5

Universitetet i Bergen	2009	2010	2011	2012	2013	2014	2015
Totale driftsinntekter	3 249 150	3 346 095	3 690 415	3 460 895	3 753 607	3 920 762	4 331 450
Statstilskudd	2 429 571	2 488 925	2 803 894	2 559 853	2 870 355	2 960 213	3 284 157
- Andel av driftsinntekter	75	74	76	74	76	76	76
Forskningsfinansiering fra NFR	358 917	348 701	361 962	343 707	306 890	387 317	424 210
- Andel av driftsinntekter	11	10	10	10	8	10	10
Forskningsfinansiering fra RFF	0	0	0	0	0	0	0
- Andel av driftsinntekter	0	0	0	0	0	0	0
Finansiering fra EU	27 410	36 289	52 095	50 890	48 271	65 031	70 348
- Andel av driftsinntekter	1	1	1	1	1	2	2
Annen bidrags- og oppdragsfinansiering	276 087	311 309	312 740	333 306	310 451	248 483	259 668
- Andel av driftsinntekter	8	9	8	10	8	6	6
Andre inntekter	157 166	160 871	159 724	173 139	217 640	259 717	293 067
- Andel av driftsinntekter	5	5	4	5	6	7	7

Universitetet i Oslo	2009	2010	2011	2012	2013	2014	2015
Totale driftsinntekter	5 821 283	6 117 688	6 642 126	6 651 445	6 802 583	7 064 293	7 474 852
Statstilskudd	4 334 837	4 653 407	5 062 202	5 019 418	5 027 432	5 139 104	5 406 288
- Andel av driftsinntekter	74	76	76	75	74	73	72
Forskningsfinansiering fra NFR	633 881	649 137	666 495	703 072	742 309	697 156	789 427
- Andel av driftsinntekter	11	11	10	11	11	10	11
Forskningsfinansiering fra RFF	0	0	200	0	605	422	- 897
- Andel av driftsinntekter	0	0	0	0	0	0	- 0
Finansiering fra EU	78 433	50 418	86 543	91 000	99 769	127 317	150 197
- Andel av driftsinntekter	1	1	1	1	1	2	2
Annen bidrags- og oppdragsfinansiering	310 176	449 024	411 533	361 407	490 372	479 552	489 408
- Andel av driftsinntekter	5	7	6	5	7	7	7
Andre inntekter	463 956	315 702	415 153	476 548	442 096	620 742	640 429
- Andel av driftsinntekter	8	5	6	7	6	9	9

Universitetet i Stavanger	2009	2010	2011	2012	2013	2014	2015
Totale driftsinntekter	1 040 440	1 082 580	1 130 473	1 197 568	1 281 946	1 394 203	1 491 365
Statstilskudd	871 141	913 634	966 093	1 027 680	1 065 764	1 121 678	1 192 395
- Andel av driftsinntekter	84	84	85	86	83	80	80
Forskningsfinansiering fra NFR	26 823	28 508	24 203	32 010	31 575	46 124	56 531
- Andel av driftsinntekter	3	3	2	3	2	3	4
Forskningsfinansiering fra RFF	0	0	0	980	- 518	2 196	2 601
- Andel av driftsinntekter	0	0	0	0	- 0	0	0
Finansiering fra EU	- 167	2 885	7 287	10 404	12 007	9 834	12 019
- Andel av driftsinntekter	- 0	0	1	1	1	1	1
Annen bidrags- og oppdragsfinansiering	57 902	68 344	51 307	59 755	103 614	124 198	108 630
- Andel av driftsinntekter	6	6	5	5	8	9	7
Andre inntekter	84 741	69 209	81 583	66 739	69 504	90 173	119 189
- Andel av driftsinntekter	8	6	7	6	5	6	8

Universitetet i Tromsø - Norges arktiske universitet	2009	2010	2011	2012	2013	2014	2015
Totale driftsinntekter	2 833 351	2 912 653	3 013 075	3 176 431	3 269 228	3 341 040	3 441 047
Statstilskudd	2 243 691	2 319 500	2 380 063	2 579 980	2 656 123	2 684 070	2 721 312
- Andel av driftsinntekter	79	80	79	81	81	80	79
Forskningsfinansiering fra NFR	192 589	201 638	187 494	183 996	172 912	209 461	210 211
- Andel av driftsinntekter	7	7	6	6	5	6	6
Forskningsfinansiering fra RFF	0	0	500	755	3 493	4 215	5 106
- Andel av driftsinntekter	0	0	0	0	0	0	0
Finansiering fra EU	18 726	13 760	26 192	18 559	23 099	26 015	24 065
- Andel av driftsinntekter	1	0	1	1	1	1	1
Annen bidrags- og oppdragsfinansiering	301 023	276 371	314 410	283 214	308 938	322 936	374 243
- Andel av driftsinntekter	11	9	10	9	9	10	11
Andre inntekter	77 322	101 384	104 415	109 926	104 663	94 343	106 110
- Andel av driftsinntekter	3	3	3	3	3	3	3

Statlige vitenskapelige høyskoler

Arkitektur- og designhøgskolen i Oslo	2009	2010	2011	2012	2013	2014	2015
Totale driftsinntekter	136 615	141 833	150 811	158 501	165 337	178 833	187 215
Statstilskudd	115 889	126 022	131 886	139 964	145 037	153 351	159 421
- Andel av driftsinntekter	85	89	87	88	88	86	85
Forskningsfinansiering fra NFR	9 796	5 657	8 562	6 434	12 031	12 851	13 741
- Andel av driftsinntekter	7	4	6	4	7	7	7
Forskningsfinansiering fra RFF	0	0	0	0	0	0	0
- Andel av driftsinntekter	0	0	0	0	0	0	0
Finansiering fra EU	0	725	272	322	264	0	- 21
- Andel av driftsinntekter	0	1	0	0	0	0	- 0
Annen bidrags- og oppdragsfinansiering	8 808	6 859	6 499	6 966	2 623	3 419	3 787
- Andel av driftsinntekter	6	5	4	4	2	2	2
Andre inntekter	2 122	2 570	3 592	4 815	5 382	9 212	10 287
- Andel av driftsinntekter	2	2	2	3	3	5	5

Høgskolen i Molde, Vitenskapelig høgskole i logistikk	2009	2010	2011	2012	2013	2014	2015
Totale driftsinntekter	165 973	177 832	181 493	187 172	187 878	202 598	202 877
Statstilskudd	148 855	154 776	160 825	166 559	174 491	189 216	191 712
- Andel av driftsinntekter	90	87	89	89	93	93	94
Forskningsfinansiering fra NFR	3 022	4 014	4 406	3 444	4 365	3 843	1 975
- Andel av driftsinntekter	2	2	2	2	2	2	1
Forskningsfinansiering fra RFF	0	0	0	583	156	0	110
- Andel av driftsinntekter	0	0	0	0	0	0	0
Finansiering fra EU	216	404	331	1 574	- 833	103	233
- Andel av driftsinntekter	0	0	0	1	- 0	0	0
Annen bidrags- og oppdragsfinansiering	8 132	15 482	12 750	10 239	6 302	5 018	4 595
- Andel av driftsinntekter	5	9	7	5	3	2	2
Andre inntekter	5 748	3 156	3 181	4 773	3 397	4 418	4 252
- Andel av driftsinntekter	3	2	2	3	2	2	2

Norges handelshøyskole	2009	2010	2011	2012	2013	2014	2015
Totale driftsinntekter	375 059	395 455	413 785	447 034	437 706	499 201	521 282
Statstilskudd	317 168	335 877	339 354	364 919	330 035	405 386	418 264
- Andel av driftsinntekter	85	85	82	82	75	81	80
Forskningsfinansiering fra NFR	5 272	4 075	8 416	17 872	17 572	17 664	18 882
- Andel av driftsinntekter	1	1	2	4	4	4	4
Forskningsfinansiering fra RFF	0	0	0	0	95	0	0
- Andel av driftsinntekter	0	0	0	0	0	0	0
Finansiering fra EU	804	825	882	1 498	212	- 51	1 907
- Andel av driftsinntekter	0	0	0	0	0	- 0	0
Annen bidrags- og oppdragsfinansiering	44 416	46 549	53 693	52 671	54 022	58 753	24 477
- Andel av driftsinntekter	12	12	13	12	12	12	5
Andre inntekter	7 398	8 129	11 440	10 075	35 770	17 450	57 753
- Andel av driftsinntekter	2	2	3	2	8	3	11

Norges idrettshøgskole	2009	2010	2011	2012	2013	2014	2015
Totale driftsinntekter	209 384	211 886	228 590	226 532	235 913	247 275	267 792
Statstilskudd	170 711	176 363	184 383	184 648	188 991	182 790	210 109
- <i>Andel av driftsinntekter</i>	82	83	81	82	80	74	78
Forskningsfinansiering fra NFR	194	192	62	0	0	9	1 505
- <i>Andel av driftsinntekter</i>	0	0	0	0	0	0	1
Forskningsfinansiering fra RFF	0	0	0	0	0	0	0
- <i>Andel av driftsinntekter</i>	0	0	0	0	0	0	0
Finansiering fra EU	455	465	489	306	321	1 948	1 361
- <i>Andel av driftsinntekter</i>	0	0	0	0	0	1	1
Annen bidrags- og oppdragsfinansiering	24 340	20 592	27 875	9 980	14 059	27 727	26 836
- <i>Andel av driftsinntekter</i>	12	10	12	4	6	11	10
Andre inntekter	13 684	14 274	15 781	31 598	32 541	34 801	27 981
- <i>Andel av driftsinntekter</i>	7	7	7	14	14	14	10

Norges musikkhøgskole	2009	2010	2011	2012	2013	2014	2015
Totale driftsinntekter	196 755	216 444	224 854	231 567	237 776	240 427	258 932
Statstilskudd	189 104	208 600	219 160	226 011	233 046	235 531	254 772
- <i>Andel av driftsinntekter</i>	96	96	97	98	98	98	98
Forskningsfinansiering fra NFR	675	607	517	613	542	511	203
- <i>Andel av driftsinntekter</i>	0	0	0	0	0	0	0
Forskningsfinansiering fra RFF	0	0	0	0	0	0	0
- <i>Andel av driftsinntekter</i>	0	0	0	0	0	0	0
Finansiering fra EU	1 050	436	770	738	526	352	924
- <i>Andel av driftsinntekter</i>	1	0	0	0	0	0	0
Annen bidrags- og oppdragsfinansiering	1 939	1 908	1 017	681	955	1 096	438
- <i>Andel av driftsinntekter</i>	1	1	0	0	0	0	0
Andre inntekter	3 987	4 894	3 390	3 525	2 708	2 937	2 595
- <i>Andel av driftsinntekter</i>	2	2	2	2	1	1	1

Statlige høyskoler

Høgskolen i Bergen	2009	2010	2011	2012	2013	2014	2015
Totale driftsinntekter	673 719	692 046	844 852	963 494	926 074	866 754	1 073 415
Statstilskudd	580 437	614 567	761 127	885 373	844 564	759 880	963 897
- Andel av driftsinntekter	86	89	90	92	91	88	90
Forskningsfinansiering fra NFR	8 390	7 515	8 044	10 452	11 680	17 690	17 899
- Andel av driftsinntekter	1	1	1	1	1	2	2
Forskningsfinansiering fra RFF	0	0	0	445	200	0	160
- Andel av driftsinntekter	0	0	0	0	0	0	0
Finansiering fra EU	997	3 007	619	99	320	71	395
- Andel av driftsinntekter	0	0	0	0	0	0	0
Annen bidrags- og oppdragsfinansiering	65 830	55 262	53 517	44 815	40 601	55 753	60 378
- Andel av driftsinntekter	10	8	6	5	4	6	6
Andre inntekter	18 065	11 695	21 545	22 310	28 709	33 360	30 686
- Andel av driftsinntekter	3	2	3	2	3	4	3

Høgskolen i Hedmark	2009	2010	2011	2012	2013	2014	2015
Totale driftsinntekter	453 499	477 388	506 209	531 458	564 110	616 070	656 206
Statstilskudd	375 278	393 205	416 982	444 692	477 434	513 960	552 291
- Andel av driftsinntekter	83	82	82	84	85	83	84
Forskningsfinansiering fra NFR	8 374	8 653	6 527	4 718	13 628	14 597	14 998
- Andel av driftsinntekter	2	2	1	1	2	2	2
Forskningsfinansiering fra RFF	0	0	0	1 781	1 561	3 591	3 605
- Andel av driftsinntekter	0	0	0	0	0	1	1
Finansiering fra EU	2 976	5 505	5 651	3 881	3 418	2 983	1 566
- Andel av driftsinntekter	1	1	1	1	1	0	0
Annen bidrags- og oppdragsfinansiering	58 585	54 438	65 509	62 127	57 389	70 690	70 624
- Andel av driftsinntekter	13	11	13	12	10	11	11
Andre inntekter	8 286	15 587	11 540	14 259	10 680	10 249	13 123
- Andel av driftsinntekter	2	3	2	3	2	2	2

Høgskolen i Lillehammer	2009	2010	2011	2012	2013	2014	2015
Totale driftsinntekter	281 790	325 102	327 238	341 906	370 657	416 581	435 898
Statstilskudd	232 250	271 084	279 425	315 142	326 792	359 600	378 229
- Andel av driftsinntekter	82	83	85	92	88	86	87
Forskningsfinansiering fra NFR	680	4 295	3 616	4 459	5 056	6 878	9 314
- Andel av driftsinntekter	0	1	1	1	1	2	2
Forskningsfinansiering fra RFF	0	0	0	0	1 043	770	1 104
- Andel av driftsinntekter	0	0	0	0	0	0	0
Finansiering fra EU	0	389	548	380	273	413	403
- Andel av driftsinntekter	0	0	0	0	0	0	0
Annen bidrags- og oppdragsfinansiering	23 210	22 689	18 982	7 287	25 674	32 566	28 299
- Andel av driftsinntekter	8	7	6	2	7	8	6
Andre inntekter	25 650	26 645	24 667	14 638	11 819	16 354	18 549
- Andel av driftsinntekter	9	8	8	4	3	4	4

Høgskolen i Oslo og Akershus	2009	2010	2011	2012	2013	2014	2015
Totale driftsinntekter	1 458 442	1 571 790	1 761 223	1 724 243	1 897 806	2 110 470	2 255 713
Statstilskudd	1 330 312	1 406 283	1 593 851	1 603 963	1 762 737	1 883 750	2 019 951
- Andel av driftsinntekter	91	89	90	93	93	89	90
Forskningsfinansiering fra NFR	24 775	24 035	24 867	14 654	25 801	58 352	51 885
- Andel av driftsinntekter	2	2	1	1	1	3	2
Forskningsfinansiering fra RFF	0	0	0	0	0	0	0
- Andel av driftsinntekter	0	0	0	0	0	0	0
Finansiering fra EU	2 304	3 897	5 494	5 035	1 768	10 027	8 918
- Andel av driftsinntekter	0	0	0	0	0	0	0
Annen bidrags- og oppdragsfinansiering	48 263	87 742	88 608	60 618	71 367	111 167	135 961
- Andel av driftsinntekter	3	6	5	4	4	5	6
Andre inntekter	52 788	49 832	48 403	39 973	36 133	47 173	38 997
- Andel av driftsinntekter	4	3	3	2	2	2	2

Høgskolen i Sogn og Fjordane	2009	2010	2011	2012	2013	2014	2015
Totale driftsinntekter	257 831	286 972	346 508	303 220	351 618	399 434	418 255
Statstilskudd	243 097	256 313	319 387	270 854	315 092	356 436	370 676
- Andel av driftsinntekter	94	89	92	89	90	89	89
Forskningsfinansiering fra NFR	1 675	3 154	1 567	6 643	5 851	9 998	12 818
- Andel av driftsinntekter	1	1	0	2	2	3	3
Forskningsfinansiering fra RFF	0	0	0	0	1 636	171	833
- Andel av driftsinntekter	0	0	0	0	0	0	0
Finansiering fra EU	229	186	37	195	701	142	235
- Andel av driftsinntekter	0	0	0	0	0	0	0
Annen bidrags- og oppdragsfinansiering	10 490	24 586	20 968	19 210	20 786	25 250	27 165
- Andel av driftsinntekter	4	9	6	6	6	6	6
Andre inntekter	2 340	2 732	4 549	6 319	7 553	7 437	6 529
- Andel av driftsinntekter	1	1	1	2	2	2	2

Høgskolen i Sørøst-Norge	2009	2010	2011	2012	2013	2014	2015
Totale driftsinntekter	1 247 667	1 260 283	1 390 891	1 492 054	1 582 675	1 700 437	1 775 775
Statstilskudd	1 078 507	1 090 474	1 221 525	1 311 831	1 383 507	1 488 655	1 543 581
- Andel av driftsinntekter	86	87	88	88	87	88	87
Forskningsfinansiering fra NFR	30 679	23 988	23 603	22 538	34 194	46 825	34 423
- Andel av driftsinntekter	2	2	2	2	2	3	2
Forskningsfinansiering fra RFF	0	0	800	3 215	5 018	5 241	9 034
- Andel av driftsinntekter	0	0	0	0	0	0	1
Finansiering fra EU	1 677	758	- 754	2 482	- 586	3 486	2 890
- Andel av driftsinntekter	0	0	- 0	0	- 0	0	0
Annen bidrags- og oppdragsfinansiering	91 829	91 645	96 489	99 746	113 727	89 832	105 896
- Andel av driftsinntekter	7	7	7	7	7	5	6
Andre inntekter	44 976	53 418	49 229	52 242	46 815	66 397	79 951
- Andel av driftsinntekter	4	4	4	4	3	4	5

Høgskulen i Volda	2009	2010	2011	2012	2013	2014	2015
Totale driftsinntekter	262 884	272 008	286 170	299 813	322 796	339 551	352 557
Statstilskudd	223 468	236 052	261 759	272 680	294 200	310 104	319 285
- <i>Andel av driftsinntekter</i>	85	87	91	91	91	91	91
Forskningsfinansiering fra NFR	7 450	6 780	3 803	3 830	3 137	2 554	2 295
- <i>Andel av driftsinntekter</i>	3	2	1	1	1	1	1
Forskningsfinansiering fra RFF	0	0	0	0	88	62	81
- <i>Andel av driftsinntekter</i>	0	0	0	0	0	0	0
Finansiering fra EU	2 040	1 619	1 685	1 079	586	951	1 078
- <i>Andel av driftsinntekter</i>	1	1	1	0	0	0	0
Annen bidrags- og oppdragsfinansiering	19 652	17 383	7 525	8 718	8 878	11 362	14 335
- <i>Andel av driftsinntekter</i>	7	6	3	3	3	3	4
Andre inntekter	10 274	10 174	11 398	13 506	15 907	14 518	15 483
- <i>Andel av driftsinntekter</i>	4	4	4	5	5	4	4

Høgskolen i Østfold	2009	2010	2011	2012	2013	2014	2015
Totale driftsinntekter	464 767	486 386	510 487	536 174	555 438	600 307	627 623
Statstilskudd	402 673	415 898	458 691	480 494	515 906	555 165	572 933
- <i>Andel av driftsinntekter</i>	87	86	90	90	93	92	91
Forskningsfinansiering fra NFR	4 009	1 844	1 045	597	310	440	4 308
- <i>Andel av driftsinntekter</i>	1	0	0	0	0	0	1
Forskningsfinansiering fra RFF	0	0	805	1 022	793	125	507
- <i>Andel av driftsinntekter</i>	0	0	0	0	0	0	0
Finansiering fra EU	1 603	1 080	777	995	217	902	228
- <i>Andel av driftsinntekter</i>	0	0	0	0	0	0	0
Annen bidrags- og oppdragsfinansiering	48 311	39 053	21 727	21 168	19 832	24 833	30 239
- <i>Andel av driftsinntekter</i>	10	8	4	4	4	4	5
Andre inntekter	8 171	28 511	27 442	31 898	18 380	18 842	19 408
- <i>Andel av driftsinntekter</i>	2	6	5	6	3	3	3

Høgskolen Stord/Haugesund	2009	2010	2011	2012	2013	2014	2015
Totale driftsinntekter	263 423	283 178	279 535	305 197	309 288	329 400	352 821
Statstilskudd	230 367	245 511	247 913	271 436	277 256	291 044	306 490
- <i>Andel av driftsinntekter</i>	87	87	89	89	90	88	87
Forskningsfinansiering fra NFR	10 828	7 274	7 883	8 796	8 658	11 195	16 747
- <i>Andel av driftsinntekter</i>	4	3	3	3	3	3	5
Forskningsfinansiering fra RFF	0	0	0	0	225	248	142
- <i>Andel av driftsinntekter</i>	0	0	0	0	0	0	0
Finansiering fra EU	163	72	65	0	92	247	162
- <i>Andel av driftsinntekter</i>	0	0	0	0	0	0	0
Annen bidrags- og oppdragsfinansiering	11 869	16 864	10 277	11 365	17 710	19 544	25 269
- <i>Andel av driftsinntekter</i>	5	6	4	4	6	6	7
Andre inntekter	10 196	13 457	13 397	13 600	5 347	7 122	4 011
- <i>Andel av driftsinntekter</i>	4	5	5	4	2	2	1

Samisk høgskole	2009	2010	2011	2012	2013	2014	2015
Totale driftsinntekter	71 463	96 166	94 841	91 261	97 552	101 396	100 592
Statstilskudd	51 215	76 715	78 408	83 019	82 894	86 057	86 591
- <i>Andel av driftsinntekter</i>	72	80	83	91	85	85	86
Forskningsfinansiering fra NFR	6 772	4 096	2 714	503	1 266	227	760
- <i>Andel av driftsinntekter</i>	9	4	3	1	1	0	1
Forskningsfinansiering fra RFF	0	0	0	0	0	0	0
- <i>Andel av driftsinntekter</i>	0	0	0	0	0	0	0
Finansiering fra EU	1 079	0	0	0	0	0	0
- <i>Andel av driftsinntekter</i>	2	0	0	0	0	0	0
Annen bidrags- og oppdragsfinansiering	11 871	12 922	12 536	6 444	12 574	14 386	9 073
- <i>Andel av driftsinntekter</i>	17	13	13	7	13	14	9
Andre inntekter	526	2 433	1 183	1 295	818	726	4 168
- <i>Andel av driftsinntekter</i>	1	3	1	1	1	1	4

Kunsthøyskoler

Kunst- og designhøgskolen i Bergen	2009	2010	2011	2012	2013	2014	2015
Totale driftsinntekter	97 913	101 990	100 478	103 003	118 389	122 926	146 208
Statstilskudd	92 279	97 545	102 593	101 602	116 646	120 766	145 344
- Andel av driftsinntekter	94	96	102	99	99	98	99
Forskningsfinansiering fra NFR	3 251	1 803	2 568	554	36	0	0
- Andel av driftsinntekter	3	2	3	1	0	0	0
Forskningsfinansiering fra RFF	0	0	0	0	0	0	0
- Andel av driftsinntekter	0	0	0	0	0	0	0
Finansiering fra EU	0	0	0	0	3	42	0
- Andel av driftsinntekter	0	0	0	0	0	0	0
Annen bidrags- og oppdragsfinansiering	1 012	1 833	701	318	1 112	1 457	135
- Andel av driftsinntekter	1	2	1	0	1	1	0
Andre inntekter	1 371	809	- 5 385	529	592	661	728
- Andel av driftsinntekter	1	1	- 5	1	1	1	0

Kunsthøgskolen i Oslo	2009	2010	2011	2012	2013	2014	2015
Totale driftsinntekter	298 778	225 625	299 828	307 902	315 012	337 563	335 882
Statstilskudd	291 239	217 535	290 753	302 180	310 926	334 648	332 040
- Andel av driftsinntekter	97	96	97	98	99	99	99
Forskningsfinansiering fra NFR	242	211	270	0	0	0	0
- Andel av driftsinntekter	0	0	0	0	0	0	0
Forskningsfinansiering fra RFF	0	0	0	0	0	0	0
- Andel av driftsinntekter	0	0	0	0	0	0	0
Finansiering fra EU	0	0	0	0	0	0	22
- Andel av driftsinntekter	0	0	0	0	0	0	0
Annen bidrags- og oppdragsfinansiering	5 100	5 524	6 733	3 340	2 386	1 061	2 202
- Andel av driftsinntekter	2	2	2	1	1	0	1
Andre inntekter	2 197	2 356	2 072	2 382	1 700	1 855	1 618
- Andel av driftsinntekter	1	1	1	1	1	1	0

Private vitenskapelige høyskoler

Det teologiske menighetsfakultet	2009	2010	2011	2012	2013	2014	2015
Totale driftsinntekter	73 784	79 726	79 439	82 031	88 748	90 952	94 763
Statstilskudd	59 633	62 119	65 628	68 451	75 480	76 629	78 919
- Andel av driftsinntekter	81	78	83	83	85	84	83
Forskningsfinansiering fra NFR	187	552	183	44	0	0	1 143
- Andel av driftsinntekter	0	1	0	0	0	0	1
Forskningsfinansiering fra RFF	0	0	0	0	0	0	0
- Andel av driftsinntekter	0	0	0	0	0	0	0
Finansiering fra EU	0	0	0	0	0	0	0
- Andel av driftsinntekter	0	0	0	0	0	0	0
Annen bidrags- og oppdragsfinansiering	4 154	3 676	2 394	2 287	2 972	3 029	3 242
- Andel av driftsinntekter	6	5	3	3	3	3	3
Andre inntekter	9 809	13 379	11 234	11 249	10 296	11 294	11 459
- Andel av driftsinntekter	13	17	14	14	12	12	12

Handelshøyskolen BI	2009	2010	2011	2012	2013	2014	2015
Totale driftsinntekter	1 169 675	1 258 140	1 325 371	1 350 780	1 395 137	1 406 971	1 451 342
Statstilskudd	187 995	193 547	211 858	228 450	246 205	258 098	263 953
- Andel av driftsinntekter	16	15	16	17	18	18	18
Forskningsfinansiering fra NFR	18 406	22 754	26 900	21 019	0	0	11 657
- Andel av driftsinntekter	2	2	2	2	0	0	1
Forskningsfinansiering fra RFF	0	0	0	0	0	0	0
- Andel av driftsinntekter	0	0	0	0	0	0	0
Finansiering fra EU	229	282	0	0	0	0	414
- Andel av driftsinntekter	0	0	0	0	0	0	0
Annen bidrags- og oppdragsfinansiering	74 123	41 752	28 398	33 682	53 599	38 478	35 319
- Andel av driftsinntekter	6	3	2	2	4	3	2
Andre inntekter	888 922	999 805	1 058 215	1 067 629	1 095 333	1 110 395	1 139 999
- Andel av driftsinntekter	76	79	80	79	79	79	79

VID vitenskapelige høyskole	2009	2010	2011	2012	2013	2014	2015
Totale driftsinntekter	244 663	251 462	259 598	273 277	281 572	292 225	324 452
Statstilskudd	165 317	174 290	182 349	191 311	211 617	219 517	240 189
- Andel av driftsinntekter	68	69	70	70	75	75	74
Forskningsfinansiering fra NFR	1 275	2 130	2 480	4 119	2 311	2 802	2 854
- Andel av driftsinntekter	1	1	1	2	1	1	1
Forskningsfinansiering fra RFF	0	0	0	0	0	0	0
- Andel av driftsinntekter	0	0	0	0	0	0	0
Finansiering fra EU	0	0	0	612	88	325	761
- Andel av driftsinntekter	0	0	0	0	0	0	0
Annen bidrags- og oppdragsfinansiering	21 068	21 243	21 303	26 673	13 698	14 630	22 829
- Andel av driftsinntekter	9	8	8	10	5	5	7
Andre inntekter	57 004	53 799	53 466	50 562	53 859	54 951	57 819
- Andel av driftsinntekter	23	21	21	19	19	19	18

Private høyskoler

Ansgar Teologiske Høgskole	2009	2010	2011	2012	2013	2014	2015
Totale driftsinntekter	13 034	13 142	13 487	14 658	14 712	15 785	16 522
Statstilskudd	10 764	10 895	11 189	12 113	12 059	12 823	13 783
- Andel av driftsinntekter	83	83	83	83	82	81	83
Forskningsfinansiering fra NFR	0	0	0	0	0	0	0
- Andel av driftsinntekter	0	0	0	0	0	0	0
Forskningsfinansiering fra RFF	0	0	0	0	0	0	0
- Andel av driftsinntekter	0	0	0	0	0	0	0
Finansiering fra EU	0	0	0	0	0	0	0
- Andel av driftsinntekter	0	0	0	0	0	0	0
Annen bidrags- og oppdragsfinansiering	26	0	0	0	0	0	0
- Andel av driftsinntekter	0	0	0	0	0	0	0
Andre inntekter	2 244	2 247	2 298	2 545	2 653	2 962	2 739
- Andel av driftsinntekter	17	17	17	17	18	19	17

Barratt Due Musikk institutt	2009	2010	2011	2012	2013	2014	2015
Totale driftsinntekter	16 071	18 868	17 886	19 192	18 482	19 737	19 952
Statstilskudd	14 032	16 357	14 891	15 970	15 875	17 549	18 118
- Andel av driftsinntekter	87	87	83	83	86	89	91
Forskningsfinansiering fra NFR	0	0	0	0	0	0	0
- Andel av driftsinntekter	0	0	0	0	0	0	0
Forskningsfinansiering fra RFF	0	0	0	0	0	0	0
- Andel av driftsinntekter	0	0	0	0	0	0	0
Finansiering fra EU	0	0	0	0	0	0	0
- Andel av driftsinntekter	0	0	0	0	0	0	0
Annen bidrags- og oppdragsfinansiering	938	0	0	0	529	225	0
- Andel av driftsinntekter	6	0	0	0	3	1	0
Andre inntekter	1 101	2 511	2 995	3 222	2 078	1 963	1 834
- Andel av driftsinntekter	7	13	17	17	11	10	9

Bergen Arkitekt høgskole	2009	2010	2011	2012	2013	2014	2015
Totale driftsinntekter	15 874	16 403	17 382	17 779	19 445	20 137	26 407
Statstilskudd	12 131	12 952	12 568	13 118	14 107	14 509	20 829
- Andel av driftsinntekter	76	79	72	74	73	72	79
Forskningsfinansiering fra NFR	0	0	60	0	0	0	0
- Andel av driftsinntekter	0	0	0	0	0	0	0
Forskningsfinansiering fra RFF	0	0	0	0	0	0	0
- Andel av driftsinntekter	0	0	0	0	0	0	0
Finansiering fra EU	0	0	0	0	0	0	0
- Andel av driftsinntekter	0	0	0	0	0	0	0
Annen bidrags- og oppdragsfinansiering	386	0	1 485	708	926	1 173	1 119
- Andel av driftsinntekter	2	0	9	4	5	6	4
Andre inntekter	3 357	3 451	3 269	3 953	4 412	4 455	4 459
- Andel av driftsinntekter	21	21	19	22	23	22	17

Den norske Eurytmihøgskole	2009	2010	2011	2012	2013	2014	2015
Totale driftsinntekter	3 911	2 856	3 227	3 162	3 772	3 963	-
Statstilskudd	3 648	2 441	2 862	2 917	3 538	3 487	-
- <i>Andel av driftsinntekter</i>	93	85	89	92	94	88	-
Forskningsfinansiering fra NFR	0	0	0	0	0	0	-
- <i>Andel av driftsinntekter</i>	0	0	0	0	0	0	-
Forskningsfinansiering fra RFF	0	0	0	0	0	0	-
- <i>Andel av driftsinntekter</i>	0	0	0	0	0	0	-
Finansiering fra EU	0	0	0	0	0	0	-
- <i>Andel av driftsinntekter</i>	0	0	0	0	0	0	-
Annen bidrags- og oppdragsfinansiering	0	0	0	0	0	0	-
- <i>Andel av driftsinntekter</i>	0	0	0	0	0	0	-
Andre inntekter	263	415	365	245	234	476	-
- <i>Andel av driftsinntekter</i>	7	15	11	8	6	12	-

Dronning Mauds Minne Høgskole	2009	2010	2011	2012	2013	2014	2015
Totale driftsinntekter	90 850	97 873	102 929	117 786	122 219	126 082	141 117
Statstilskudd	77 404	80 908	89 118	99 782	102 697	105 290	114 545
- <i>Andel av driftsinntekter</i>	85	83	87	85	84	84	81
Forskningsfinansiering fra NFR	92	446	150	567	2 200	1 772	2 060
- <i>Andel av driftsinntekter</i>	0	0	0	0	2	1	1
Forskningsfinansiering fra RFF	0	0	0	0	0	0	0
- <i>Andel av driftsinntekter</i>	0	0	0	0	0	0	0
Finansiering fra EU	0	0	0	0	0	0	0
- <i>Andel av driftsinntekter</i>	0	0	0	0	0	0	0
Annen bidrags- og oppdragsfinansiering	7 799	11 582	3 875	7 116	7 252	10 169	15 775
- <i>Andel av driftsinntekter</i>	9	12	4	6	6	8	11
Andre inntekter	5 556	4 937	9 786	10 321	10 071	8 851	8 737
- <i>Andel av driftsinntekter</i>	6	5	10	9	8	7	6

Fjellhaug Internasjonale Høgskole	2009	2010	2011	2012	2013	2014	2015
Totale driftsinntekter	28 817	24 397	25 595	28 877	11 979	13 835	17 605
Statstilskudd	7 800	7 092	6 652	7 323	8 083	9 093	9 257
- <i>Andel av driftsinntekter</i>	27	29	26	25	67	66	53
Forskningsfinansiering fra NFR	0	0	0	0	0	0	0
- <i>Andel av driftsinntekter</i>	0	0	0	0	0	0	0
Forskningsfinansiering fra RFF	0	0	0	0	0	0	0
- <i>Andel av driftsinntekter</i>	0	0	0	0	0	0	0
Finansiering fra EU	0	0	0	0	0	0	0
- <i>Andel av driftsinntekter</i>	0	0	0	0	0	0	0
Annen bidrags- og oppdragsfinansiering	20 484	0	3 300	0	0	25	25
- <i>Andel av driftsinntekter</i>	71	0	13	0	0	0	0
Andre inntekter	533	17 305	15 643	21 554	3 896	4 717	8 323
- <i>Andel av driftsinntekter</i>	2	71	61	75	33	34	47

Høgskulen for landbruk og bygdeutvikling	2009	2010	2011	2012	2013	2014	2015
Totale driftsinntekter	3 914	4 129	5 538	6 939	6 840	7 142	7 686
Statstilskudd	2 141	2 340	2 325	2 513	2 894	2 908	2 669
- <i>Andel av driftsinntekter</i>	55	57	42	36	42	41	35
Forskningsfinansiering fra NFR	0	0	0	0	0	0	0
- <i>Andel av driftsinntekter</i>	0	0	0	0	0	0	0
Forskningsfinansiering fra RFF	0	0	0	0	0	0	0
- <i>Andel av driftsinntekter</i>	0	0	0	0	0	0	0
Finansiering fra EU	0	0	0	0	0	0	255
- <i>Andel av driftsinntekter</i>	0	0	0	0	0	0	3
Annen bidrags- og oppdragsfinansiering	505	485	1 374	2 740	2 856	3 238	0
- <i>Andel av driftsinntekter</i>	13	12	25	39	42	45	0
Andre inntekter	1 268	1 304	1 839	1 686	1 090	996	4 762
- <i>Andel av driftsinntekter</i>	32	32	33	24	16	14	62

Høyskolen Diakonova	2009	2010	2011	2012	2013	2014	2015
Totale driftsinntekter	41 109	40 872	42 582	44 165	52 066	50 669	58 088
Statstilskudd	36 562	35 463	36 812	38 370	41 151	45 410	47 149
- <i>Andel av driftsinntekter</i>	89	87	86	87	79	90	81
Forskningsfinansiering fra NFR	0	0	0	0	0	0	0
- <i>Andel av driftsinntekter</i>	0	0	0	0	0	0	0
Forskningsfinansiering fra RFF	0	0	0	0	0	0	0
- <i>Andel av driftsinntekter</i>	0	0	0	0	0	0	0
Finansiering fra EU	0	0	0	0	0	0	0
- <i>Andel av driftsinntekter</i>	0	0	0	0	0	0	0
Annen bidrags- og oppdragsfinansiering	550	297	662	0	164	255	95
- <i>Andel av driftsinntekter</i>	1	1	2	0	0	1	0
Andre inntekter	3 997	5 112	5 108	5 795	10 751	5 004	10 844
- <i>Andel av driftsinntekter</i>	10	13	12	13	21	10	19

Høyskolen for Ledelse og Teologi	2009	2010	2011	2012	2013	2014	2015
Totale driftsinntekter	4 387	4 871	6 341	7 086	8 916	10 576	10 684
Statstilskudd	2 429	2 421	2 759	3 418	4 502	6 811	7 028
- <i>Andel av driftsinntekter</i>	55	50	44	48	50	64	66
Forskningsfinansiering fra NFR	0	0	0	0	0	0	0
- <i>Andel av driftsinntekter</i>	0	0	0	0	0	0	0
Forskningsfinansiering fra RFF	0	0	0	0	0	0	0
- <i>Andel av driftsinntekter</i>	0	0	0	0	0	0	0
Finansiering fra EU	0	0	0	0	0	0	0
- <i>Andel av driftsinntekter</i>	0	0	0	0	0	0	0
Annen bidrags- og oppdragsfinansiering	0	1 861	2 174	1 042	0	0	0
- <i>Andel av driftsinntekter</i>	0	38	34	15	0	0	0
Andre inntekter	1 958	589	1 408	2 626	4 414	3 765	3 656
- <i>Andel av driftsinntekter</i>	45	12	22	37	50	36	34

Høyskolen Kristiania – Markedshøyskolen	2009	2010	2011	2012	2013	2014	2015
Totale driftsinntekter	80 586	87 078	97 623	114 095	137 326	167 629	201 048
Statstilskudd	21 514	24 781	29 613	31 724	32 806	37 822	46 117
- <i>Andel av driftsinntekter</i>	27	28	30	28	24	23	23
Forskningsfinansiering fra NFR	0	0	0	0	0	0	0
- <i>Andel av driftsinntekter</i>	0	0	0	0	0	0	0
Forskningsfinansiering fra RFF	0	0	0	0	0	0	0
- <i>Andel av driftsinntekter</i>	0	0	0	0	0	0	0
Finansiering fra EU	0	0	0	0	0	0	0
- <i>Andel av driftsinntekter</i>	0	0	0	0	0	0	0
Annen bidrags- og oppdragsfinansiering	0	0	0	0	0	0	0
- <i>Andel av driftsinntekter</i>	0	0	0	0	0	0	0
Andre inntekter	59 072	62 297	68 010	82 371	104 520	129 807	154 931
- <i>Andel av driftsinntekter</i>	73	72	70	72	76	77	77

Lovisenberg diakonale høgskole	2009	2010	2011	2012	2013	2014	2015
Totale driftsinntekter	65 698	69 746	69 579	74 851	80 297	89 090	89 847
Statstilskudd	57 335	58 795	62 355	66 789	72 209	79 282	80 125
- <i>Andel av driftsinntekter</i>	87	84	90	89	90	89	89
Forskningsfinansiering fra NFR	0	0	0	0	0	0	0
- <i>Andel av driftsinntekter</i>	0	0	0	0	0	0	0
Forskningsfinansiering fra RFF	0	0	0	0	0	0	0
- <i>Andel av driftsinntekter</i>	0	0	0	0	0	0	0
Finansiering fra EU	0	0	0	0	0	0	0
- <i>Andel av driftsinntekter</i>	0	0	0	0	0	0	0
Annen bidrags- og oppdragsfinansiering	190	0	0	0	0	1 663	0
- <i>Andel av driftsinntekter</i>	0	0	0	0	0	2	0
Andre inntekter	8 173	10 951	7 224	8 062	8 088	8 145	9 722
- <i>Andel av driftsinntekter</i>	12	16	10	11	10	9	11

NLA Høgskolen	2009	2010	2011	2012	2013	2014	2015
Totale driftsinntekter	154 125	160 931	153 840	160 711	172 974	180 946	192 122
Statstilskudd	105 571	112 007	113 134	119 792	129 813	139 764	150 680
- <i>Andel av driftsinntekter</i>	68	70	74	75	75	77	78
Forskningsfinansiering fra NFR	192	175	0	0	0	0	0
- <i>Andel av driftsinntekter</i>	0	0	0	0	0	0	0
Forskningsfinansiering fra RFF	0	0	0	0	0	0	0
- <i>Andel av driftsinntekter</i>	0	0	0	0	0	0	0
Finansiering fra EU	0	0	0	0	0	0	0
- <i>Andel av driftsinntekter</i>	0	0	0	0	0	0	0
Annen bidrags- og oppdragsfinansiering	19 218	5 257	5 909	6 354	7 687	1 903	11 776
- <i>Andel av driftsinntekter</i>	12	3	4	4	4	1	6
Andre inntekter	29 144	43 492	34 797	34 565	35 474	39 279	29 666
- <i>Andel av driftsinntekter</i>	19	27	23	22	21	22	15

Norges Dansehøyskole	2009	2010	2011	2012	2013	2014	2015
Totale driftsinntekter	14 461	13 408	14 776	14 958	14 891	15 371	15 758
Statstilskudd	8 142	7 965	9 392	9 015	8 598	9 530	9 745
- Andel av driftsinntekter	56	59	64	60	58	62	62
Forskningsfinansiering fra NFR	0	0	0	0	0	0	0
- Andel av driftsinntekter	0	0	0	0	0	0	0
Forskningsfinansiering fra RFF	0	0	0	0	0	0	0
- Andel av driftsinntekter	0	0	0	0	0	0	0
Finansiering fra EU	0	0	0	0	0	40	59
- Andel av driftsinntekter	0	0	0	0	0	0	0
Annen bidrags- og oppdragsfinansiering	1 523	0	0	216	18	40	110
- Andel av driftsinntekter	11	0	0	1	0	0	1
Andre inntekter	4 796	5 443	5 384	5 727	6 275	5 761	5 844
- Andel av driftsinntekter	33	41	36	38	42	37	37

Rudolf Steinerhøyskolen	2009	2010	2011	2012	2013	2014	2015
Totale driftsinntekter	16 506	16 011	16 134	17 375	18 831	19 436	22 145
Statstilskudd	11 012	10 361	9 872	10 216	11 050	11 486	10 939
- Andel av driftsinntekter	67	65	61	59	59	59	49
Forskningsfinansiering fra NFR	0	0	0	0	0	0	0
- Andel av driftsinntekter	0	0	0	0	0	0	0
Forskningsfinansiering fra RFF	0	0	0	0	0	0	0
- Andel av driftsinntekter	0	0	0	0	0	0	0
Finansiering fra EU	0	0	0	0	0	0	0
- Andel av driftsinntekter	0	0	0	0	0	0	0
Annen bidrags- og oppdragsfinansiering	0	0	3 078	0	0	0	0
- Andel av driftsinntekter	0	0	19	0	0	0	0
Andre inntekter	5 494	5 650	3 184	7 159	7 781	7 950	11 206
- Andel av driftsinntekter	33	35	20	41	41	41	51

Westerdals Oslo ACT	2009	2010	2011	2012	2013	2014	2015
Totale driftsinntekter	50 183	56 617	59 505	163 883	185 222	221 930	237 210
Statstilskudd	18 081	18 634	19 431	80 945	91 303	96 831	113 701
- Andel av driftsinntekter	36	33	33	49	49	44	48
Forskningsfinansiering fra NFR	0	0	0	0	0	0	0
- Andel av driftsinntekter	0	0	0	0	0	0	0
Forskningsfinansiering fra RFF	0	0	0	0	0	0	0
- Andel av driftsinntekter	0	0	0	0	0	0	0
Finansiering fra EU	0	0	0	0	0	0	0
- Andel av driftsinntekter	0	0	0	0	0	0	0
Annen bidrags- og oppdragsfinansiering	2 056	0	0	0	1 560	2 425	0
- Andel av driftsinntekter	4	0	0	0	1	1	0
Andre inntekter	30 046	37 983	40 074	82 937	92 358	122 674	123 509
- Andel av driftsinntekter	60	67	67	51	50	55	52

Tabell V9.2 Studie- og eksamensavgifter i 1000 kr og som andel av totale driftsinntekter 2009 og 2013-15, private institusjoner

	2009		2013		2014		2015	
	Studie- og eksamensavgifter	Andel	Studie- og eksamensavgifter	Andel	Studie- og eksamensavgifter	Andel	Studie- og eksamensavgifter	Andel
MF	1 776	2,4	3 294	3,7	4 053	4,5	4 729	5,0
BI	848 711	72,6	1 051 263	75,4	1 065 342	75,7	1 108 508	76,4
VID	32 578	13,3	42 385	15,1	41 181	14,1	44 021	13,6
Sum PVH	883 066	59,3	1 096 942	62,1	1 110 575	62,0	1 157 258	61,9
ATH	1 046	8,0	1 493	10,1	1 916	12,1	1 787	10,8
BDM	1 091	6,8	1 345	7,3	1 362	6,9	1 399	7,0
BA	3 092	19,5	4 294	22,1	4 352	21,6	4 294	16,3
EH	211	5,4	218	5,8	252	6,4	-	-
DMM H	2 679	2,9	4 334	3,5	4 428	3,5	4 553	3,2
FIH	533	1,8	951	7,9	975	7,0	894	5,1
HLB	1 268	32,4	803	11,7	755	10,6	983	12,8
HD	3 997	9,7	4 574	8,8	4 618	9,1	5 963	10,3
HLT	272	6,2	2 198	24,7	2 686	25,4	2 430	22,7
HK-M	58 173	72,2	102 228	74,4	129 762	77,4	153 902	76,6
LDH	4 633	7,1	5 344	6,7	7 513	8,4	6 966	7,8
NLA	14 311	9,3	20 365	11,8	18 537	10,2	19 210	10,0
NDH	4 465	30,9	5 150	34,6	4 783	31,1	4 760	30,2
RS	2 845	17,2	3 617	19,2	4 115	21,2	5 308	24,0
W- ACT	30 046	59,9	91 165	49,2	108 695	49,0	118 731	50,1
Sum PH	128 663	21,5	248 078	28,6	294 749	30,6	331 180	31,4
Sum	1 011 729	48,5	1 345 021	51,1	1 405 324	51,1	1 488 438	50,9

Tabellen viser egenbetaling og egenbetaling i prosent av driftsinntekter ved private institusjoner. Studie- og eksamensavgifter hentes fra regnskap med noter.

Kilde: NSD

Tabell V9.3 Studie- og eksamensavgifter per studieår per registrerte student 2007-15 (i 1000 kr), private institusjoner

	2007	2008	2009	2010	2011	2012	2013	2014	2015
Det teologiske menighetsfakultet	2,0	1,8	1,9	1,9	2,6	3,6	3,0	3,3	3,9
Handelshøyskolen BI	50,5	54,2	57,0	64,4	50,3	46,4	48,6	53,0	53,4
VID vitenskapelige høyskole	8,6	9,2	9,8	10,5	11,4	11,9	12,8	12,9	12,8
Gjennomsnitt private vitenskapelige høyskoler	41,0	43,6	46,1	51,8	43,1	40,4	42,1	45,3	45,6
Ansgar Teologiske Høgskole	4,6	5,7	5,4	6,1	6,2	6,7	7,4	7,9	8,0
Barratt Due Musikk institutt	12,5	13,9	13,8	12,8	12,1	15,4	16,8	14,8	16,9
Bergen Arkitekt høgskole	23,2	23,5	21,0	22,5	21,8	25,3	29,6	29,4	28,8
Den norske Eurytmihøgskole	18,9	18,3	15,1	10,0	18,1	6,4	8,7	8,7	-
Dronning Mauds Minne Høgskole	2,5	2,6	2,9	3,0	3,0	3,3	3,7	3,6	3,8
Fjellhaug Internasjonale Høgskole	5,6	6,1	5,4	5,9	7,6	9,8	7,9	7,1	6,1
Høgskulen for landbruk og bygdeutvikling	31,9	19,5	17,9	17,5	26,8	44,5	30,9	22,2	20,1
Høgskolen Diakonova	3,9	5,8	7,4	9,5	10,0	9,2	8,6	8,2	9,9
Høgskolen for Ledelse og Teologi	3,2	4,1	4,3	4,1	5,2	6,2	7,0	8,4	8,6
Høgskolen Kristiania – Markedshøgskolen	48,9	48,3	47,5	52,7	50,4	51,6	51,0	55,3	57,4
Lovisenberg diakonale høgskole	5,9	6,6	6,1	6,6	5,5	6,1	7,3	9,6	7,8
NLA Høgskolen	8,3	9,5	8,4	8,0	8,4	10,0	10,5	9,4	9,1
Norges Dansehøgskole	48,0	45,1	52,5	55,1	48,1	49,4	59,2	58,3	58,8
Rudolf Steinerhøgskolen	17,7	18,8	18,5	16,8	16,4	24,3	19,6	17,9	20,7
Westerdals Oslo ACT	55,9	61,7	53,8	56,0	64,4	59,6	60,5	65,1	65,6
Gjennomsnitt private høyskoler	18,4	20,0	19,5	19,9	20,5	25,1	27,4	29,8	31,3
Gjennomsnitt	35,3	37,8	39,3	43,1	37,9	36,7	38,3	40,8	41,4

Tabellen viser studie- og eksamensavgifter per registrert student ved private institusjoner. Studie- og eksamensavgifter hentes fra regnskap med noter.

Kilde: NSD

Tabell V9.4 Lønnskostnader som andel av driftsinntekter 2007-15 (i 1000 kr og prosent)

	Andel av driftsinntekter										Lønnskostnader		
	2007	2008	2009	2010	2011	2012	2013	2014	2015	2014	2015	Økning siste år %	
NU	58,5	58,2	61,0	60,6	60,3	61,8	63,1	63,6	61,6	815 121	849 625	4,2	
NMBU	63,4	62,3	64,9	63,7	63,9	66,1	67,1	59,5	64,0	1 063 627	1 106 848	4,1	
NTNU	57,7	58,6	60,5	61,3	62,1	63,5	63,9	62,8	62,6	4 762 905	5 000 373	5,0	
UiA	60,0	63,5	61,2	65,7	59,5	61,4	61,9	61,5	59,8	730 844	777 188	6,3	
UiB	58,0	60,6	61,8	61,8	57,2	64,9	62,9	63,7	60,2	2 498 687	2 609 261	4,4	
UiO	60,9	62,3	62,5	63,3	59,8	62,1	63,4	64,1	63,0	4 526 303	4 709 647	4,1	
UiS	60,9	61,6	64,4	64,0	63,6	65,5	65,5	65,2	65,7	908 424	979 362	7,8	
UiT	62,8	61,0	60,5	61,5	61,8	62,3	63,8	66,3	68,3	2 215 539	2 350 041	6,1	
Delsum U	59,8	60,7	61,7	62,3	60,7	63,3	63,8	63,6	63,1	17 521 450	18 382 345	4,9	
AHO	54,9	58,3	59,1	57,6	55,5	58,0	61,7	61,3	62,4	109 563	116 881	6,7	
HiM	63,7	63,4	64,7	65,3	65,4	68,0	64,4	62,7	67,2	127 121	136 416	7,3	
NHH	64,1	66,0	67,6	66,2	65,6	65,4	70,6	67,0	66,9	334 303	348 718	4,3	
NIH	39,1	65,5	62,6	65,5	65,2	68,9	67,5	68,8	65,5	170 055	175 393	3,1	
NMH	58,4	58,0	61,0	54,9	53,3	55,9	57,5	61,0	59,5	146 659	153 979	5,0	
Delsum SVH	57,5	63,0	63,9	62,7	61,9	63,8	65,5	64,9	64,8	887 701	931 387	4,9	
HiB	63,9	66,7	63,9	64,1	53,9	51,0	57,6	66,7	58,5	578 531	628 093	8,6	
HiHe	60,9	65,9	63,6	60,7	58,6	60,6	62,2	62,9	62,5	387 746	410 362	5,8	

	Andel av driftsinntekter									Lønnskostnader		
	2007	2008	2009	2010	2011	2012	2013	2014	2015	2014	2015	Økning siste år %
HiL	59,2	60,3	69,7	64,1	67,6	68,1	65,3	62,1	63,6	258 585	277 067	7,1
HiOA	63,2	66,6	67,7	67,8	64,1	68,8	66,2	68,9	68,4	1 453 544	1 542 884	6,1
HiSF	64,3	60,6	63,8	61,6	55,0	66,6	61,1	58,6	59,7	233 960	249 820	6,8
HSN	58,8	60,5	63,2	67,0	64,0	64,0	64,8	64,0	64,7	1 089 046	1 148 952	5,5
HiVo	61,0	64,8	66,2	68,9	67,2	66,1	62,5	65,0	64,2	220 749	226 215	2,5
HiØ	62,0	59,5	60,1	61,3	61,7	64,8	65,2	63,4	63,7	380 312	399 561	5,1
HSH	59,2	60,9	63,0	63,8	64,2	63,2	65,3	68,2	66,4	224 491	234 439	4,4
SH	52,7	52,0	72,2	59,8	59,3	59,3	56,5	59,0	61,2	59 823	61 581	2,9
Delsum SH	61,3	63,3	64,9	65,3	61,8	63,5	63,7	65,3	64,3	4 886 787	5 178 974	6,0
KHiB	53,0	52,0	53,9	54,5	61,0	60,9	55,9	60,9	51,2	74 835	74 797	- 0,1
KHiO	52,0	49,9	39,5	56,4	43,0	45,4	45,6	45,2	48,4	152 599	162 490	6,5
Delsum KHS	52,3	50,5	43,1	55,8	47,5	49,3	48,4	49,4	49,2	227 434	237 288	4,3
MF	66,3	68,6	70,2	69,1	72,6	70,5	69,7	70,7	71,6	64 333	67 848	5,5
BI	57,7	57,7	59,5	54,4	56,0	57,3	53,0	51,4	55,3	723 715	802 768	10,9
VID	70,4	70,7	72,7	72,9	73,4	70,6	70,8	70,0	66,6	204 630	215 969	5,5
Delsum PVH	60,3	60,5	62,2	58,0	59,5	60,0	56,7	55,5	58,1	992 678	1 086 585	9,5
ATH	69,6	62,1	58,9	66,6	66,3	61,0	63,0	61,8	62,4	9 762	10 302	5,5
BDM	66,7	67,5	67,4	65,0	71,3	74,7	76,3	75,9	72,1	14 983	14 388	- 4,0
BA	56,6	60,8	63,9	59,9	61,0	62,8	56,5	57,6	41,6	11 596	10 973	- 5,4
EH	75,5	69,5	74,1	86,4	68,9	65,1	53,6	54,9	-	2 176	-	0,0
DMMH	61,9	64,0	61,7	60,6	62,8	62,6	65,6	67,4	62,5	84 963	88 145	3,7
FIH	56,9	80,3	51,7	61,3	58,6	52,1	88,4	84,1	66,8	11 634	11 757	1,1
HLB	54,6	75,7	60,0	69,4	61,4	55,8	71,1	65,4	68,7	4 669	5 281	13,1
HD	73,9	73,8	68,4	53,1	51,8	54,8	47,7	48,7	59,0	24 673	34 291	39,0
HLT	59,0	42,2	72,2	64,0	64,5	78,5	76,4	66,2	65,1	6 996	6 955	- 0,6
HK-M	51,3	42,9	43,6	42,1	43,2	48,4	49,4	44,4	45,9	74 352	92 191	24,0
LDH	69,7	66,1	65,3	63,3	66,8	66,8	66,4	63,5	63,8	56 603	57 358	1,3
NLA	58,2	63,1	67,8	63,2	67,8	66,5	64,9	69,2	67,3	125 154	129 302	3,3
NDH	59,7	57,1	68,1	63,1	57,5	61,0	67,8	69,9	69,2	10 746	10 900	1,4
RS	82,6	76,9	75,3	80,4	69,9	67,7	74,0	73,9	70,0	14 362	15 502	7,9
W-ACT	50,7	37,9	42,3	38,6	44,4	44,3	48,3	48,3	50,4	107 182	119 538	11,5
Delsum PH	60,7	60,0	60,4	57,6	59,2	57,7	58,8	58,2	57,5	559 851	606 883	8,4
Sum	60,0	61,1	62,1	62,5	60,7	62,9	63,2	63,3	62,9	25 075 903	26 423 460	5,4

Lønnskostnader: Tall hentes fra saldobalansens konto 5 for årene fram til og med 2009. Fra og med 2010 hentes tall fra resultatregnskapet; statlige fra feltet "Lønn og sosiale kostnader", og private fra feltet "Lønn og andre personalkostnader".

Driftsinntekter: Tall hentes fra saldobalansens konto 3 for årene fram til og med 2009. Fra og med 2010 hentes tall fra resultatregnskapet.

Kilde: NSD

Tabell V9.5 Samlede investeringer, husleie og andre driftskostnader som andel av totale driftsinntekter 2013-15, statlige institusjoner (prosent)

	2013			2014			2015		
	Investeringer	Husleie	Andre driftskostnader	Investeringer	Husleie	Andre driftskostnader	Investeringer	Husleie	Andre driftskostnader
Norges miljø- og biovitenskapelige universitet	4,1	0,7	25,2	3,2	0,4	24,8	26,3	0,6	28,1
Norges teknisk-naturvitenskapelige universitet	6,6	4,4	23,5	6,1	4,8	22,4	8,3	4,3	23,1
Universitetet i Bergen	20,2	3,1	26,9	3,8	3,5	26,3	3,8	3,2	25,8
Universitetet i Oslo	5,7	3,6	21,5	7,6	3,8	20,4	28,1	3,8	20,7
Universitetet i Tromsø - Norges arktiske universitet	4,2	5,4	23,5	8,3	5,8	23,6	9,4	5,2	23,6
Universiteter	8,1	3,8	23,6	6,2	4,1	22,8	14,9	3,8	23,3
Norges handelshøgskole	17,1	6,3	25,3	2,5	6,1	22,9	3,1	6,0	20,4
Norges idrettshøgskole	3,4	0,1	21,2	3,8	0,1	21,4	3,3	0,4	22,9
Statlige vitenskapelige høyskoler	12,3	4,1	23,9	2,9	4,1	22,4	3,2	4,1	21,2
Sum, selvforvaltende instusjoner	8,2	3,8	23,6	6,1	4,1	22,8	14,5	3,8	23,2
Nord universitet	2,9	15,8	18,7	2,6	15,5	17,5	2,3	14,2	18,1
Universitetet i Agder	3,1	12,7	18,1	3,8	13,2	18,1	2,5	12,1	17,5
Universitetet i Stavanger	3,6	12,2	17,1	4,2	12,0	19,4	5,5	12,2	20,5
Universiteter	3,2	13,6	17,9	3,5	13,5	18,4	3,5	12,8	18,7
Arkitektur- og designhøgskolen i Oslo	4,1	15,3	22,0	3,7	14,8	20,9	3,7	13,8	18,9
Høgskolen i Molde, Vitenskapelig høgskole i logistikk	1,1	13,3	15,5	2,0	12,2	17,0	2,5	12,7	16,1
Norges musikkhøgskole	1,4	20,3	15,6	7,6	20,5	16,4	3,0	19,5	14,7
Statlige vitenskapelige høyskoler	2,1	16,7	17,3	4,7	16,1	17,9	3,0	15,7	16,4
Høgskolen i Bergen	3,3	12,0	18,8	18,4	22,0	30,8	5,1	18,6	19,1
Høgskolen i Hedmark	2,8	14,7	19,2	2,9	14,1	18,8	3,1	14,2	18,3
Høgskolen i Lillehammer	2,2	12,5	17,4	2,7	11,5	16,5	0,6	12,2	18,3
Høgskolen i Oslo og Akershus	2,3	15,6	14,9	3,0	15,3	17,7	1,9	14,5	15,6
Høgskolen i Sogn og Fjordane	4,0	16,7	18,7	1,3	15,2	20,8	1,9	14,4	19,1
Høgskolen i Sørøst-Norge	1,9	16,5	17,4	2,6	16,1	15,9	4,8	16,1	16,0
Høgskolen i Volda	3,6	11,0	18,0	3,0	10,8	18,2	3,0	10,4	18,5
Høgskolen i Østfold	2,5	17,7	14,8	2,3	16,8	14,2	2,5	16,3	14,6
Høgskolen Stord/Haugesund	2,4	14,6	18,3	1,9	13,9	18,1	2,6	13,6	17,4
Samisk høgskole	0,5	18,7	19,0	1,3	18,4	20,6	1,4	19,8	17,2

	2013			2014			2015		
	Investeringer	Husleie	Andre driftskostnader	Investeringer	Husleie	Andre driftskostnader	Investeringer	Husleie	Andre driftskostnader
Statlige høyskoler	2,5	15,1	17,0	4,5	15,9	18,8	3,1	15,2	16,8
Kunst- og designhøgskolen i Bergen	2,7	17,6	23,7	1,4	17,9	25,5	1,3	15,6	26,5
Kunsthøgskolen i Oslo	0,8	36,3	13,3	1,4	34,6	11,5	1,7	36,5	12,5
Kunsthøyskoler	1,3	31,2	16,1	1,4	30,1	15,2	1,6	30,2	16,8
Sum, andre institusjoner	2,7	15,3	17,3	4,1	15,7	18,5	3,2	15,0	17,4
Sum	6,3	7,7	21,5	5,4	8,0	21,3	10,7	7,7	21,2

Samlede investeringer, husleie og andre driftskostnader i 1000 kr, statlige institusjoner

	2013			2014			2015		
	Investeringer	Husleie	Andre driftskostnader	Investeringer	Husleie	Andre driftskostnader	Investeringer	Husleie	Andre driftskostnader
Norges miljø- og biovitenskapelige universitet	63 165	10 931	384 386	56 413	7 434	443 869	455 179	10 110	486 294
Norges teknisk-naturvitenskapelige universitet	461 485	307 704	1 650 474	460 884	360 554	1 699 715	666 110	341 214	1 841 192
Universitetet i Bergen	758 581	117 205	1 008 937	148 785	136 290	1 032 477	166 665	139 007	1 117 292
Universitetet i Oslo	384 612	244 339	1 463 181	534 738	267 315	1 442 269	2 102 454	281 391	1 548 067
Universitetet i Tromsø - Norges arktiske universitet	137 875	175 639	768 861	278 366	193 764	787 791	324 567	178 920	811 053
Universiteter	1 805 718	855 818	5 275 838	1 479 186	965 357	5 406 121	3 714 975	950 642	5 803 898
Norges handelshøyskole	74 720	27 385	110 902	12 627	30 370	114 369	16 040	31 237	106 236
Norges idrettshøgskole	8 018	215	50 060	9 302	145	52 854	8 941	1 042	61 312
Statlige vitenskapelige høyskoler	82 738	27 600	160 962	21 929	30 516	167 223	24 981	32 279	167 548

Sum, selvforvaltende instusjoner	1 888 457	883 418	5 436 801	1 501 116	995 872	5 573 344	3 739 956	982 921	5 971 446
Nord universitet	35 208	188 635	224 317	33 461	198 009	224 026	32 228	196 122	249 240
Universitetet i Agder	33 941	141 112	200 353	44 615	157 394	214 755	33 123	157 509	227 361
Universitetet i Stavanger	46 183	156 797	218 916	58 359	167 916	270 814	82 146	181 327	305 173
Universiteter	115 332	486 544	643 586	136 435	523 319	709 595	147 496	534 958	781 773
Arkitektur- og designhøgskolen i Oslo	6 841	25 325	36 346	6 611	26 405	37 441	6 877	25 819	35 442
Høgskolen i Molde, Vitenskapelig høgskole i logistikk	2 085	25 006	29 184	4 137	24 654	34 377	5 102	25 698	32 758
Norges musikkhøgskole	3 352	48 332	37 000	18 302	49 201	39 527	7 807	50 493	37 940
Statlige vitenskapelige høyskoler	12 277	98 664	102 531	29 051	100 260	111 346	19 786	102 010	106 141
Høgskolen i Bergen	30 095	110 919	173 654	159 146	190 906	267 198	54 776	199 901	204 757
Høgskolen i Hedmark	15 677	82 926	108 391	17 819	86 934	116 051	20 452	93 129	120 069
Høgskolen i Lillehammer	8 329	46 189	64 370	11 343	48 101	68 532	2 670	53 358	79 927
Høgskolen i Oslo og Akershus	43 398	296 902	282 026	64 123	323 219	372 521	43 820	327 453	352 297
Høgskolen i Sogn og Fjordane	14 118	58 567	65 913	5 185	60 903	83 201	7 817	60 116	79 964
Høgskolen i Sørøst-Norge	30 651	260 982	275 535	44 141	274 071	269 731	85 524	285 600	283 307
Høgskolen i Volda	11 700	35 598	58 138	10 266	36 835	61 652	10 563	36 766	65 147
Høgskolen i Østfold	13 659	98 437	81 986	13 900	101 025	85 151	15 829	102 329	91 644
Høgskolen Stord/Haugesund	7 388	45 276	56 701	6 171	45 936	59 560	9 084	47 867	61 514
Samisk høgskole	495	18 248	18 578	1 342	18 659	20 926	1 417	19 902	17 274

Statlige høyskoler	175 510	1 054 043	1 185 292	333 437	1 186 589	1 404 523	251 951	1 226 421	1 355 900
Kunst- og designhøgskolen i Bergen	3 187	20 817	28 109	1 777	22 011	31 293	1 830	22 748	38 772
Kunsthøgskolen i Oslo	2 570	114 501	41 855	4 782	116 657	38 827	5 746	122 601	42 116
Kunsthøyskoler	5 756	135 318	69 964	6 559	138 669	70 120	7 576	145 348	80 888
Sum, andre institusjoner	308 875	1 774 569	2 001 373	505 481	1 948 836	2 295 583	426 809	2 008 738	2 324 702
Sum	2 197 332	2 657 987	7 438 174	2 006 597	2 944 709	7 868 927	4 166 765	2 991 659	8 296 148

Investering hentes fra Note 4 og 5. Husleie er hentet fra Note 3.

Kilde: NSD

Tabell V9.6 Avsetninger 2013-15 i prosent av statstilskudd og avregning for 2015 i 1000 kr, statlige institusjoner

	Avsetning i % av statstilskudd			Avregning 2015
	2013	2014	2015	
NU	10,1	10,8	14,1	49 304
NMBU	7,6	17,0	18,4	3 493
NTNU	7,1	8,5	11,5	178 944
UiA	19,6	23,0	29,2	92 959
UiB	3,7	1,9	6,8	166 228
UiO	8,1	6,1	3,4	- 131 658
UiS	13,5	13,6	11,0	- 20 934
UiT	15,9	13,9	10,2	- 94 605
Sum U	9,2	9,3	10,1	243 731
AHO	9,8	10,0	11,6	3 246
HiM	12,4	18,8	21,0	4 685
NHH	- 0,0	- 0,1	2,7	9 506
NIH	16,5	22,2	21,0	3 834
NMH	19,6	19,4	22,0	10 118
Sum SVH	10,5	11,7	13,8	31 389
HiB	46,7	24,2	17,1	- 18 655
HiHe	8,1	9,0	10,8	13 800
HiL	6,5	14,6	17,8	14 853
HiOA	13,5	9,3	8,3	- 7 662
HiSF	17,8	17,8	21,2	15 461
HSN	6,7	8,2	9,1	15 156
HiVo	9,5	12,6	17,0	14 724
HiØ	11,7	13,9	16,3	14 437
HSH	8,1	5,4	4,6	- 2 582
SH	14,8	11,9	11,1	- 527
Sum SH	15,3	11,9	11,9	59 005
KHiB	15,5	8,7	12,6	7 794
KHiO	3,8	9,4	9,2	- 648
Sum KHS	7,0	9,2	10,3	7 146
Sum	10,6	10,0	10,7	341 271

Avsetning er avsetninger av bevilgningen fra Kunnskapsdepartementet og andre departementer, og tallene hentes fra N15I.10. Statstilskudd er Sum inntekt fra bevilgninger (N1.20) Avregning hentes fra RE.23.

Kilde: NSD

Tabell V9.7 Avsetninger spesifisert etter formål 2013-15, statlige institusjoner (i 1000 kr)**Statlige institusjoner**

	2013	2014	2015
Større påbegynte, flerårige investeringsprosjekter finansiert av KD	554 964	19 872	- 216 104
Konkrete påbegynte, ikke fullførte prosjekter finansiert av KD	1 150 433	1 377 549	1 899 932
Andre avsetninger til vedtatte, ikke igangsatte formål	546 015	746 632	831 432
Konkrete påbegynte, ikke fullførte prosjekter finansiert av andre dept	682 483	796 989	775 499
Sum avsetninger (fra bevilgninger)	2 933 894	2 941 042	3 290 759
Prosjekter finansiert av Norges forskningsråd	317 139	276 981	215 727
Prosjekter finansiert av regionale forskningsfond	- 12 500	- 10 489	- 11 462
Avsetninger til andre formål/ikke spesifiserte formål	1 722 345	1 792 470	1 762 108
Fri Virksomhetskapital	461 919	477 334	525 468
Sum avsetninger (fra andre inntekter enn bevilgning)	2 488 903	2 536 296	2 491 841

Tallene hentes fra note 15.

Kilde: NSD

Universiteter

Nord universitet	2013	2014	2015
Større påbegynte, flerårige investeringsprosjekter finansiert av KD	9 129,8	20 509,5	32 210,9
Konkrete påbegynte, ikke fullførte prosjekter finansiert av KD	38 260,0	43 689,0	70 362,5
Andre avsetninger til vedtatte, ikke igangsatte formål	39 823,8	44 382,1	47 423,4
Konkrete påbegynte, ikke fullførte prosjekter finansiert av andre dept	20 570,1	13 337,6	21 144,2
Sum avsetninger (fra bevilgninger)	107 783,6	121 918,2	171 140,9
Prosjekter finansiert av Norges forskningsråd	2 352,8	4 524,1	- 3 621,6
Prosjekter finansiert av regionale forskningsfond	- 2 172,9	- 1 166,2	- 2 630,4
Avsetninger til andre formål/ikke spesifiserte formål	18 976,0	- 611,8	4 265,7
Fri Virksomhetskapital	19 033,7	21 017,9	27 761
Sum avsetninger (fra andre inntekter enn bevilgning)	38 189,6	23 764,1	25 774,6

Norges miljø- og biovitenskapelige universitet	2013	2014	2015
Større påbegynte, flerårige investeringsprosjekter finansiert av KD	1 824,4	23 134	33 876
Konkrete påbegynte, ikke fullførte prosjekter finansiert av KD	56 725,6	51 989,0	67 698
Andre avsetninger til vedtatte, ikke igangsatte formål	7 945,9	7 725,0	1 678
Konkrete påbegynte, ikke fullførte prosjekter finansiert av andre dept	14 704,3	143 784,6	128 049,8
Sum avsetninger (fra bevilgninger)	81 200,3	226 632,6	231 301,8
Prosjekter finansiert av Norges forskningsråd	19 655,7	30 871,9	56 227,5
Prosjekter finansiert av regionale forskningsfond	- 1 301,2	- 2 554,2	389,0
Avsetninger til andre formål/ikke spesifiserte formål	75 726,7	70 432,8	76 965,9
Fri Virksomhetskapital	26 931,3	23 041,6	22 955,6
Sum avsetninger (fra andre inntekter enn bevilgning)	121 012,4	121 792,1	156 538,0

Norges teknisk-naturvitenskapelige universitet	2013	2014	2015
Større påbegynte, flerårige investeringsprosjekter finansiert av KD	90 969	80 667,3	213 221,7
Konkrete påbegynte, ikke fullførte prosjekter finansiert av KD	186 517	278 797	310 880,0
Andre avsetninger til vedtatte, ikke igangsatte formål	53 271	73 269,1	121 474,9
Konkrete påbegynte, ikke fullførte prosjekter finansiert av andre dept	36 607,5	54 105,5	22 382
Sum avsetninger (fra bevilgninger)	367 364,5	486 838,9	667 958,6
Prosjekter finansiert av Norges forskningsråd	63 990,9	64 208,5	18 905,4
Prosjekter finansiert av regionale forskningsfond	- 1 950,2	- 3 703,4	- 3 106,3
Avsetninger til andre formål/ikke spesifiserte formål	504 588,8	606 340,2	625 710,4
Fri Virksomhetskapital	149 330	155 912,9	161 921,4
Sum avsetninger (fra andre inntekter enn bevilgning)	715 959,5	822 758,1	803 430,9

Universitetet i Agder	2013	2014	2015
Større påbegynte, flerårige investeringsprosjekter finansiert av KD	10 336,4	20 326,3	39 372,1
Konkrete påbegynte, ikke fullførte prosjekter finansiert av KD	1 327,8	- 1 288,2	13 193,7
Andre avsetninger til vedtatte, ikke igangsatte formål	107 804,9	128 493,1	157 488,4
Konkrete påbegynte, ikke fullførte prosjekter finansiert av andre dept	71 718,9	92 144,9	122 580,7
Sum avsetninger (fra bevilgninger)	191 188,1	239 676,0	332 634,9
Prosjekter finansiert av Norges forskningsråd	8 652,4	8 565,0	11 756,1
Prosjekter finansiert av regionale forskningsfond	1 681,4	2 598,3	1 833,0
Avsetninger til andre formål/ikke spesifiserte formål	49 658,4	40 633,9	45 628,3
Fri Virksomhetskapital	12 268,4	13 495,1	14 842,0
Sum avsetninger (fra andre inntekter enn bevilgning)	72 260,6	65 292,3	74 059,4

Universitetet i Bergen	2013	2014	2015
Større påbegynte, flerårige investeringsprosjekter finansiert av KD	5 188	- 17 963,7	17 966
Konkrete påbegynte, ikke fullførte prosjekter finansiert av KD	122 514	111 279,0	129 601
Andre avsetninger til vedtatte, ikke igangsatte formål	39 924	43 522,5	145 510
Konkrete påbegynte, ikke fullførte prosjekter finansiert av andre dept	- 61 814	- 80 638,8	- 70 650
Sum avsetninger (fra bevilgninger)	105 812	56 199,0	222 427
Prosjekter finansiert av Norges forskningsråd	31 686,3	- 266,9	- 14 242,3
Prosjekter finansiert av regionale forskningsfond	0	0	0
Avsetninger til andre formål/ikke spesifiserte formål	270 247,8	241 967,8	225 866,7
Fri Virksomhetskapital	2 844,4	2 844,4	1 724,1
Sum avsetninger (fra andre inntekter enn bevilgning)	304 778,6	244 545,3	213 348,5

Universitetet i Oslo	2013	2014	2015
Større påbegynte, flerårige investeringsprosjekter finansiert av KD	- 165 170	- 433 231	- 659 973
Konkrete påbegynte, ikke fullførte prosjekter finansiert av KD	329 725	406 117	713 225
Andre avsetninger til vedtatte, ikke igangsatte formål	68 490	169 544	100 588
Konkrete påbegynte, ikke fullførte prosjekter finansiert av andre dept	174 585	173 049	29 981
Sum avsetninger (fra bevilgninger)	407 630	315 479	183 821
Prosjekter finansiert av Norges forskningsråd	133 735	153 993	148 886
Prosjekter finansiert av regionale forskningsfond	- 598	- 1 020	- 122
Avsetninger til andre formål/ikke spesifiserte formål	390 566	395 093	336 781
Fri Virksomhetskapital	55 756	30 942	36 150
Sum avsetninger (fra andre inntekter enn bevilgning)	579 459	579 008	521 695

Universitetet i Stavanger	2013	2014	2015
Større påbegynte, flerårige investeringsprosjekter finansiert av KD	33 276	32 042	8 742
Konkrete påbegynte, ikke fullførte prosjekter finansiert av KD	52 375	73 488,4	74 437
Andre avsetninger til vedtatte, ikke igangsatte formål	6 133	291,8	1 031
Konkrete påbegynte, ikke fullførte prosjekter finansiert av andre dept	52 282,3	46 896,0	47 196
Sum avsetninger (fra bevilgninger)	144 066,3	152 718,3	131 406
Prosjekter finansiert av Norges forskningsråd	734	3 128,8	2 130
Prosjekter finansiert av regionale forskningsfond	0	- 1 860,2	- 1 681
Avsetninger til andre formål/ikke spesifiserte formål	128 993,2	133 298,0	127 235
Fri Virksomhetskapital	10 549	13 149,6	17 240
Sum avsetninger (fra andre inntekter enn bevilgning)	140 276,2	147 716,2	144 924

Universitetet i Tromsø - Norges arktiske universitet	2013	2014	2015
Større påbegynte, flerårige investeringsprosjekter finansiert av KD	173 503	114 257,0	- 24 730,1
Konkrete påbegynte, ikke fullførte prosjekter finansiert av KD	180 377,5	200 882,6	234 425,7
Andre avsetninger til vedtatte, ikke igangsatte formål	30 971	42 449,8	42 031,7
Konkrete påbegynte, ikke fullførte prosjekter finansiert av andre dept	36 772,9	15 833,8	27 162,2
Sum avsetninger (fra bevilgninger)	421 624,4	373 423,2	278 889,6
Prosjekter finansiert av Norges forskningsråd	39 793,5	- 4 809,3	- 17 454,3
Prosjekter finansiert av regionale forskningsfond	- 4 249,3	- 2 659,8	- 3 459,1
Avsetninger til andre formål/ikke spesifiserte formål	122 966,2	135 972,8	118 988,7
Fri Virksomhetskapital	29 477,1	31 737,9	41 670,7
Sum avsetninger (fra andre inntekter enn bevilgning)	187 987,4	160 241,6	139 746,0

Statlige vitenskapelige høyskoler

Arkitektur- og designhøgskolen i Oslo	2013	2014	2015
Større påbegynte, flerårige investeringsprosjekter finansiert av KD	10 356	10 356	10 356
Konkrete påbegynte, ikke fullførte prosjekter finansiert av KD	1 280	2 687	5 933
Andre avsetninger til vedtatte, ikke igangsatte formål	1 000	1 000	1 000
Konkrete påbegynte, ikke fullførte prosjekter finansiert av andre dept	1 500	1 500	1 500
Sum avsetninger (fra bevilgninger)	14 136	15 543	18 789
Prosjekter finansiert av Norges forskningsråd	3 003,8	3 396,0	- 345
Prosjekter finansiert av regionale forskningsfond	0	0	0
Avsetninger til andre formål/ikke spesifiserte formål	1 644,1	505,4	1 494,3
Fri Virksomhetskapital	115,8	233,4	831,4
Sum avsetninger (fra andre inntekter enn bevilgning)	4 763,7	4 134,8	1 980,7

Høgskolen i Molde, Vitenskapelig høgskole i logistikk	2013	2014	2015
Større påbegynte, flerårige investeringsprosjekter finansiert av KD	350	1 143	3 250
Konkrete påbegynte, ikke fullførte prosjekter finansiert av KD	1 955	3 820	4 750
Andre avsetninger til vedtatte, ikke igangsatte formål	0	0	0
Konkrete påbegynte, ikke fullførte prosjekter finansiert av andre dept	19 383	30 570	32 283
Sum avsetninger (fra bevilgninger)	21 688	35 533	40 283
Prosjekter finansiert av Norges forskningsråd	684	829	555
Prosjekter finansiert av regionale forskningsfond	0	0	0
Avsetninger til andre formål/ikke spesifiserte formål	2 470	523	1 041
Fri Virksomhetskapital	244	286	314
Sum avsetninger (fra andre inntekter enn bevilgning)	3 398	1 638	1 910

Norges handelshøyskole	2013	2014	2015
Større påbegynte, flerårige investeringsprosjekter finansiert av KD	- 21 153	0	0
Konkrete påbegynte, ikke fullførte prosjekter finansiert av KD	17 055	- 3 060	- 3 653
Andre avsetninger til vedtatte, ikke igangsatte formål	3 190	3 933	15 441,1
Konkrete påbegynte, ikke fullførte prosjekter finansiert av andre dept	908	- 1 014	- 394
Sum avsetninger (fra bevilgninger)	0	- 141	11 394,1
Prosjekter finansiert av Norges forskningsråd	1 646	3 487,8	2 266,1
Prosjekter finansiert av regionale forskningsfond	0	0	0
Avsetninger til andre formål/ikke spesifiserte formål	7 980,3	5 985,3	4 791,9
Fri Virksomhetskapital	54 310,6	49 562,9	50 986,2
Sum avsetninger (fra andre inntekter enn bevilgning)	63 936,9	59 036,0	58 044,1

Norges idrettshøgskole	2013	2014	2015
Større påbegynte, flerårige investeringsprosjekter finansiert av KD	19 508	26 899,9	29 703,1
Konkrete påbegynte, ikke fullførte prosjekter finansiert av KD	10 474,2	11 325,9	13 606,3
Andre avsetninger til vedtatte, ikke igangsatte formål	0	0	0
Konkrete påbegynte, ikke fullførte prosjekter finansiert av andre dept	1 227,2	2 261,2	1 012,1
Sum avsetninger (fra bevilgninger)	31 209,4	40 487,0	44 321,5
Prosjekter finansiert av Norges forskningsråd	0	0	0
Prosjekter finansiert av regionale forskningsfond	0	0	0
Avsetninger til andre formål/ikke spesifiserte formål	6 710,3	7 708,0	9 114,5
Fri Virksomhetskapital	5 791,2	5 791,2	5 791,2
Sum avsetninger (fra andre inntekter enn bevilgning)	12 501,5	13 499,2	14 905,7

Norges musikkhøgskole	2013	2014	2015
Større påbegynte, flerårige investeringsprosjekter finansiert av KD	18 580	3 881,9	20 580
Konkrete påbegynte, ikke fullførte prosjekter finansiert av KD	2 003,2	16 460,2	18 979,1
Andre avsetninger til vedtatte, ikke igangsatte formål	22 015	23 894,8	15 306
Konkrete påbegynte, ikke fullførte prosjekter finansiert av andre dept	3 017,2	1 636,2	1 062,0
Sum avsetninger (fra bevilgninger)	45 615,4	45 873,1	55 927,1
Prosjekter finansiert av Norges forskningsråd	13,5	62,1	1,0
Prosjekter finansiert av regionale forskningsfond	0	0	0
Avsetninger til andre formål/ikke spesifiserte formål	5 572,8	5 849,0	1 249,0
Fri Virksomhetskapital	0	0	0
Sum avsetninger (fra andre inntekter enn bevilgning)	5 586,3	5 911,1	1 250,1

Statlige høyskoler

Høgskolen i Bergen	2013	2014	2015
Større påbegynte, flerårige investeringsprosjekter finansiert av KD	290 572	97 649	49 080
Konkrete påbegynte, ikke fullførte prosjekter finansiert av KD	0	0	0
Andre avsetninger til vedtatte, ikke igangsatte formål	0	0	0
Konkrete påbegynte, ikke fullførte prosjekter finansiert av andre dept	103 509	86 839	116 174
Sum avsetninger (fra bevilgninger)	394 081	184 488	165 254
Prosjekter finansiert av Norges forskningsråd	1 802	5 004	2 372
Prosjekter finansiert av regionale forskningsfond	0	0	0
Avsetninger til andre formål/ikke spesifiserte formål	25 452	27 373	36 878
Fri Virksomhetskapital	25 462	31 730	34 654
Sum avsetninger (fra andre inntekter enn bevilgning)	52 716	64 107	73 904

Høgskolen i Hedmark	2013	2014	2015
Større påbegynte, flerårige investeringsprosjekter finansiert av KD	1 800	5 500	4 000
Konkrete påbegynte, ikke fullførte prosjekter finansiert av KD	32 645	34 853	51 091,2
Andre avsetninger til vedtatte, ikke igangsatte formål	4 119	5 333	4 724,0
Konkrete påbegynte, ikke fullførte prosjekter finansiert av andre dept	194	544	76,6
Sum avsetninger (fra bevilgninger)	38 758	46 230	59 891,8
Prosjekter finansiert av Norges forskningsråd	- 1 707	- 1 582	219,0
Prosjekter finansiert av regionale forskningsfond	- 1 916	- 432	413,6
Avsetninger til andre formål/ikke spesifiserte formål	6 304	8 557	12 604,4
Fri Virksomhetskapital	12 990	18 611	23 935,9
Sum avsetninger (fra andre inntekter enn bevilgning)	15 671	25 154	37 172,9

Høgskolen i Lillehammer	2013	2014	2015
Større påbegynte, flerårige investeringsprosjekter finansiert av KD	2 743	2 429	2 410
Konkrete påbegynte, ikke fullførte prosjekter finansiert av KD	5 857	15 414	17 622
Andre avsetninger til vedtatte, ikke igangsatte formål	627	528	895
Konkrete påbegynte, ikke fullførte prosjekter finansiert av andre dept	11 961	34 242	46 413
Sum avsetninger (fra bevilgninger)	21 188	52 613	67 340
Prosjekter finansiert av Norges forskningsråd	1 903	2 523	2 393
Prosjekter finansiert av regionale forskningsfond	- 1 225	- 1 741	- 764
Avsetninger til andre formål/ikke spesifiserte formål	26 970	32 003	32 230
Fri Virksomhetskapital	7 699,8	9 374	10 219
Sum avsetninger (fra andre inntekter enn bevilgning)	35 347,8	42 159	44 078

Høgskolen i Oslo og Akershus	2013	2014	2015
Større påbegynte, flerårige investeringsprosjekter finansiert av KD	53 721,3	- 8 807,0	- 35 991,7
Konkrete påbegynte, ikke fullførte prosjekter finansiert av KD	15 861,0	21 332,1	10 212,3
Andre avsetninger til vedtatte, ikke igangsatte formål	33 624,2	40 412,0	30 279,9
Konkrete påbegynte, ikke fullførte prosjekter finansiert av andre dept	135 857,4	124 252,9	163 803,3
Sum avsetninger (fra bevilgninger)	239 064	177 190,1	168 303,7
Prosjekter finansiert av Norges forskningsråd	1 249,3	432,3	824,8
Prosjekter finansiert av regionale forskningsfond	0	0	0
Avsetninger til andre formål/ikke spesifiserte formål	35 447,9	33 926,2	34 416,2
Fri Virksomhetskapital	5 735,4	23 236,1	23 889,0
Sum avsetninger (fra andre inntekter enn bevilgning)	42 432,6	57 594,6	59 130,0

Høgskulen i Sogn og Fjordane	2013	2014	2015
Større påbegynte, flerårige investeringsprosjekter finansiert av KD	21 211,1	19 517,8	21 601,9
Konkrete påbegynte, ikke fullførte prosjekter finansiert av KD	4 941,2	6 043,7	6 248,8
Andre avsetninger til vedtatte, ikke igangsatte formål	22 165,0	30 775,1	33 633,6
Konkrete påbegynte, ikke fullførte prosjekter finansiert av andre dept	7 304,6	6 975,9	17 390,6
Sum avsetninger (fra bevilgninger)	55 621,9	63 312,4	78 875,0
Prosjekter finansiert av Norges forskningsråd	7 294,5	6 841,3	5 013,0
Prosjekter finansiert av regionale forskningsfond	0	49,7	0
Avsetninger til andre formål/ikke spesifiserte formål	7 224,5	5 493,0	9 753,4
Fri Virksomhetskapital	4 290,6	4 522,5	4 770,6
Sum avsetninger (fra andre inntekter enn bevilgning)	18 809,6	16 906,5	19 537,0

Høgskolen i Sørøst-Norge	2013	2014	2015
Større påbegynte, flerårige investeringsprosjekter finansiert av KD	1 521,4	10 776	3 787,0
Konkrete påbegynte, ikke fullførte prosjekter finansiert av KD	45 314,4	50 555,2	93 510,4
Andre avsetninger til vedtatte, ikke igangsatte formål	42 568,4	57 934	27 157,9
Konkrete påbegynte, ikke fullførte prosjekter finansiert av andre dept	2 851	3 394,2	16 148,1
Sum avsetninger (fra bevilgninger)	92 255,2	122 659,4	140 603,3
Prosjekter finansiert av Norges forskningsråd	- 894,3	- 3 229	427,4
Prosjekter finansiert av regionale forskningsfond	- 224	1 778	- 2 360,0
Avsetninger til andre formål/ikke spesifiserte formål	14 836,0	19 574	27 584,1
Fri Virksomhetskapital	19 647,9	19 583	17 630,6
Sum avsetninger (fra andre inntekter enn bevilgning)	33 365,6	37 706	43 282,1

Høgskulen i Volda	2013	2014	2015
Større påbegynte, flerårige investeringsprosjekter finansiert av KD	2 530	2 603	2 433
Konkrete påbegynte, ikke fullførte prosjekter finansiert av KD	17 174	24 633	32 323
Andre avsetninger til vedtatte, ikke igangsatte formål	6 764	12 403	16 980
Konkrete påbegynte, ikke fullførte prosjekter finansiert av andre dept	1 347	- 453	2 145
Sum avsetninger (fra bevilgninger)	27 815	39 186	53 881
Prosjekter finansiert av Norges forskningsråd	3 178	975	452
Prosjekter finansiert av regionale forskningsfond	47	121	120
Avsetninger til andre formål/ikke spesifiserte formål	3 516	5 849	8 089
Fri Virksomhetskapital	1 903	1 847	701
Sum avsetninger (fra andre inntekter enn bevilgning)	8 644	8 792	9 362

Høgskolen i Østfold	2013	2014	2015
Større påbegynte, flerårige investeringsprosjekter finansiert av KD	4 071	7 631,5	9 050,0
Konkrete påbegynte, ikke fullførte prosjekter finansiert av KD	12 839	11 346,4	15 913,6
Andre avsetninger til vedtatte, ikke igangsatte formål	24 336	38 009,7	45 530,0
Konkrete påbegynte, ikke fullførte prosjekter finansiert av andre dept	19 213	20 032	22 943,7
Sum avsetninger (fra bevilgninger)	60 459	77 019,6	93 437,3
Prosjekter finansiert av Norges forskningsråd	69	117	403,5
Prosjekter finansiert av regionale forskningsfond	- 763	- 41	- 94,5
Avsetninger til andre formål/ikke spesifiserte formål	9 481	10 689,2	10 552,2
Fri Virksomhetskapital	10 868	13 423,3	15 668,9
Sum avsetninger (fra andre inntekter enn bevilgning)	19 655	24 188,5	26 530,1

Høgskolen Stord/Haugesund	2013	2014	2015
Større påbegynte, flerårige investeringsprosjekter finansiert av KD	0	0	0
Konkrete påbegynte, ikke fullførte prosjekter finansiert av KD	842	- 1 615	619
Andre avsetninger til vedtatte, ikke igangsatte formål	21 485	17 364	13 412
Konkrete påbegynte, ikke fullførte prosjekter finansiert av andre dept	0	0	0
Sum avsetninger (fra bevilgninger)	22 327	15 749	14 031
Prosjekter finansiert av Norges forskningsråd	- 1 134	- 1 445	- 1 784
Prosjekter finansiert av regionale forskningsfond	171	142	0
Avsetninger til andre formål/ikke spesifiserte formål	6 325	4 691	5 261
Fri Virksomhetskapital	5 900	6 218	11 038
Sum avsetninger (fra andre inntekter enn bevilgning)	11 262	9 606	14 515

Samisk høgskole	2013	2014	2015
Større påbegynte, flerårige investeringsprosjekter finansiert av KD	0	0	0
Konkrete påbegynte, ikke fullførte prosjekter finansiert av KD	7 458	8 840	9 095
Andre avsetninger til vedtatte, ikke igangsatte formål	0	0	0
Konkrete påbegynte, ikke fullførte prosjekter finansiert av andre dept	5 595	1 255	577
Sum avsetninger (fra bevilgninger)	13 053	10 095	9 672
Prosjekter finansiert av Norges forskningsråd	- 569	- 646	342
Prosjekter finansiert av regionale forskningsfond	0	0	0
Avsetninger til andre formål/ikke spesifiserte formål	77	198	4 783
Fri Virksomhetskapital	771	774	774
Sum avsetninger (fra andre inntekter enn bevilgning)	279	326	5 899

Kunsthøgskoler

Kunst- og designhøgskolen i Bergen	2013	2014	2015
Større påbegynte, flerårige investeringsprosjekter finansiert av KD	1 214,3	550,8	2 951,5
Konkrete påbegynte, ikke fullførte prosjekter finansiert av KD	1 544,1	1 881,8	1 626,1
Andre avsetninger til vedtatte, ikke igangsatte formål	9 757,6	5 367,6	9 847,3
Konkrete påbegynte, ikke fullførte prosjekter finansiert av andre dept	5 563,5	2 977,0	3 896,5
Sum avsetninger (fra bevilgninger)	18 079,4	10 777,2	18 321,4
Prosjekter finansiert av Norges forskningsråd	0	0	0
Prosjekter finansiert av regionale forskningsfond	0	0	0
Avsetninger til andre formål/ikke spesifiserte formål	- 72,7	- 167,4	100,8
Fri Virksomhetskapital	0	0	0
Sum avsetninger (fra andre inntekter enn bevilgning)	- 72,7	- 167,4	100,8

Kunsthøgskolen i Oslo	2013	2014	2015
Større påbegynte, flerårige investeringsprosjekter finansiert av KD	- 11 117,8	0	0
Konkrete påbegynte, ikke fullførte prosjekter finansiert av KD	5 367,8	8 077,8	8 232,5
Andre avsetninger til vedtatte, ikke igangsatte formål	0	0	0
Konkrete påbegynte, ikke fullførte prosjekter finansiert av andre dept	17 624,8	23 464,6	22 621,9
Sum avsetninger (fra bevilgninger)	11 874,8	31 542,4	30 854,4
Prosjekter finansiert av Norges forskningsråd	0	0	0
Prosjekter finansiert av regionale forskningsfond	0	0	0
Avsetninger til andre formål/ikke spesifiserte formål	684,1	587,1	723,2
Fri Virksomhetskapital	0	0	0
Sum avsetninger (fra andre inntekter enn bevilgning)	684,1	587,1	723,2

Tabell V9.8 Egenkapital i 1000 kr og egenkapital som andel av totalkapitalen 2007-15, og årsresultat i 1000 kr for 2015. Private høyskoler

	2007	2008	2009	2010	2011	2012	2013	2014	2015	Årsresultat 2015
Det teologiske menighetsfakultet	21 975	22 825	22 685	23 204	22 770	24 657	25 351	26 464	27 334	870
<i>i prosent</i>	49,1	46,3	44,3	46,4	46,9	48,1	46,8	47,9	49,1	-
Handelshøyskolen BI	488 735	513 427	547 564	352 670	352 095	600 927	553 769	497 331	712 302	42 001
<i>i prosent</i>	24,3	25,7	28,2	18,0	17,5	29,4	27,1	19,4	27,8	-
VID vitenskapelige høyskole	255 206	35 500	16 745	23 773	19 943	13 153	18 029	23 888	39 259	15 176
<i>i prosent</i>	45,2	53,4	25,4	35,4	28,4	21,5	27,1	32,0	54,2	-
Sum private vitenskapelige høyskoler	765 916	571 752	586 993	399 647	394 808	638 737	597 149	547 682	778 895	58 047
<i>i prosent</i>	29,2	27,0	28,5	19,2	18,5	29,7	27,6	20,3	28,9	-
Ansgar Teologiske Høyskole	2 556	4 286	4 445	4 169	3 849	4 868	4 890	3 878	2 814	- 1 066
<i>i prosent</i>	38,8	73,0	75,6	72,4	68,9	72,2	63,4	53,1	45,4	-
Barratt Due Musikk institutt	2 096	1 065	899	888	1 087	0	475	172	699	313
<i>i prosent</i>	34,8	27,2	22,0	20,4	27,7	0	6,0	0,9	3,9	-
Bergen Arkitekt høyskole	5 300	5 598	5 524	5 524	5 633	5 914	6 857	7 237	14 547	7 310
<i>i prosent</i>	71,5	74,9	71,7	67,8	73,0	69,1	68,3	70,4	81,3	-
Den norske Eurytmihøyskole	0	0	1 028	1 027	1 000	1 024	1 265	1 328	-	-
<i>i prosent</i>	0	0	59,6	59,5	62,1	65,7	63,9	68,3	-	-
Dronning Mauds Minne Høyskole	4 312	3 888	9 116	15 101	20 510	27 072	31 548	31 845	40 212	8 366
<i>i prosent</i>	7,8	7,1	15,9	24,8	30,8	38,2	38,3	20,9	26,5	-
Fjellhaug Internasjonale Høyskole	38 519	34 192	31 996	30 025	27 445	29 448	25 277	22 175	22 281	123
<i>i prosent</i>	59,8	55,8	50,7	45,1	41,5	42,8	78,6	78,3	89,6	-
Høgskulen for landbruk og bygdeutvikling	339	- 526	322	556	856	938	972	994	1 016	21
<i>i prosent</i>	25,5	- 68,3	24,4	38,6	45,9	29,7	41,8	44,4	41,3	-
Høyskolen Diakonova	0	0	- 1 705	- 1 313	- 429	- 4 511	1 392	6 316	6 284	- 32
<i>i prosent</i>	0	0	- 21,6	- 11,5	- 5,9	- 94,9	19,7	45,3	49,3	-
Høyskolen for Ledelse og Teologi	6 057	6 806	1 028	1 218	627	- 861	- 1 617	681	881	202
<i>i prosent</i>	63,2	66,4	57,9	62,6	25,0	- 87,0	- 73,0	27,8	33,1	-
Høyskolen Kristiania – Markedshøyskolen	32	- 5 942	7 905	27 804	42 718	57 474	75 335	87 748	106 231	18 483
<i>i prosent</i>	40,5	- 101,2	51,6	76,3	96,1	81,8	82,3	85,1	86,8	-
Lovisenberg diakonale høyskole	207 502	485	398	7 300	6 762	7 323	6 644	8 789	11 922	1 645
<i>i prosent</i>	47,4	4,7	4,3	40,9	40,9	37,9	32,0	33,6	42,7	-
NLA Høyskolen	19 362	22 035	26 821	5 281	962	- 2 134	7 302	5 446	7 773	2 028
<i>i prosent</i>	6,3	20,3	26,7	13,2	2,8	- 6,8	17,8	12,8	18,0	-

	2007	2008	2009	2010	2011	2012	2013	2014	2015	Årsresultat 2015
Norges Dansehøyskole	0	0	1 526	1 167	1 814	1 857	804	- 421	- 2 148	- 1 683
<i>i prosent</i>	0	0	19,7	34,2	47,3	49,5	27,6	- 10,2	- 99,4	-
Rudolf Steinerhøyskolen	1 291	2 215	2 355	2 647	3 146	3 735	3 089	2 974	1 180	- 982
<i>i prosent</i>	38,8	47,4	49,3	50,5	58,1	62,1	53,0	42,6	20,6	-
Westerdals Oslo ACT	- 3 011	5 293	10 686	21 017	32 385	93 999	113 174	71 267	191 698	5 367
<i>i prosent</i>	- 32,4	42,2	57,7	76,1	81,1	78,0	50,7	38,0	84,6	-
Sum private høyskoler	284 357	79 397	102 345	122 411	148 366	226 146	277 406	250 429	405 390	40 095
<i>i prosent</i>	31,3	27,7	33,4	41,8	48,2	54,3	51,5	41,1	61,1	-
Sum	1 050 272	651 149	689 338	522 059	543 174	864 883	874 555	798 112	1 184 285	98 142
<i>i prosent</i>	29,8	27,1	29,1	22,0	22,2	33,7	32,4	24,2	35,3	-

Merknad: Egenkapitalprosent er egenkapital i prosent av totalkapitalen, dvs. egenkapital pluss gjeld.

Kilde: NSD

Tabell V9.9 Fire økonomiske indikatorer. Private høyskoler. 2015

	Driftsmargin (%)	Egenkapital som andel av totalkapitalen (%)	Likviditetsgrad	Finansieringsgrad 1
Det teologiske menighetsfakultet	1,1	49	0,9	1,0
Handelshøyskolen BI	5,5	28	2,1	0,9
VID vitenskapelige høyskole	4,1	54	1,7	0,3
Ansgar Teologiske Høyskole	- 6,7	45	0,8	1,2
Barratt Due Musikk institutt	2,6	4	0,7	1,2
Bergen Arkitekthøyskole	27,1	81	3,8	0,4
Dronning Mauds Minne Høyskole	7,2	27	1,1	1,0
Fjellhaug Internasjonale Høyskole	- 3,2	90	0,6	1,0
Høgskulen for landbruk og bygdeutvikling	0,3	41	2,2	0,2
Høyskolen Diakonova	- 0,3	49	1,9	0,1
Høyskolen for Ledelse og Teologi	1,6	33	1,5	0,0
Høyskolen Kristiania – Markedshøyskolen	9,1	87	7,3	0,1
Lovisenberg diakonale høyskole	1,4	43	1,4	0,5
NLA Høyskolen	0,8	18	1,0	1,2
Norges Dansehøyskole	- 10,9	- 99	0,3	- 0,3
Rudolf Steinerhøyskolen	- 4,5	21	0,5	2,9
Westerdals Oslo ACT	3,1	85	4,7	0,3

Kilde: NSD

Tabell V9.10 Driftsinntekter per statlig institusjon før og etter fusjonen (i 1000 kr).

Før fusjon		Etter fusjon	
Institusjon	Driftsinntekter 2015	Institusjon	Driftsinntekter 2015
UiO	7 474 852	NTNU	7 982 859
NTNU	6 211 004	UiO	7 474 852
UiB	4 331 450	UiB	4 331 450
UiT	3 049 621	UiT	3 441 047
HiOA	2 255 713	HiOA	2 255 713
NMBU	1 728 618	HSN	1 775 775
UiS	1 491 365	NMBU	1 728 618
UiA	1 300 086	UiS	1 491 365
HiST	1 093 511	NU	1 378 264
HiB	1 073 415	UiA	1 300 086
HBV	1 054 305	HiB	1 073 415
HiT	721 470	HiHe	656 206
UiN	706 033	HiØ	627 623
HiHe	656 206	NHH	521 282
HiØ	627 623	HiL	435 898
HiINT	527 140	HiSF	418 255
NHH	521 282	HSH	352 821
HiL	435 898	HiVo	352 557
HiSF	418 255	KHiO	335 882
HiG	367 868	NIH	267 792
HSH	352 821	NMH	258 932
HiVo	352 557	HiM	202 877
KHiO	335 882	AHO	187 215
HiÅ	310 476	KHiB	146 208
NIH	267 792	SH	100 592
NMH	258 932		
HiNa	236 020		
HiM	202 877		
AHO	187 215		
HiHa	155 406		
KHiB	146 208		
HiNe	145 091		
SH	100 592		

Kilde: NSD

Tabell V9.11 Byggareal fordelt på leieforhold 2015, statlige institusjoner

	Selvforvaltende	Husleieordning	Annet leieforhold		Total kvm.
		Statsbygg	Fond etc	Andre	
Nord universitet	-	80 098	3 536	35 575	119 209
Norges miljø- og biovitenskapelige universitet	201 112	-	1 312	3 651	206 075
Norges teknisk-naturvitenskapelige universitet	533 881	64 182	-	135 610	733 673
Universitetet i Agder	-	65 656	-	34 285	99 941
Universitetet i Bergen	309 579	-	-	80 117	389 696
Universitetet i Oslo	472 863	29 133	-	83 837	585 833
Universitetet i Stavanger	2 684	114 271	5 810	11 669	134 434
Universitetet i Tromsø - Norges arktiske universitet	187 161	85 365	-	31 853	304 379
Sum universiteter	1 707 280	438 705	10 658	416 597	2 573 240
Arkitektur- og designhøgskolen i Oslo	-	13 441	-	-	13 441
Høgskolen i Molde, Vitenskapelig høgskole i logistikk	-	13 927	-	-	13 927
Norges handelshøgskole	19 709	11 954	-	-	31 663
Norges idrettshøgskole	35 710	-	-	741	36 451
Norges musikkhøgskole	-	19 288	-	-	19 288
Sum statlige vitenskapelige høyskoler	55 419	58 610	-	741	114 770
Høgskolen i Bergen	-	51 871	-	14 015	65 886
Høgskolen i Hedmark	4 960	30 995	-	18 633	54 588
Høgskolen i Lillehammer	-	31 676	-	317	31 993
Høgskolen i Oslo og Akershus	-	21 679	-	143 579	165 258
Høgskolen i Sogn og Fjordane	-	22 379	-	8 328	30 707
Høgskolen i Sørøst-Norge	1 907	110 594	-	47 141	159 642
Høgskolen i Volda	440	25 206	-	3 791	29 437
Høgskolen i Østfold	-	31 138	-	23 347	54 485
Høgskolen Stord/Haugesund	-	28 225	-	516	28 741
Samisk høgskole	-	7 572	-	88	7 660
Sum statlige høyskoler	7 307	361 335	-	259 755	628 397
Kunst- og designhøgskolen i Bergen	-	-	-	16 352	16 352
Kunsthøgskolen i Oslo	-	-	-	42 725	42 725
Sum kunsthøgskoler	-	-	-	59 077	59 077
Sum	1 770 006	858 650	10 658	736 170	3 375 484

Fond etc. gjelder areal der husleie betales til fond, legat eller stiftelser. Andre gjelder areal der husleie betales til andre organisasjoner.

Kilde: NSD

Tabell V9.12 Byggareal fordelt på antall studenter og brukere 2006-15, statlige institusjoner

	Kvm per student					Kvm per campus-student					Kvm per bruker				
	2006	2007	2008	2009	2010	2006	2007	2008	2009	2010	2006	2007	2008	2009	2010
NU	10,9	11,1	11,2	10,7	10,7	13,3	12,9	14,4	13,6	13,1	10,0	10,2	10,2	9,8	9,8
NMBU	55,0	60,2	57,1	54,6	48,3	55,0	60,2	57,1	54,8	48,3	39,5	42,8	41,2	39,6	36,0
NTNU	21,2	21,6	21,2	21,0	20,6	22,8	23,1	22,7	22,5	22,1	18,1	18,4	18,0	17,8	17,5
UiA	11,3	11,7	11,5	10,7	10,1	11,7	12,2	11,9	11,4	10,7	10,3	10,6	10,4	9,7	9,2
UiB	21,5	23,1	24,3	25,5	23,8	21,8	23,4	24,9	26,1	24,3	18,0	19,0	19,8	20,7	19,4
UiO	15,3	16,9	17,1	16,8	18,2	15,6	17,4	17,7	17,4	18,8	12,9	14,0	14,1	14,0	14,9
UiS	13,9	12,7	12,5	11,8	11,9	14,8	13,8	13,3	12,7	12,7	12,4	11,4	11,2	10,6	10,6
UiT	19,8	21,6	22,1	21,1	20,9	22,8	24,5	25,0	24,2	24,1	16,5	17,6	17,8	17,2	17,0
Sum U	18,5	19,6	19,6	19,3	19,1	19,7	20,8	21,0	20,7	20,5	15,8	16,5	16,5	16,3	16,1
AHO	27,0	24,6	23,7	21,3	20,7	27,0	24,6	23,7	21,3	20,8	22,1	20,5	19,7	17,6	17,2
HiM	8,9	9,0	7,4	8,5	7,8	9,9	11,2	8,9	10,3	9,4	8,2	8,2	6,8	7,8	7,2
NHH	12,6	12,4	11,6	11,4	10,8	12,8	12,5	11,6	11,5	10,8	11,3	11,0	10,4	10,2	9,7
NIH	23,8	29,2	29,4	28,6	24,7	24,1	29,2	29,4	28,7	24,7	20,9	24,8	25,2	24,6	21,5
NMH	20,3	33,0	33,8	31,0	28,5	20,4	33,0	33,8	31,1	28,5	15,5	25,6	26,0	23,9	22,7
Sum SVH	15,5	17,0	16,0	16,0	14,8	16,1	18,0	16,8	16,8	15,5	13,6	14,8	14,1	14,1	13,1
HiB	10,5	10,2	10,3	9,9	9,6	11,2	11,0	11,0	10,6	10,2	9,6	9,3	9,4	9,0	8,8
HiHe	10,8	10,9	10,4	11,5	9,3	16,2	16,9	16,3	17,5	13,3	10,1	10,1	9,6	10,6	8,7
HiL	9,1	8,1	7,6	7,6	6,9	9,5	9,7	9,1	8,8	8,0	8,5	7,6	7,1	7,1	6,5
HiOA	7,1	9,1	9,3	9,0	8,7	7,6	9,8	10,0	9,8	9,4	6,5	8,3	8,5	8,2	8,0
HiSF	10,5	9,9	8,7	8,2	7,3	12,2	11,4	10,1	9,8	8,3	9,6	9,1	8,0	7,6	6,8
HSN	11,9	10,9	10,5	10,2	11,0	13,4	12,3	12,0	11,6	12,7	10,9	10,0	9,6	9,4	10,0
HiVo	9,7	9,7	9,0	8,8	8,5	11,5	12,3	11,1	11,2	10,9	8,9	8,9	8,3	8,0	7,8
HiØ	15,2	13,0	12,4	12,6	11,3	15,6	13,5	13,0	13,3	11,9	13,7	11,8	11,3	11,4	10,3
HSH	11,1	11,2	11,0	9,9	9,9	11,8	12,5	11,5	10,0	10,1	10,2	10,2	10,1	9,1	9,1
SH	20,9	21,9	41,1	63,1	73,7	22,4	21,9	41,1	69,6	74,5	14,7	15,2	22,8	36,3	37,8
Sum SH	10,2	10,2	10,0	9,9	9,5	11,4	11,7	11,4	11,2	10,8	9,3	9,4	9,2	9,0	8,7
KHiB	48,8	52,2	57,1	56,1	56,8	48,8	52,2	57,5	56,1	56,8	39,7	41,2	45,2	44,9	45,7
KHiO	75,3	71,7	75,5	120,1	119,6	75,3	71,7	75,5	120,1	119,6	55,9	53,3	55,1	88,4	88,2
Sum KHS	65,4	64,7	68,4	95,5	95,7	65,4	64,7	68,5	95,5	95,7	50,2	49,1	51,5	72,6	72,9
Sum	16,1	16,7	16,6	16,4	16,2	17,4	18,1	18,1	18,0	17,6	14,0	14,5	14,4	14,3	14,0

	Kvm per student					Kvm per campus-student					Kvm per bruker				
	2011	2012	2013	2014	2015	2011	2012	2013	2014	2015	2011	2012	2013	2014	2015
NU	10,4	11,1	11,2	11,1	9,7	13,1	14,1	13,9	14,1	12,2	9,5	10,2	10,2	10,1	8,9
NMBU	45,1	47,8	46,1	41,4	39,4	45,1	47,8	46,2	41,5	39,5	34,4	36,8	35,7	32,4	30,6
NTNU	20,0	19,3	19,8	18,6	18,1	21,4	20,6	21,2	19,9	19,2	16,9	16,4	16,9	15,9	15,5
UiA	9,3	9,1	8,6	8,9	8,3	10,0	9,7	9,2	9,5	9,0	8,5	8,3	7,9	8,2	7,6
UiB	24,1	25,0	24,7	24,1	22,9	24,4	25,3	25,0	24,4	23,1	19,6	20,2	20,0	19,5	18,7
UiO	18,2	18,5	18,4	18,5	18,8	18,9	19,2	19,1	19,2	19,5	15,0	15,3	15,2	15,1	15,4
UiS	11,6	11,5	11,3	11,3	11,4	12,5	12,4	12,2	11,9	12,0	10,4	10,4	10,2	10,1	10,2
UiT	20,7	19,3	20,0	18,6	18,2	23,7	22,4	23,0	21,1	20,7	16,8	15,9	16,6	15,4	15,0
Sum U	18,8	18,8	18,8	18,1	17,5	20,2	20,2	20,2	19,4	18,7	15,9	15,9	16,0	15,3	14,9
AHO	21,5	21,7	21,9	21,0	20,4	21,5	21,7	21,9	21,0	20,4	17,7	18,0	17,9	17,4	16,7
HiM	6,8	5,7	5,9	5,0	5,6	8,1	7,9	8,3	7,2	7,6	6,3	5,3	5,5	4,7	5,2
NHH	10,0	13,3	13,7	9,3	9,4	10,0	13,3	13,8	9,3	9,4	9,1	12,0	12,3	8,3	8,4
NIH	25,6	24,5	26,2	27,3	28,4	25,7	24,9	26,6	28,2	29,4	22,0	21,4	22,7	23,4	24,1
NMH	27,9	29,1	29,3	28,0	27,5	27,9	29,1	29,3	28,0	27,5	22,2	23,0	22,9	21,9	21,5
Sum SVH	14,2	14,9	15,4	12,9	13,5	14,8	16,2	16,8	14,4	14,7	12,5	13,2	13,6	11,5	11,9
HiB	9,3	9,4	9,6	14,3	7,2	9,8	9,9	10,1	15,0	7,5	8,6	8,6	8,8	13,1	6,6
HiHe	8,7	7,4	7,0	7,0	6,4	11,9	10,9	10,0	9,6	8,7	8,2	7,0	6,6	6,5	6,0
HiL	6,5	6,6	6,6	6,8	6,5	7,7	6,8	6,8	6,9	6,8	6,1	6,2	6,2	6,3	6,1
HiOA	8,7	8,5	9,0	8,8	8,3	9,3	9,3	9,7	9,5	9,2	7,9	7,8	8,2	8,0	7,6
HiSF	11,3	8,8	8,2	7,7	8,0	13,0	10,0	9,2	8,5	8,8	10,5	8,2	7,5	7,1	7,4
HSN	10,9	10,3	9,8	10,2	9,2	13,0	12,4	11,8	12,0	11,0	10,0	9,5	9,0	9,4	8,5
HiVo	7,9	7,4	7,5	7,9	7,4	10,4	10,8	10,9	10,8	9,9	7,3	6,9	7,0	7,3	6,8
HiØ	10,4	10,0	9,4	9,2	9,0	11,0	10,7	10,1	9,8	10,1	9,5	9,2	8,7	8,4	8,3
HSH	11,0	10,0	8,9	8,9	8,9	11,2	10,0	9,0	9,2	9,2	10,1	9,2	8,2	8,1	8,1
SH	44,8	45,8	48,0	48,4	47,6	44,8	52,8	63,0	52,7	52,1	28,2	29,3	30,1	30,1	29,2
Sum SH	9,5	9,0	8,8	9,4	8,1	10,8	10,3	10,1	10,7	9,3	8,8	8,3	8,1	8,7	7,5
KHiB	49,2	47,7	47,9	50,6	50,5	49,4	47,7	48,0	50,6	50,5	38,9	37,9	38,2	39,8	39,2
KHiO	84,8	88,5	84,9	85,8	80,2	84,8	88,5	84,9	85,8	80,2	62,5	64,4	62,7	62,5	59,0
Sum KHS	71,2	72,5	70,7	72,4	68,9	71,3	72,5	70,8	72,4	68,9	53,9	54,6	53,7	54,3	51,8
Sum	15,8	15,6	15,6	15,2	14,4	17,3	17,1	17,1	16,6	15,7	13,7	13,6	13,6	13,2	12,5

Studenter: Totalt antall registrerte personer i alle studentkategoriene om høsten. Inkluderer eksternfinansiert andel. **Campus-studenter:** Totalt antall registrerte personer i kategoriene Studenter (S) og Andre (A) om høsten. Inkluderer eksternfinansiert andel. Studieprogrammer med nivåkode lik FU, AN eller VS er utelatt. F.o.m. 2006 er programmer organisert som desentralisert- eller fjernundervisning ekskludert. Før 2006 finnes ikke denne opplysningen. **Brukere:** Sum av Studenter (som over) og totalt antall ansatte (årsverk) ved institusjonen. Museumsareal er ikke regnet med i byggareal.

Kilde: NSD

Kapittel 10 Gjennomføring og frafall

Tabell V10.1 Nye studiepoeng per registrerte student i høstsemesteret, heltidsekvivalenter (egenfinansiert) 2006-15

	2006	2007	2008	2009	2010	2011	2012	2013	2014	2015	Differanse fra kategoriggj. snitt	Forskjell 2015 og gj. snitt 2006-14
NU	50,3	46,7	46,4	45,5	46,0	46,4	46,6	46,5	47,1	45,6	1,5	- 1,2
NMBU	44,2	45,8	44,7	46,5	43,8	44,1	44,0	44,1	44,0	46,4	2,4	1,9
NTNU	44,4	45,9	44,5	44,7	45,1	45,8	45,6	45,5	45,8	46,1	2,1	0,8
UiA	46,2	47,2	45,5	44,9	44,0	43,7	44,2	43,9	44,1	44,3	0,2	- 0,5
UiB	40,9	42,8	42,1	43,0	43,3	43,2	42,5	42,4	41,5	42,0	- 2,1	- 0,4
UiO	37,6	40,2	38,2	37,6	37,9	43,2	42,3	42,3	42,2	41,9	- 2,2	1,9
UiS	47,5	45,1	44,3	43,4	45,4	44,9	43,9	43,4	44,0	42,4	- 1,6	- 2,2
UiT	45,9	47,6	45,3	43,1	44,2	44,5	44,5	42,9	44,0	43,9	- 0,1	- 0,7
Gj.snitt U	43,0	44,3	42,9	42,6	43,0	44,5	44,2	43,9	44,1	44,1		0,4
AHO	54,5	50,8	51,7	49,5	50,3	54,6	50,1	49,1	50,9	50,0	1,3	- 1,2
HIM	46,5	48,5	43,3	49,2	44,4	44,5	48,8	49,8	46,4	49,6	1,0	2,8
NHH	44,5	45,0	45,4	45,8	45,0	45,9	45,3	47,2	46,5	46,4	- 2,2	0,8
NIH	47,7	61,9	53,0	47,9	49,8	54,9	49,8	55,0	51,2	52,2	3,5	- 0,0
NMH	51,7	49,1	52,8	49,3	46,8	47,3	55,2	54,5	51,6	51,0	2,4	0,2
Gj.snitt SVH	46,8	48,7	46,9	47,5	46,1	47,5	48,0	49,6	47,9	48,6		0,9
HiB	53,2	51,9	50,5	51,3	48,4	49,6	50,6	51,3	49,6	48,5	0,7	- 2,1
HiHe	50,3	47,1	48,0	45,0	44,9	46,7	46,6	46,7	47,4	45,4	- 2,5	- 1,6
HiL	53,9	46,9	48,5	44,8	49,0	47,7	50,3	49,7	53,4	50,9	3,1	1,6
HiOA	49,8	50,9	49,3	49,2	49,3	50,2	50,2	48,8	49,3	49,4	1,6	- 0,2
HISF	55,7	52,1	56,6	49,5	49,9	50,6	50,8	52,4	51,0	51,3	3,4	- 0,6
HSN	46,8	47,4	47,3	46,3	48,1	46,6	47,3	47,3	46,9	45,4	- 2,4	- 1,7
HiVo	50,0	49,1	47,2	48,5	46,6	48,7	48,9	48,8	50,3	50,0	2,1	1,2
HiØ	50,9	50,8	50,3	50,1	46,1	44,6	46,1	44,0	47,4	45,9	- 2,0	- 1,6
HSH	52,0	45,9	46,2	41,7	45,2	46,5	42,7	39,2	45,8	47,0	- 0,8	2,2
SH	50,3	49,0	54,3	41,7	58,3	49,3	56,5	60,3	50,8	60,5	12,6	8,5
Gj.snitt SH	50,3	49,4	49,0	47,8	48,0	48,2	48,6	48,0	48,7	47,8		- 0,8
KHiB	57,3	58,6	56,4	58,2	58,1	56,8	55,4	58,9	58,7	57,9	2,2	0,3
KHiO	54,4	58,2	58,2	54,7	56,1	54,8	55,1	60,5	59,4	54,4	- 1,3	- 2,5
Gj.snitt KHS	55,5	58,4	57,5	56,0	56,8	55,6	55,2	59,9	59,1	55,7		- 1,4
MF	43,3	42,1	41,2	44,0	38,7	43,0	40,5	42,2	37,6	42,2	- 0,4	0,9
BI	37,3	36,1	36,0	38,2	40,6	41,8	39,5	39,4	40,6	41,1	- 1,4	2,2
VID	53,2	51,3	50,1	50,9	55,2	58,4	55,9	55,0	55,0	52,2	9,6	- 1,7
Gj.snitt PVH	39,7	38,5	38,2	40,2	42,4	43,8	41,4	41,4	42,2	42,6		1,6
ATH	49,7	46,7	43,2	35,4	43,3	37,5	38,6	41,4	41,0	47,8	- 2,6	6,2
BDM	59,1	42,7	60,7	49,3	53,6	41,4	50,2	51,5	43,5	51,1	0,8	1,3
BA	56,5	51,3	61,9	48,2	54,1	52,6	50,1	83,4	54,5	53,0	2,6	- 3,9
EH	43,1	78,3	34,5	62,1	35	71,7	39,3	43,2	43,4	0	- 50,3	- 48,4
DMMH	48,4	58,8	52,1	50,3	55,1	50,9	48,1	52,5	52,4	54,1	3,8	2,1
FIH	46,3	64,2	61,0	44,0	49,6	56,0	56,8	42,8	40,3	39,6	- 10,7	- 10,5
HLB	34,9	34,8	30,5	23,0	26,3	36,0	72,7	64,4	35,3	38,0	- 12,3	2,5
HD	57,4	55,9	50,4	49,7	50,9	56,1	56,3	56,8	56,8	54,0	3,7	- 0,6
HLT	26,8	51,0	42,2	39,5	37,6	30,4	24,5	31,3	53,0	59,9	9,6	24,5
HK-M	49,3	51,3	51,1	55,1	61,3	54,2	51,7	48,4	49,6	51,9	1,6	- 0,1
LDH	49,0	52,8	47,0	47,6	52,1	50,8	61,0	55,4	51,2	45,9	- 4,4	- 5,9

	2006	2007	2008	2009	2010	2011	2012	2013	2014	2015	Differanse fra kategorigj. snitt	Forskjell 2015 og gj. snitt 2006-14
NLA	46,2	46,9	52,6	47,4	44,6	48,6	50,8	49,3	46,3	45,7	- 4,6	- 2,3
NDH	61,7	48,4	46,1	62,0	64,4	49,2	54,7	54,8	58,2	58,0	7,7	2,8
RS	54,2	59,4	56,3	45,6	48,1	47,6	55,4	44,6	38,1	40,2	- 10,1	- 9,5
W-ACT	57,1	47,8	52,8	43,9	43,7	48,7	49,0	49,0	48,2	51,9	1,6	3,1
Gj.snitt PH	49,9	51,4	51,2	48,7	50,6	50,1	50,3	50,1	49,1	50,3		0,2
Gj.snitt	44,8	45,4	44,4	44,1	44,7	45,8	45,5	45,2	45,5	45,4		0,3

Sum egenfinansiert andel 60-studiepoengsenheter for hele året, delt på antall egenfinansierte registrerte heltidsekvivalenter i høstsemesteret. Det tas utgangspunkt i studieprogrammet som studenten er tatt opp på ved eksamenstidspunktet (rapportert i "Eksamen"). Omfatter ny produksjon; gjentak (eksamener som er bestått tidligere i samme emnet) er ikke inkludert. Både teller og nevner inkluderer studentkategoriene Studenter (S) og Andre (A), og ekskluderer studieprogrammer på nivåene forskerutdanning (FU) og videregående skoles nivå (VS).

Formel for heltidsekvivalenter:

- Dersom Studiepoeng/Andel av heltid ≤ 30 : Antall registrerte studenter * Studiepoeng * (Prosent Egenfinansiering/100) / 30
- Ellers: Antall registrerte studenter * Andel av heltid * (Prosent Egenfinansiering/100)

Kilde: NSD

Tabell V10.2 Nye studiepoeng per registrerte student, gjennomsnittlig studenttall for vår- og høstsemesteret, heltidsekvivalenter (egenfinansiert) 2006-15

	2006	2007	2008	2009	2010	2011	2012	2013	2014	2015	Differanse fra kategorigj. snitt	Forskjell 2015 og gj. snitt 2006-14
NU	51,1	48,3	48,7	48,0	47,7	48,7	48,6	48,6	49,5	48,2	1,7	- 0,6
NMBU	46,8	47,3	47,6	49,4	46,5	47,3	46,2	46,3	46,7	48,5	2,0	1,5
NTNU	45,3	46,9	46,3	47,2	47,3	47,9	48,0	47,8	48,2	48,5	2,0	1,2
UiA	47,6	48,4	47,8	47,9	47,2	46,5	46,6	46,5	47,0	47,1	0,6	- 0,1
UiB	42,8	43,2	43,4	45,6	45,0	44,8	44,5	44,3	43,9	44,7	- 1,8	0,5
UiO	38,4	40,0	39,2	39,5	39,0	42,5	44,1	44,2	44,1	44,1	- 2,4	3,0
UiS	49,1	47,7	46,5	47,1	47,4	47,1	46,2	46,0	46,8	45,3	- 1,2	- 1,7
UiT	46,4	47,4	46,6	45,4	46,8	46,6	47,3	45,9	46,5	46,3	- 0,2	- 0,2
Gj.snitt U	44,1	44,9	44,5	45,1	44,9	46,0	46,4	46,2	46,5	46,5		1,1
AHO	55,2	55,3	54,1	53,6	53,5	56,0	52,7	54,2	55,2	54,1	3,7	- 0,3
HIM	48,2	49,8	46,8	51,3	48,0	47,6	50,4	51,4	49,8	50,5	0,1	1,2
NHH	47,5	49,2	48,6	48,5	47,6	48,3	47,3	48,5	48,3	48,6	- 1,8	0,4
NIH	48,7	64,7	54,1	95,8	52,9	56,1	52,5	55,9	51,2	52,8	2,4	- 3,9
NMH	53,9	51,6	55,2	52,2	50,6	49,7	56,5	55,6	53,2	52,4	1,9	- 0,8
Gj.snitt SVH	49,0	51,9	49,9	53,3	49,1	49,9	50,0	51,3	50,0	50,4		- 0,1
HiB	54,8	53,4	52,8	54,1	50,7	52,2	52,8	53,4	51,5	51,3	0,9	- 1,5
HiHe	51,0	49,0	51,4	48,8	47,7	49,8	49,7	50,0	50,1	49,0	- 1,5	- 0,7
HiL	53,2	48,7	49,6	47,2	51,4	49,0	51,4	50,1	53,7	51,5	1,0	0,9
HiOA	51,8	51,8	51,0	50,8	51,1	52,5	52,5	50,9	51,8	51,9	1,4	0,3
HISF	54,5	52,8	56,2	52,1	51,8	53,1	53,1	53,3	52,2	52,3	1,8	- 0,9
HSN	48,6	49,8	49,1	48,9	50,4	49,4	50,0	49,8	49,0	48,5	- 1,9	- 0,9
HiVo	50,7	49,5	49,8	51,0	49,7	51,9	52,4	51,1	52,1	52,8	2,3	1,8
HiØ	50,9	51,2	51,1	53,2	49,4	48,3	48,8	47,1	49,5	48,9	- 1,6	- 0,9
HSH	54,2	47,4	48,6	44,9	45,1	45,9	45,3	42,5	48,2	49,3	- 1,2	2,6
SH	46,3	46,7	54,3	49,7	43,6	47,0	59,7	59,5	55,0	62,0	11,5	11,4

	2006	2007	2008	2009	2010	2011	2012	2013	2014	2015	Differanse fra kategorigj. snitt	Forskjell 2015 og gj. snitt 2006-14
Gj.snitt SH	51,6	50,8	50,8	50,3	50,1	50,7	51,0	50,2	50,8	50,5		- 0,2
KHiB	58,4	57,8	57,2	58,2	58,0	57,6	57,4	59,4	59,3	59,5	2,4	1,4
KHiO	55,8	58,1	57,5	56,1	57,1	55,2	56,0	62,0	59,5	55,6	- 1,5	- 1,9
Gj.snitt KHS	56,7	58,0	57,3	56,9	57,5	56,1	56,6	61,0	59,4	57,1		- 0,6
MF	44,6	43,7	43,3	48,8	44,4	44,4	42,4	43,9	42,1	46,1	- 0,6	2,0
BI	38,0	37,4	37,5	39,7	40,6	44,7	43,5	42,4	43,7	45,3	- 1,3	4,3
VID	53,5	53,0	51,4	51,0	56,4	59,6	56,8	56,2	55,7	55,1	8,5	0,3
Gj.snitt PVH	40,4	39,8	39,7	41,7	42,9	46,6	45,1	44,2	45,2	46,6		3,6
ATH	48,0	47,1	40,7	35,8	45,2	38,4	41,0	40,2	42,4	46,0	- 7,0	4,2
BDM	118,2	85,4	56,4	98,6	54,6	44,3	48,6	52,1	45,5	50,3	- 2,7	- 9,7
BA	57,5	102,5	58,6	50,9	52,4	52,8	51,4	80,9	51,9	52,4	- 0,6	- 7,4
EH	58,5	60	28,3	60	44,2	60	48,5	40	45,8	99,2	46,2	49,4
DMMH	51,0	58,0	54,1	53,0	57,1	54,2	48,0	54,0	53,5	53,7	0,7	0,2
FIH	49,2	65,4	52,0	47,3	52,2	57,9	58,5	45,6	41,1	43,2	- 9,8	- 8,2
HLB	30	30,3	30	22,2	29,8	34,2	42,7	40,9	37,2	37,4	- 15,6	5,5
HD	57,9	56,8	49,2	51,2	52,2	56,2	59,8	59,8	63,2	59,2	6,1	2,8
HLT	32,9	56,8	48,0	58,5	44,1	40,8	31,3	33,3	59,4	58,8	5,8	16,8
HK-M	98,6	102,7	65,4	59,7	62,1	59,1	56,8	55,6	54,5	56,4	3,4	- 5,4
LDH	48,4	51,7	48,8	50,0	54,0	54,2	60,4	56,5	55,6	50,0	- 3,0	- 3,3
NLA	46,6	47,2	51,8	49,1	68,8	51,1	50,9	50,4	47,9	47,9	- 5,1	- 3,0
NDH	60,3	96,8	48,8	57,6	60,8	53,7	55,6	55,4	58,9	58,0	5,0	- 1,0
RS	57,2	56,5	54,8	49,1	49,1	50,2	52,9	46,0	43,7	41,2	- 11,8	- 10,1
W-ACT	58,7	46,4	55,6	48,2	48,0	49,9	55,8	52,9	51,6	55,2	2,2	2,9
Gj.snitt PH	55,0	57,5	53,6	51,7	57,6	53,0	53,0	53,0	52,3	53,0		- 0,8
Gj.snitt	46,1	46,5	46,1	46,6	46,7	47,7	47,9	47,6	47,9	48,1		1,0

Som tabell V10.1, bortsett fra at studiepoengene deles på gjennomsnittlig antall registrerte heltidsekvivalenter, vår- og høst.

Kilde: NSD

Tabell V10.3 Gjennomføring på normert tid og frafall på 3-årige bachelorutdanninger organisert som fulltidsstudium, sektornivå, opptakskull 2011

	Høst 2011	Vår 2014			Vår 2015		
	Opptakskull	% fullført grad	% fortsatt student	% frafall	% fullført grad	% fortsatt student	% frafall
Sektoren	45 491	40,2	36,8	23,0	52,6	20,6	26,8

Opptakskull: Studenter som har søkt 3-årige studieløp (nivåkode B3 og 180 studiepoeng) organisert som fulltidsstudium høsten 2011, og som er rapportert som møtt til studiestart i tabellen "Søknadsdata - kompetanse og poeng". Opptakstallet er antall møtte.

Fullført grad: Antall i opptakskullet som har oppnådd en vitnemålgivende kvalifikasjon etter 2011 høst og før hhv. 2014 og 2015 høst. Kvalifikasjoner som er rapportert for høstsemesteret teller med dersom dato for oppnådd grad er før 1. september. Kvalifikasjonen kan være tatt på en annen institusjon/institusjonstype enn studenten var opptatt på, men må være på samme nivå (nivåkode B3 og 180 studiepoeng).

Fortsatt student: Antall i opptakskullet som er registrert på en UH-institusjon 2014 og 2015 vår. For å telle i denne kategorien må studenten ikke ha fullført en grad iht. punktet over. Studenter som studerer på andre nivåer enn 'B3' telles med, med unntak av "videregående skoles nivå".

Frafall: Beregnet ved å trekke summen av studenter som oppfyller kriteriene for "fullført grad" og "fortsatt student" fra opptakskullet. Størrelsen vil da telle studenter som ikke er registrert/i permisjon våren 2014 og 2015, og som ikke har fullført en grad. Studenter rapportert som "i permisjon" telles ikke som frafalt. Studenter på "videregående skoles nivå" telles som frafalt, fordi slike programmer ikke regnes som "høyere utdanning".

Merk at DBH hvert semester får en oversikt over midlertidige og ugyldige fødselsnumre som skal endres til gyldige. Når denne typen oppdatering utføres kan tallene påvirkes.

Kilde: NSD

Tabell V10.4 Gjennomføring på normert tid og frafall på 3-årige bachelorutdanninger organisert som fulltidsstudium, sektornivå, opptakskull 2012

	Høst 2012	Vår 2015		
	Opptakskull	% fullført grad	% fortsatt student	% frafall
Sektoren	45 738	41,8	36,6	21,5

Opptakskull: Studenter som har søkt 3-årige studieløp (nivåkode B3 og 180 studiepoeng) organisert som fulltidsstudium høsten 2012, og som er rapportert som møtt til studiestart i tabellen "Søknadsdata - kompetanse og poeng". Opptakstallet er antall møtte.

Fullført grad: Antall i opptakskullet som har oppnådd en vitnemålgivende kvalifikasjon etter 2012 høst og før 2015 høst. Kvalifikasjoner som er rapportert for høstsemesteret teller med dersom dato for oppnådd grad er før 1. september. Kvalifikasjonen kan være tatt på en annen institusjon/institusjonstype enn studenten var opptatt på, men må være på samme nivå (nivåkode B3 og 180 studiepoeng).

Fortsatt student: Antall i opptakskullet som er registrert på en UH-institusjon 2015 vår. For å telle i denne kategorien må studenten ikke ha fullført en grad iht. punktet over. Studenter som studerer på andre nivåer enn 'B3' telles med, med unntak av "videregående skoles nivå".

Frafall: Beregnet ved å trekke summen av studenter som oppfyller kriteriene for "fullført grad" og "fortsatt student" fra opptakskullet. Størrelsen vil da telle studenter som ikke er registrert/i permisjon våren 2015, og som ikke har fullført en grad. Studenter rapportert som "i permisjon" telles ikke som frafalt. Studenter på "videregående skoles nivå" telles som frafalt, fordi slike programmer ikke regnes som "høyere utdanning".

Merk at DBH hvert semester får en oversikt over midlertidige og ugyldige fødselsnumre som skal endres til gyldige. Når denne typen oppdatering utføres kan tallene påvirkes.

Kilde: NSD

Tabell V10.5 Gjennomføring på normert tid og frafall for opptakskullet høsten 2010 på 3-årige bachelorutdanninger organisert som fulltidsstudium, per institusjon. Per vår 2013, 2014 og 2015

Institusjon	Høst 2010	Vår 2013			Vår 2014			Vår 2015		
	Opptakskull	% fullført grad	% fortsatt student	% frafall	% fullført grad	% fortsatt student	% frafall	% fullført grad	% fortsatt student	% frafall
NU	1 285	42,0	27,6	30,4	53,8	11,3	34,9	57,7	5,6	36,7
NMBU	418	35,2	43,1	21,8	54,3	20,8	24,9	59,3	13,2	27,5
NTNU	4 950	39,1	31,1	29,8	53,4	13,1	33,5	58,3	7,3	34,4
UiA	1 954	44,6	28,5	26,9	56,1	13,6	30,3	59,8	8,4	31,8
UiB	2 384	36,0	30,0	33,9	47,3	14,2	38,5	50,9	9,7	39,4
UiO	3 980	28,4	32,2	39,4	39,4	16,8	43,7	43,8	11,4	44,8
UiS	1 668	42,3	31,4	26,3	55,5	15,3	29,2	59,3	8,6	32,1
UIT	2 055	36,4	31,1	32,5	47,5	14,4	38,1	51,9	8,9	39,3
Sum U	18 694	37,1	31,0	31,9	49,5	14,5	36,0	53,8	8,9	37,3
HiM	401	45,9	28,2	25,9	55,4	13,7	30,9	59,6	7,0	33,4
NHH	481	43,2	47,0	9,8	82,3	6,4	11,2	86,7	2,1	11,2
NIH	242	63,2	12,8	24,0	66,9	5,8	27,3	69,4	3,3	27,3
Sum SVH	1 124	48,5	32,9	18,6	69,4	8,9	21,7	73,3	4,1	22,6
HiB	1 626	57,9	20,6	21,5	68,9	7,7	23,4	71,1	4,1	24,8
HiHe	939	57,4	22,3	20,3	66,5	8,1	25,5	69,0	3,8	27,2
HiL	1 120	55,4	20,9	23,7	66,3	5,7	27,9	68,8	2,7	28,5
HiOA	3 497	52,7	20,2	27,1	62,8	8,0	29,2	65,6	4,4	29,9
HiSF	533	61,4	14,8	23,8	69,0	3,4	27,6	70,9	1,9	27,2
HSN	2 241	46,9	24,8	28,4	57,0	9,3	33,7	59,8	4,7	35,5
HiVo	435	62,8	14,3	23,0	69,0	4,6	26,4	71,7	2,3	26,0
HiØ	896	50,2	26,7	23,1	60,4	11,4	28,2	65,0	5,2	29,8
HSH	548	46,0	28,3	25,7	58,6	11,7	29,7	62,4	6,0	31,6
SH	4	50	25	25	50	0	50	50	0	50
Sum SH	11 839	53,2	21,8	25,0	63,3	8,1	28,6	66,1	4,2	29,7
KHiO	121	69,4	13,2	17,4	78,5	5,0	16,5	81,0	0,8	18,2
Sum KHS	121	69,4	13,2	17,4	78,5	5,0	16,5	81,0	0,8	18,2
MF	123	39,0	20,3	40,7	43,9	9,8	46,3	46,3	4,9	48,8
BI	4 227	21,5	41,3	37,2	27,7	9,2	63,1	31,8	4,1	64,1
VID	472	68,0	13,8	18,2	75,2	3,2	21,6	78,0	1,7	20,3
Sum PVH	4 822	26,5	38,1	35,4	32,8	8,6	58,6	36,7	3,9	59,4
ATH	15	40	20	40	46,7	6,7	46,7	46,7	6,7	46,7
BDM	17	11,8	58,8	29,4	11,8	58,8	29,4	11,8	17,6	70,6
DMMH	303	61,1	16,5	22,4	67,0	4,3	28,7	69,0	3,6	27,4
FIH	10	40	30	30	40	10	50	40	10	50
HD	57	70,2	10,5	19,3	78,9	1,8	19,3	80,7	0	19,3
HLT	11	0	18,2	81,8	9,1	9,1	81,8	18,2	0	81,8
HK-M	382	46,3	30,1	23,6	50,3	1,3	48,4	53,1	1,3	45,6
LDH	197	70,1	13,2	16,8	80,2	3,6	16,2	82,7	1,0	16,2
NLA	284	46,1	17,3	36,6	58,5	7,0	34,5	60,6	3,5	35,9
NDH	28	71,4	3,6	25	75	0	25	75	0	25
RS	34	14,7	20,6	64,7	23,5	11,8	64,7	26,5	5,9	67,6
W-ACT	236	41,9	22,9	35,2	44,9	5,9	49,2	46,6	1,7	51,7
Sum PH	1 574	51,3	20,7	28,0	58,0	4,9	37,1	60,2	2,5	37,3
Sum	38 174	41,8	28,6	29,6	52,7	11,2	36,1	56,4	6,4	37,3

Opptakskull: Studenter som har søkt 3-årige studieløp (nivåkode B3 og 180 studiepoeng) organisert som fulltidsstudium høsten 2010, og som er rapportert som møtt til studiestart i tabellen "Søknadsdata - kompetanse og poeng". Opptakstallet er antall møtte.

Fullført grad: Antall i opptakskullet som har oppnådd en vitnemålgivende kvalifikasjon etter 2010 høst og før hhv. 2013, 2014 og 2015 høst. Kvalifikasjoner som er rapportert for høstsemesteret teller med dersom dato for oppnådd grad er før 1. september. Kvalifikasjonen må være tatt på samme institusjon som studenten var opptatt på, og også være på samme nivå (nivåkode B3 og 180 studiepoeng).

Fortsatt student: Antall i opptakskullet som er registrert på samme institusjon 2013, 2014 og 2015 vår. For å telle i denne kategorien må studenten ikke ha fullført en grad iht. punktet over. Studenter som studerer på andre nivåer enn 'B3' telles med, med unntak av "videregående skoles nivå".

Frafall: Beregnet ved å trekke summen av studenter som oppfyller kriteriene for "fullført grad" og "fortsatt student" fra opptakskullet. Størrelsen vil da telle studenter som ikke er registrert/i permisjon på samme institusjon våren 2013, 2014 og 2015, og som ikke har fullført en grad på samme institusjon. Personer som bytter institusjon vil telles som frafalte. Personer som bytter studieprogram, men samtidig fullfører/studerer på samme institusjon vil ikke telles som frafalte.

Merk at DBH hvert semester får en oversikt over midlertidige og ugyldige fødselsnumre som skal endres til gyldige. Når denne typen oppdatering utføres kan tallene påvirkes.

Kilde: NSD

Tabell V10.6 Gjennomføring på normert tid og frafall for opptakskullet høsten 2011 på 3-årige bachelorutdanninger organisert som fulltidsstudium, per institusjon. Per vår 2014 og 2015

Institusjon	Høst 2011	Vår 2014						Vår 2015					
	Opptakskull	Fullført grad	% fullført grad	Fortsatt student	% fortsatt student	Frafall	% frafall	Fullført grad	% fullført grad	Fortsatt student	% fortsatt student	Frafall	% frafall
NU	1 422	619	43,5	380	26,7	423	29,7	766	53,9	158	11,1	498	35,0
NMBU	490	169	34,5	204	41,6	117	23,9	262	53,5	90	18,4	138	28,2
NTNU	5 111	2 263	44,3	1 336	26,1	1 512	29,6	2 801	54,8	608	11,9	1 702	33,3
UiA	1 924	910	47,3	551	28,6	463	24,1	1 112	57,8	280	14,6	532	27,7
UiB	2 460	825	33,5	759	30,9	876	35,6	1 094	44,5	384	15,6	982	39,9
UiO	4 067	1 254	30,8	1 287	31,6	1 526	37,5	1 681	41,3	719	17,7	1 667	41,0
UiS	1 651	692	41,9	491	29,7	468	28,3	882	53,4	233	14,1	536	32,5
UiT	2 273	903	39,7	634	27,9	736	32,4	1 165	51,3	297	13,1	811	35,7
Sum U	19 398	7 635	39,4	5 642	29,1	6 121	31,6	9 763	50,3	2 769	14,3	6 866	35,4
HiM	405	188	46,4	101	24,9	116	28,6	223	55,1	42	10,4	140	34,6
NHH	436	225	51,6	151	34,6	60	13,8	344	78,9	29	6,7	63	14,5
NIH	212	118	55,7	29	13,7	65	30,7	126	59,4	10	4,7	76	35,8
Sum SVH	1 053	531	50,4	281	26,7	241	22,9	693	65,8	81	7,7	279	26,5
HiB	1 694	953	56,3	323	19,1	418	24,7	1 101	65,0	138	8,1	455	26,9
HiHe	859	481	56,0	212	24,7	166	19,3	553	64,4	88	10,2	218	25,4
HiL	1 180	693	58,7	207	17,5	280	23,7	787	66,7	80	6,8	313	26,5
HiOA	3 654	1 984	54,3	672	18,4	998	27,3	2 288	62,6	308	8,4	1 058	29,0
HiSF	576	349	60,6	94	16,3	133	23,1	398	69,1	29	5,0	149	25,9
HSN	2 518	1 199	47,6	649	25,8	670	26,6	1 467	58,3	266	10,6	785	31,2
HiVo	451	270	59,9	83	18,4	98	21,7	308	68,3	32	7,1	111	24,6
HiØ	957	516	53,9	233	24,3	208	21,7	617	64,5	90	9,4	250	26,1
HSH	562	262	46,6	157	27,9	143	25,4	333	59,3	73	13,0	156	27,8
SH	17	5	29,4	3	17,6	9	52,9	5	29,4	3	17,6	9	52,9
Sum SH	12 468	6 712	53,8	2 633	21,1	3 123	25,0	7 857	63,0	1 107	8,9	3 504	28,1
KHiB	80	64	80	9	11,3	7	8,8	69	86,3	2	2,5	9	11,3
KHiO	117	80	68,4	17	14,5	20	17,1	88	75,2	3	2,6	26	22,2
Sum KHS	197	144	73,1	26	13,2	27	13,7	157	79,7	5	2,5	35	17,8
MF	96	37	38,5	22	22,9	37	38,5	43	44,8	12	12,5	41	42,7
BI	9 950	1 012	10,2	2 576	25,9	6 362	63,9	1 522	15,3	1 003	10,1	7 425	74,6
VID	481	318	66,1	59	12,3	104	21,6	358	74,4	13	2,7	110	22,9
Sum PVH	10 527	1 367	13,0	2 657	25,2	6 503	61,8	1 923	18,3	1 028	9,8	7 576	72,0

Institusjon	Høst 2011	Vår 2014						Vår 2015					
	Opptakskull	Fullført grad	% fullført grad	Fortsatt student	% fortsatt student	Frafall	% frafall	Fullført grad	% fullført grad	Fortsatt student	% fortsatt student	Frafall	% frafall
ATH	15	4	26,7	3	20	8	53,3	5	33,3	0	0	10	66,7
BDM	16	1	6,3	10	62,5	5	31,3	1	6,3	7	43,8	8	50
DMMH	286	168	58,7	34	11,9	84	29,4	192	67,1	12	4,2	82	28,7
FIH	14	8	57,1	1	7,1	5	35,7	10	71,4	0	0	4	28,6
HLB	5	1	20	0	0	4	80	1	20	0	0	4	80
HD	45	31	68,9	9	20	5	11,1	38	84,4	0	0	7	15,6
HLT	64	5	7,8	14	21,9	45	70,3	12	18,8	5	7,8	47	73,4
HK-M	653	344	52,7	155	23,7	154	23,6	372	57,0	16	2,5	265	40,6
LDH	198	125	63,1	25	12,6	48	24,2	143	72,2	10	5,1	45	22,7
NLA	243	92	37,9	46	18,9	105	43,2	125	51,4	17	7,0	101	41,6
NDH	37	26	70,3	3	8,1	8	21,6	29	78,4	0	0	8	21,6
RS	32	7	21,9	8	25	17	53,1	9	28,1	5	15,6	18	56,3
W-ACT	240	106	44,2	55	22,9	79	32,9	122	50,8	10	4,2	108	45
Sum PH	1 848	918	49,7	363	19,6	567	30,7	1 059	57,3	82	4,4	707	38,3
Sum	45 491	17 307	38,0	11 602	25,5	16 582	36,5	21 452	47,2	5 072	11,1	18 967	41,7

Opptakskull: Studenter som har søkt 3-årige studieløp (nivåkode B3 og 180 studiepoeng) organisert som fulltidsstudium høsten 2011, og som er rapportert som møtt til studiestart i tabellen "Søknadsdata - kompetanse og poeng". Opptakstallet er antall møtte.

Fullført grad: Antall i opptakskullet som har oppnådd en vitnemålsgivende kvalifikasjon etter 2011 høst og før hhv. 2014 og 2015 høst. Kvalifikasjoner som er rapportert for høstsemesteret teller med dersom dato for oppnådd grad er før 1. september. Kvalifikasjonen må være tatt på samme institusjon som studenten var opptatt på, og også være på samme nivå (nivåkode B3 og 180 studiepoeng).

Fortsatt student: Antall i opptakskullet som er registrert på samme institusjon 2014 og 2015 vår. For å telle i denne kategorien må studenten ikke ha fullført en grad iht. punktet over. Studenter som studerer på andre nivåer enn 'B3' telles med, med unntak av "videregående skoles nivå".

Frafall: Beregnet ved å trekke summen av studenter som oppfyller kriteriene for "fullført grad" og "fortsatt student" fra opptakskullet. Størrelsen vil da telle studenter som ikke er registrert/i permisjon på samme institusjon våren 2014 og 2015, og som ikke har fullført en grad på samme institusjon. Personer som bytter institusjon vil telles som frafalte. Personer som bytter studieprogram, men samtidig fullfører/studerer på samme institusjon vil ikke telles som frafalte.

Merk at DBH hvert semester får en oversikt over midlertidige og ugyldige fødselsnumre som skal endres til gyldige. Når denne typen oppdatering utføres kan tallene påvirkes.

Kilde: NSD

Tabell V10.7 Gjennomføring på normert tid og frafall for opptakskullet høsten 2012 på 3-årige bachelorutdanninger organisert som fulltidsstudium, per institusjon. Per vår 2015

Institusjon	Høst 2012	Vår 2015					
	Opptakskull	Fullført grad	% fullført grad	Fortsatt student	% fortsatt student	Frafall	% frafall
NU	1 484	673	45,4	379	25,5	432	29,1
NMBU	513	192	37,4	186	36,3	135	26,3
NTNU	5 111	2 251	44,0	1 390	27,2	1 470	28,8
UiA	2 129	997	46,8	617	29,0	515	24,2
UiB	2 491	892	35,8	726	29,1	873	35,0
UiO	3 950	1 178	29,8	1 251	31,7	1 521	38,5
UiS	1 816	753	41,5	569	31,3	494	27,2
UiT	2 352	946	40,2	660	28,1	746	31,7
Sum U	19 846	7 882	39,7	5 778	29,1	6 186	31,2
HIM	419	220	52,5	96	22,9	103	24,6
NHH	473	252	53,3	173	36,6	48	10,1
NIH	249	150	60,2	26	10,4	73	29,3
Sum SVH	1 141	622	54,5	295	25,9	224	19,6
HiB	1 718	993	57,8	327	19,0	398	23,2
HiHe	915	542	59,2	189	20,7	184	20,1
HIL	1 125	688	61,2	172	15,3	265	23,6
HiOA	3 833	1 974	51,5	785	20,5	1 074	28,0
HiSF	618	374	60,5	104	16,8	140	22,7
HSN	2 671	1 258	47,1	689	25,8	724	27,1
HiVo	424	262	61,8	65	15,3	97	22,9
HiØ	937	467	49,8	228	24,3	242	25,8
HSH	601	269	44,8	166	27,6	166	27,6
SH	13	6	46,2	3	23,1	4	30,8
Sum SH	12 855	6 833	53,2	2 728	21,2	3 294	25,6
KHiB	79	66	83,5	4	5,1	9	11,4
KHiO	115	92	80	9	7,8	14	12,2
Sum KHS	194	158	81,4	13	6,7	23	11,9
MF	85	24	28,2	27	31,8	34	40
BI	8 857	1 205	13,6	2 308	26,1	5 344	60,3
VID	497	309	62,2	73	14,7	115	23,1
Sum PVH	9 439	1 538	16,3	2 408	25,5	5 493	58,2
ATH	40	9	22,5	7	17,5	24	60
DMMH	299	173	57,9	51	17,1	75	25,1
FIH	41	18	43,9	12	29,3	11	26,8
HD	111	83	74,8	16	14,4	12	10,8
HLT	169	17	10,1	12	7,1	140	82,8
HK-M	686	355	51,7	168	24,5	163	23,8
LDH	211	127	60,2	31	14,7	53	25,1
NLA	245	101	41,2	53	21,6	91	37,1
NDH	33	25	75,8	4	12,1	4	12,1
RS	20	4	20	9	45	7	35
W-ACT	408	210	51,5	87	21,3	111	27,2
Sum PH	2 263	1 122	49,6	450	19,9	691	30,5
Sum	45 738	18 155	39,7	11 672	25,5	15 911	34,8

Opptakskull: Studenter som har søkt 3-årige studieløp (nivåkode B3 og 180 studiepoeng) organisert som fulltidsstudium høsten 2012, og som er rapportert som møtt til studiestart i tabellen "Søknadsdata - kompetanse og poeng". Opptakstallet er antall møtte.

Fullført grad: Antall i opptakskullet som har oppnådd en vitnemålgivende kvalifikasjon etter 2012 høst og før 2015 høst. Kvalifikasjoner som er rapportert for høstsemesteret teller med dersom dato for oppnådd grad er før 1. september. Kvalifikasjonen må være tatt på samme institusjon som studenten var opptatt på, og også være på samme nivå (nivåkode B3 og 180 studiepoeng).

Fortsatt student: Antall i opptakskullet som er registrert på samme institusjon 2015 vår. For å telle i denne kategorien må studenten ikke ha fullført en grad iht. punktet over. Studenter som studerer på andre nivåer enn 'B3' telles med, med unntak av "videregående skoles nivå".

Frafall: Beregnet ved å trekke summen av studenter som oppfyller kriteriene for "fullført grad" og "fortsatt student" fra opptakskullet. Størrelsen vil da telle studenter som ikke er registrert/i permisjon på samme institusjon våren 2015, og som ikke har fullført en grad på samme institusjon. Personer som bytter institusjon vil telles som frafalte. Personer som bytter studieprogram, men samtidig fullfører/studerer på samme institusjon vil ikke telles som frafalte.

Merk at DBH hvert semester får en oversikt over midlertidige og ugyldige fødselsnumre som skal endres til gyldige. Når denne typen oppdatering utføres kan tallene påvirkes.

Kilde: NSD

Tabell V10.8 Gjennomføring på normert tid og frafall på 2-årige masterutdanninger organisert som fulltidsstudium, sektornivå, opptakskull 2012

	Høst 2012	Vår 2014			Vår 2015		
	Opptakskull	% fullført grad	% fortsatt student	% frafall	% fullført grad	% fortsatt student	% frafall
Sektoren	10 671	45,1	37,0	18,0	61,8	14,9	23,3

Opptakskull: Studenter som har søkt 2-årige studieløp (nivåkode M2,ME og 120 studiepoeng) organisert som fulltidsstudium høsten 2012, og som er rapportert som møtt til studiestart i tabellen "Søknadsdata - kompetanse og poeng". Opptakstallet er antall møtte.

Fullført grad: Antall i opptakskullet som har oppnådd en vitnemålgivende kvalifikasjon etter 2012 høst og før hhv. 2014 og 2015 høst. Kvalifikasjoner som er rapportert for høstsemesteret teller med dersom dato for oppnådd grad er før 1. september. Kvalifikasjonen kan være tatt på en annen institusjon/institusjonstype enn studenten var opptatt på, men må være på samme nivå (nivåkode M2,ME og 120 studiepoeng).

Fortsatt student: Antall i opptakskullet som er registrert på en UH-institusjon 2014 og 2015 vår. For å telle i denne kategorien må studenten ikke ha fullført en grad iht. punktet over. Studenter som studerer på andre nivåer enn 'M2,ME' telles med, med unntak av "videregående skoles nivå".

Frafall: Beregnet ved å trekke summen av studenter som oppfyller kriteriene for "fullført grad" og "fortsatt student" fra opptakskullet. Størrelsen vil da telle studenter som ikke er registrert/i permisjon våren 2014 og 2015, og som ikke har fullført en grad. Studenter rapportert som "i permisjon" telles ikke som frafalt. Studenter på "videregående skoles nivå" telles som frafalt, fordi slike programmer ikke regnes som "høyere utdanning".

Merk at DBH hvert semester får en oversikt over midlertidige og ugyldige fødselsnumre som skal endres til gyldige. Når denne typen oppdatering utføres kan tallene påvirkes.

Kilde: NSD

Tabell V10.9 Gjennomføring på normert tid og frafall på 2-årige masterutdanninger organisert som fulltidsstudium, sektornivå, opptakskull 2013

	Høst 2013	Vår 2015		
	Opptakskull	% fullført grad	% fortsatt student	% frafall
Sektoren	12 701	41,2	34,0	24,8

Opptakskull: Studenter som har søkt 2-årige studieløp (nivåkode M2,ME og 120 studiepoeng) organisert som fulltidsstudium høsten 2013, og som er rapportert som møtt til studiestart i tabellen "Søknadsdata - kompetanse og poeng". Opptakstallet er antall møtte.

Fullført grad: Antall i opptakskullet som har oppnådd en vitnemålgivende kvalifikasjon etter 2013 høst og før 2015 høst. Kvalifikasjoner som er rapportert for høstsemesteret teller med dersom dato for oppnådd grad er før 1. september. Kvalifikasjonen kan være tatt på en annen institusjon/institusjonstype enn studenten var opptatt på, men må være på samme nivå (nivåkode M2,ME og 120 studiepoeng).

Fortsatt student: Antall i opptakskullet som er registrert på en UH-institusjon 2015 vår. For å telle i denne kategorien må studenten ikke ha fullført en grad iht. punktet over. Studenter som studerer på andre nivåer enn 'M2,ME' telles med, med unntak av "videregående skoles nivå".

Frafall: Beregnet ved å trekke summen av studenter som oppfyller kriteriene for "fullført grad" og "fortsatt student" fra opptakskullet. Størrelsen vil da telle studenter som ikke er registrert/i permisjon våren 2015, og som ikke har fullført en grad. Studenter rapportert som "i permisjon" telles ikke som frafalt. Studenter på "videregående skoles nivå" telles som frafalt, fordi slike programmer ikke regnes som "høyere utdanning".

Merk at DBH hvert semester får en oversikt over midlertidige og ugyldige fødselsnumre som skal endres til gyldige. Når denne typen oppdatering utføres kan tallene påvirkes.

Kilde: NSD

Tabell V10.10 Gjennomføring på normert tid og frafall for opptakskullet høsten 2011 på 2-årige masterutdanninger organisert som fulltidsstudium, per institusjon. Per vår 2013, 2014 og 2015

Institusjon	Høst 2011	Vår 2013			Vår 2014			Vår 2015		
	Opptakskull	% fullført grad	% fortsatt student	% frafall	% fullført grad	% fortsatt student	% frafall	% fullført grad	% fortsatt student	% frafall
NU	255	43,1	37,6	19,2	56,9	18,8	24,3	63,5	9,4	27,1
NMBU	559	41,0	47,0	12,0	67,1	15,7	17,2	75,0	6,8	18,2
NTNU	1 784	57,0	30,5	12,6	71,4	12,8	15,9	76,4	5,4	18,2
UiA	403	48,9	38,2	12,9	64,8	16,6	18,6	69,2	9,2	21,6
UiB	731	57,3	31,1	11,6	74,1	9,9	16,0	77,3	4,8	17,9
UiO	1 716	43,2	46,2	10,6	66,1	18,7	15,2	72,8	9,0	18,1
UiS	641	48,1	34,5	17,5	67,1	11,2	21,7	71,8	4,5	23,7
UiT	554	36,3	48,6	15,2	57,2	23,1	19,7	64,6	8,5	26,9
Sum U	6 643	48,5	38,6	12,9	67,4	15,4	17,2	73,1	7,0	19,9
HiM	85	67,1	22,4	10,6	77,6	8,2	14,1	81,2	4,7	14,1
NHH	582	72,7	22,0	5,3	89,0	4,6	6,4	93,1	0,9	6,0
NIH	108	54,6	37,0	8,3	74,1	8,3	17,6	80,6	4,6	14,8
NMH	86	47,7	43,0	9,3	75,6	9,3	15,1	80,2	4,7	15,1
Sum SVH	861	67,4	26,0	6,6	84,7	5,9	9,4	89,1	2,1	8,8
HiB	62	32,3	46,8	21,0	45,2	11,3	43,5	50	4,8	45,2
HiHe	105	33,3	51,4	15,2	55,2	22,9	21,9	62,9	8,6	28,6
HiL	45	15,6	71,1	13,3	26,7	42,2	31,1	37,8	26,7	35,6
HiOA	242	33,9	52,9	13,2	55,0	19,4	25,6	62,8	7,4	29,8
HiSF	17	0	94,1	5,9	0	11,8	88,2	0	17,6	82,4
HSN	342	36,0	45,3	18,7	53,8	21,3	24,9	59,9	8,2	31,9
HiVo	64	7,8	39,1	53,1	25	17,2	57,8	34,4	6,3	59,4
HiØ	35	2,9	60	37,1	25,7	37,1	37,1	40	20	40
HSH	24	20,8	45,8	33,3	54,2	8,3	37,5	62,5	4,2	33,3
Sum SH	936	29,7	50,3	20,0	48,4	21,2	30,4	55,8	9,1	35,2
KHiB	38	78,9	10,5	10,5	84,2	5,3	10,5	86,8	2,6	10,5
KHiO	60	80	10	10	86,7	1,7	11,7	88,3	0	11,7
Sum KHS	98	79,6	10,2	10,2	85,7	3,1	11,2	87,8	1,0	11,2
MF	67	32,8	43,3	23,9	53,7	22,4	23,9	59,7	11,9	28,4
BI	1 416	2,5	30,7	66,7	4,2	5,3	90,5	5,1	2,2	92,7
VID	35	54,3	42,9	2,9	74,3	20	5,7	80	8,6	11,4
Sum PVH	1 518	5,1	31,6	63,4	8,0	6,4	85,6	9,2	2,8	88,0

Institusjon	Høst 2011	Vår 2013			Vår 2014			Vår 2015		
	Opptakskull	% fullført grad	% fortsatt student	% frafall	% fullført grad	% fortsatt student	% frafall	% fullført grad	% fortsatt student	% frafall
BDM	4	0	75	25	0	25	75	0	0	100
FIH	4	50	50	0	100	0	0	100	0	0
NLA	27	18,5	63,0	18,5	40,7	29,6	29,6	51,9	18,5	29,6
Sum PH	35	20	62,9	17,1	42,9	25,7	31,4	51,4	14,3	34,3
Sum	10 091	42,0	37,4	20,6	58,3	13,7	28,0	63,3	6,1	30,6

Opptakskull: Studenter som har søkt 2-årige studieløp (nivåkode M2,ME og 120 studiepoeng) organisert som fulltidsstudium høsten 2011, og som er rapportert som møtt til studiestart i tabellen "Søknadsdata - kompetanse og poeng". Opptakstallet er antall møtte.

Fullført grad: Antall i opptakskullet som har oppnådd en vitnemålsgivende kvalifikasjon etter 2011 høst og før hhv. 2013, 2014 og 2015 høst. Kvalifikasjoner som er rapportert for høstsemesteret teller med dersom dato for oppnådd grad er før 1. september. Kvalifikasjonen må være tatt på samme institusjon som studenten var opptatt på, og også være på samme nivå (nivåkode M2,ME og 120 studiepoeng).

Fortsatt student: Antall i opptakskullet som er registrert på samme institusjon 2013, 2014 og 2015 vår. For å telle i denne kategorien må studenten ikke ha fullført en grad iht. punktet over. Studenter som studerer på andre nivåer enn 'M2,ME' telles med, med unntak av "videregående skoles nivå".

Frafall: Beregnet ved å trekke summen av studenter som oppfyller kriteriene for "fullført grad" og "fortsatt student" fra opptakskullet. Størrelsen vil da telle studenter som ikke er registrert/i permisjon på samme institusjon våren 2013, 2014 og 2015, og som ikke har fullført en grad på samme institusjon. Personer som bytter institusjon vil telles som frafalte. Personer som bytter studieprogram, men samtidig fullfører/studerer på samme institusjon vil ikke telles som frafalte.

Merke at DBH hvert semester får en oversikt over midlertidige og ugyldige fødselsnumre som skal endres til gyldige. Når denne typen oppdatering utføres kan tallene påvirkes.

Kilde: NSD

Tabell V10.11 Gjennomføring på normert tid og frafall for opptakskullet høsten 2012 på 2-årige masterutdanninger organisert som fulltidsstudium, per institusjon. Per vår 2014 og 2015

Institusjon	Høst 2012	Vår 2014						Vår 2015					
	Opptakskull	Fullført grad	% fullført grad	Fortsatt student	% fortsatt student	Frafall	% frafall	Fullført grad	% fullført grad	Fortsatt student	% fortsatt student	Frafall	% frafall
NU	197	99	50,3	61	31,0	37	18,8	120	60,9	31	15,7	46	23,4
NMBU	519	243	46,8	217	41,8	59	11,4	378	72,8	68	13,1	73	14,1
NTNU	1 935	1 004	51,9	610	31,5	321	16,6	1 314	67,9	225	11,6	396	20,5
UiA	490	268	54,7	157	32,0	65	13,3	331	67,6	73	14,9	86	17,6
UiB	709	388	54,7	249	35,1	72	10,2	525	74,0	88	12,4	96	13,5
UiO	1 846	788	42,7	815	44,2	243	13,2	1 217	65,9	305	16,5	324	17,6
UiS	683	364	53,3	191	28,0	128	18,7	457	66,9	70	10,2	156	22,8
UiT	630	264	41,9	273	43,3	93	14,8	373	59,2	116	18,4	141	22,4
Sum U	7 009	3 418	48,8	2 573	36,7	1 018	14,5	4 715	67,3	976	13,9	1 318	18,8
AHO	13	7	53,8	3	23,1	3	23,1	10	76,9	1	7,7	2	15,4
HiM	77	59	76,6	12	15,6	6	7,8	65	84,4	6	7,8	6	7,8
NHH	653	440	67,4	182	27,9	31	4,7	596	91,3	32	4,9	25	3,8
NMH	73	37	50,7	26	35,6	10	13,7	45	61,6	10	13,7	18	24,7
Sum SVH	816	543	66,5	223	27,3	50	6,1	716	87,7	49	6,0	51	6,3
HiB	29	15	51,7	12	41,4	2	6,9	18	62,1	8	27,6	3	10,3
HiHe	111	45	40,5	57	51,4	9	8,1	69	62,2	26	23,4	16	14,4
HiL	66	17	25,8	36	54,5	13	19,7	27	40,9	18	27,3	21	31,8
HiOA	314	153	48,7	103	32,8	58	18,5	202	64,3	37	11,8	75	23,9
HiSF	22	1	4,5	19	86,4	2	9,1	5	22,7	3	13,6	14	63,6
HSN	395	183	46,3	131	33,2	81	20,5	233	59,0	54	13,7	108	27,3
HiVo	63	25	39,7	26	41,3	12	19,0	30	47,6	15	23,8	18	28,6
HiØ	55	4	7,3	31	56,4	20	36,4	11	20	13	23,6	31	56,4
HSH	19	1	5,3	13	68,4	5	26,3	4	21,1	5	26,3	10	52,6
Sum SH	1 074	444	41,3	428	39,9	202	18,8	599	55,8	179	16,7	296	27,6
KHiB	41	30	73,2	6	14,6	5	12,2	32	78,0	2	4,9	7	17,1
KHiO	61	50	82,0	6	9,8	5	8,2	53	86,9	1	1,6	7	11,5
Sum KHS	102	80	78,4	12	11,8	10	9,8	85	83,3	3	2,9	14	13,7
MF	65	25	38,5	28	43,1	12	18,5	36	55,4	14	21,5	15	23,1
BI	1 462	48	3,3	335	22,9	1 079	73,8	73	5,0	74	5,1	1 315	89,9
VID	43	24	55,8	14	32,6	5	11,6	31	72,1	6	14,0	6	14,0
Sum PVH	1 570	97	6,2	377	24,0	1 096	69,8	140	8,9	94	6,0	1 336	85,1

Institusjon	Høst 2012	Vår 2014						Vår 2015					
	Opptakskull	Fullført grad	% fullført grad	Fortsatt student	% fortsatt student	Frafall	% frafall	Fullført grad	% fullført grad	Fortsatt student	% fortsatt student	Frafall	% frafall
BDM	7	0	0	5	71,4	2	28,6	0	0	1	14,3	6	85,7
FIH	7	4	57,1	2	28,6	1	14,3	5	71,4	1	14,3	1	14,3
HK-M	30	23	76,7	3	10	4	13,3	24	80	0	0	6	20
NLA	42	5	11,9	34	81,0	3	7,1	20	47,6	16	38,1	6	14,3
W-ACT	14	8	57,1	4	28,6	2	14,3	10	71,4	0	0	4	28,6
Sum PH	100	40	40	48	48	12	12	59	59	18	18	23	23
Sum	10 671	4 622	43,3	3 661	34,3	2 388	22,4	6 314	59,2	1 319	12,4	3 038	28,5

Opptakskull: Studenter som har søkt 2-årige studieløp (nivåkode M2,ME og 120 studiepoeng) organisert som fulltidsstudium høsten 2012, og som er rapportert som møtt til studiestart i tabellen "Søknadsdata - kompetanse og poeng". Opptakstallet er antall møtte.

Fullført grad: Antall i opptakskullet som har oppnådd en vitnemålsgivende kvalifikasjon etter 2012 høst og før hhv. 2014 og 2015 høst. Kvalifikasjoner som er rapportert for høstsemesteret teller med dersom dato for oppnådd grad er før 1. september. Kvalifikasjonen må være tatt på samme institusjon som studenten var opptatt på, og også være på samme nivå (nivåkode M2,ME og 120 studiepoeng).

Fortsatt student: Antall i opptakskullet som er registrert på samme institusjon 2014 og 2015 vår. For å telle i denne kategorien må studenten ikke ha fullført en grad iht. punktet over. Studenter som studerer på andre nivåer enn 'M2,ME' telles med, med unntak av "videregående skoles nivå".

Frafall: Beregnet ved å trekke summen av studenter som oppfyller kriteriene for "fullført grad" og "fortsatt student" fra opptakskullet. Størrelsen vil da telle studenter som ikke er registrert/i permisjon på samme institusjon våren 2014 og 2015, og som ikke har fullført en grad på samme institusjon. Personer som bytter institusjon vil telles som frafalte. Personer som bytter studieprogram, men samtidig fullfører/studerer på samme institusjon vil ikke telles som frafalte.

Merkt at DBH hvert semester får en oversikt over midlertidige og ugyldige fødselsnumre som skal endres til gyldige. Når denne typen oppdatering utføres kan tallene påvirkes.

Kilde: NSD

Tabell V10.12 Gjennomføring på normert tid og frafall for opptakskullet høsten 2013 på 2-årige masterutdanninger organisert som fulltidsstudium, per institusjon. Per vår 2015

Institusjon	Høst 2013	Vår 2015					
	Opptakskull	Fullført grad	% fullført grad	Fortsatt student	% fortsatt student	Frafall	% frafall
NU	268	135	50,4	89	33,2	44	16,4
NMBU	570	301	52,8	204	35,8	65	11,4
NTNU	2 046	1 184	57,9	590	28,8	272	13,3
UiA	468	233	49,8	170	36,3	65	13,9
UiB	814	448	55,0	270	33,2	96	11,8
UiO	1 942	792	40,8	903	46,5	247	12,7
UiS	697	352	50,5	222	31,9	123	17,6
UiT	638	238	37,3	293	45,9	107	16,8
Sum U	7 443	3 683	49,5	2 741	36,8	1 019	13,7
AHO	17	12	70,6	3	17,6	2	11,8
HiM	72	50	69,4	18	25	4	5,6
NHH	634	469	74,0	142	22,4	23	3,6
NIH	114	71	62,3	37	32,5	6	5,3
NMH	68	32	47,1	26	38,2	10	14,7
Sum SVH	905	634	70,1	226	25,0	45	5,0
HiB	81	43	53,1	32	39,5	6	7,4
HiHe	128	50	39,1	67	52,3	11	8,6
HiL	83	16	19,3	47	56,6	20	24,1
HiOA	384	188	49,0	125	32,6	71	18,5
HiSF	22	2	9,1	20	90,9	0	0
HSN	388	138	35,6	176	45,4	74	19,1
HiVo	89	10	11,2	48	53,9	31	34,8
HiØ	48	12	25	24	50	12	25
HSH	26	4	15,4	14	53,8	8	30,8
Sum SH	1 249	463	37,1	553	44,3	233	18,7
KHiB	40	32	80	3	7,5	5	12,5
KHiO	84	69	82,1	7	8,3	8	9,5
Sum KHS	124	101	81,5	10	8,1	13	10,5
MF	90	38	42,2	34	37,8	18	20
BI	2 764	60	2,2	374	13,5	2 330	84,3
VID	39	20	51,3	9	23,1	10	25,6
Sum PVH	2 893	118	4,1	417	14,4	2 358	81,5
BDM	1	0	0	1	100	0	0
FIH	13	9	69,2	4	30,8	0	0
HK-M	30	21	70	9	30	0	0
NLA	26	3	11,5	20	76,9	3	11,5
W-ACT	17	10	58,8	1	5,9	6	35,3
Sum PH	87	43	49,4	35	40,2	9	10,3
Sum	12 701	5 042	39,7	3 982	31,4	3 677	29,0

Opptakskull: Studenter som har søkt 2-årige studieløp (nivåkode M2,ME og 120 studiepoeng) organisert som fulltidsstudium høsten 2013, og som er rapportert som møtt til studiestart i tabellen "Søknadsdata - kompetanse og poeng". Opptakstallet er antall møtte.

Fullført grad: Antall i opptakskullet som har oppnådd en vitnemålsgivende kvalifikasjon etter 2013 høst og før 2015 høst. Kvalifikasjoner som er rapportert for høstsemesteret teller med dersom dato for oppnådd grad er før 1. september. Kvalifikasjonen må være tatt på samme institusjon som studenten var opptatt på, og også være på samme nivå (nivåkode M2,ME og 120 studiepoeng).

Fortsatt student: Antall i opptakskullet som er registrert på samme institusjon 2015 vår. For å telle i denne kategorien må studenten ikke ha fullført en grad iht. punktet over. Studenter som studerer på andre nivåer enn 'M2,ME' telles med, med unntak av "videregående skoles nivå".

Frafall: Beregnet ved å trekke summen av studenter som oppfyller kriteriene for "fullført grad" og "fortsatt student" fra opptakskullet. Størrelsen vil da telle studenter som ikke er registrert/i permisjon på samme institusjon våren 2015, og som ikke har fullført en grad på samme institusjon. Personer som bytter institusjon vil telles som frafalte. Personer som bytter studieprogram, men samtidig fullfører/studerer på samme institusjon vil ikke telles som frafalte.

Merk at DBH hvert semester får en oversikt over midlertidige og ugyldige fødselsnumre som skal endres til gyldige. Når denne typen oppdatering utføres kan tallene påvirkes.

Kilde: NSD

Tabell V10.13 Gjennomføring på normert tid og frafall på 3-årige bachelorutdanninger organisert som fulltidsstudium, per studium. Opptakskull 2011. (Per vår 2014 og 2015)

Studium	Høst 2011	Vår 2014						Vår 2015					
	Opptakskull	Fullført grad	% fullført grad	Fortsatt student	% fortsatt student	Frafall	% frafall	Fullført grad	% fullført grad	Fortsatt student	% fortsatt student	Frafall	% frafall
Sykepleierutdanning	4 141	2 415	58,3	888	21,4	838	20,2	2 951	71,3	294	7,1	896	21,6
Ingeniørutdanning	3 419	1 652	48,3	932	27,3	835	24,4	1 999	58,5	442	12,9	978	28,6
Førskolelærerutdanning	2 016	1 081	53,6	293	14,5	642	31,8	1 273	63,1	57	2,8	686	34,0
Historisk-filosofiske fag	4 314	1 255	29,1	1 053	24,4	2 006	46,5	1 613	37,4	494	11,5	2 207	51,2
Matematisk-naturvitenskapelige fag	3 760	1 243	33,1	1 253	33,3	1 264	33,6	1 679	44,7	591	15,7	1 490	39,6
Samfunnsvitenskap	4 178	1 526	36,5	890	21,3	1 762	42,2	1 894	45,3	351	8,4	1 933	46,3
Økonomisk-administrativ utdanning	4 579	1 927	42,1	1 394	30,4	1 258	27,5	2 484	54,2	540	11,8	1 555	34,0
Sum	26 407	11 099	42,0	6 703	25,4	8 605	32,6	13 893	52,6	2 769	10,5	9 745	36,9

Opptakskull: Studenter som har søkt 3-årige studieløp (nivåkode B3 og 180 studiepoeng) organisert som fulltidsstudium høsten 2011, og som er rapportert som møtt til studiestart i tabellen "Søknadsdata - kompetanse og poeng". Opptakstallet er antall møtte. Øk.adm.-kullet ved Handelshøyskolen BI er ikke tatt med i denne tabellen.

Fullført grad: Antall i opptakskullet som har oppnådd en vitnemålsgivende kvalifikasjon etter 2011 høst og før hhv. 2014 og 2015 høst. Kvalifikasjoner som er rapportert for høstsemesteret teller med dersom dato for oppnådd grad er før 1. september. Kvalifikasjonen må være tatt på studieprogram med samme studiumkode som studenten var opptatt på, og også være på samme nivå (nivåkode B3 og 180 studiepoeng).

Fortsatt student: Antall i opptakskullet som er registrert på hovedprogram med samme studiumkode 2014 og 2015 vår. For å telle i denne kategorien må studenten ikke ha fullført en grad iht. punktet over. Studenter som studerer på andre nivåer enn 'B3' telles med, med unntak av "videregående skoles nivå".

Frafall: Beregnet ved å trekke summen av studenter som oppfyller kriteriene for "fullført grad" og "fortsatt student" fra opptakskullet. Størrelsen vil da telle studenter som ikke er registrert/i permisjon på samme studiumkode våren 2014 og 2015, og som ikke har fullført en grad på samme studiumkode. Personer som bytter studiumkode vil telles som frafalte. Personer som bytter institusjon eller studieprogram, men fullfører på samme nivå og studiumkode, eller studerer på samme studiumkode, vil ikke telles som frafalte.

Merk at DBH hvert semester får en oversikt over midlertidige og ugyldige fødselsnumre som skal endres til gyldige. Når denne typen oppdatering utføres kan tallene påvirkes.

Kilde: NSD

Tabell V10.14 Gjennomføring på normert tid og frafall på 3-årige bachelorutdanninger organisert som fulltidsstudium, per studium. Opptakskull 2012. (Per vår 2015)

Studium	Høst 2012	Vår 2015					
	Opptakskull	Fullført grad	% fullført grad	Fortsatt student	% fortsatt student	Frafall	% frafall
Sykepleierutdanning	4 348	2 438	56,1	978	22,5	932	21,4
Ingeniørutdanning	3 923	1 873	47,7	1 099	28,0	951	24,2
Førskolelærerutdanning	2 101	1 155	55,0	221	10,5	725	34,5
Historisk-filosofiske fag	4 386	1 269	28,9	1 079	24,6	2 038	46,5
Matematisk-naturvitenskapelige fag	4 007	1 258	31,4	1 237	30,9	1 512	37,7
Samfunnsvitenskap	3 741	1 443	38,6	768	20,5	1 530	40,9
Økonomisk-administrativ utdanning	4 967	2 091	42,1	1 492	30,0	1 384	27,9
Sum	27 473	11 527	42,0	6 874	25,0	9 072	33,0

Opptakskull: Studenter som har søkt 3-årige studieløp (nivåkode B3 og 180 studiepoeng) organisert som fulltidsstudium høsten 2012, og som er rapportert som møtt til studiestart i tabellen "Søknadsdata - kompetanse og poeng". Opptakstallet er antall møtte. Øk.adm.-kullet ved Handelshøyskolen BI er ikke tatt med i denne tabellen.

Fullført grad: Antall i opptakskullet som har oppnådd en vitnemålsgivende kvalifikasjon etter 2012 høst og før 2015 høst. Kvalifikasjoner som er rapportert for høstsemesteret teller med dersom dato for oppnådd grad er før 1. september. Kvalifikasjonen må være tatt på studieprogram med samme studiumkode som studenten var opptatt på, og også være på samme nivå (nivåkode B3 og 180 studiepoeng).

Fortsatt student: Antall i opptakskullet som er registrert på hovedprogram med samme studiumkode 2015 vår. For å telle i denne kategorien må studenten ikke ha fullført en grad iht. punktet over. Studenter som studerer på andre nivåer enn 'B3' telles med, med unntak av "videregående skoles nivå".

Frafall: Beregnet ved å trekke summen av studenter som oppfyller kriteriene for "fullført grad" og "fortsatt student" fra opptakskullet. Størrelsen vil da telle studenter som ikke er registrert/i permisjon på samme studiumkode våren 2015, og som ikke har fullført en grad på samme studiumkode. Personer som bytter studiumkode vil telles som frafalte. Personer som bytter institusjon eller studieprogram, men fullfører på samme nivå og studiumkode, eller studerer på samme studiumkode, vil ikke telles som frafalte.

Merk at DBH hvert semester får en oversikt over midlertidige og ugyldige fødselsnumre som skal endres til gyldige. Når denne typen oppdatering utføres kan tallene påvirkes.

Kilde: NSD

Tabell V10.15 Gjennomføring på normert tid og frafall på 2-årige masterutdanninger organisert som fulltidsstudium, per studium. Opptakskull 2012. (Per vår 2014 og 2015)

Studium	Høst 2012	Vår 2014						Vår 2015					
	Opptakskull	Fullført grad	% fullført grad	Fortsatt student	% fortsatt student	Frafall	% frafall	Fullført grad	% fullført grad	Fortsatt student	% fortsatt student	Frafall	% frafall
Historisk-filosofiske fag	1 363	512	37,6	621	45,6	230	16,9	800	58,7	279	20,5	284	20,8
Matematisk-naturvitenskapelige fag	1 327	714	53,8	427	32,2	186	14,0	948	71,4	135	10,2	244	18,4
Samfunnsvitenskap	1 468	637	43,4	613	41,8	218	14,9	939	64,0	230	15,7	299	20,4
Økonomisk-administrativ utdanning	1 412	945	66,9	333	23,6	134	9,5	1 187	84,1	76	5,4	149	10,6
Sum	5 570	2 808	50,4	1 994	35,8	768	13,8	3 874	69,6	720	12,9	976	17,5

Opptakskull: Studenter som har søkt 2-årige studieløp (nivåkode M2,ME og 120 studiepoeng) organisert som fulltidsstudium høsten 2012, og som er rapportert som møtt til studiestart i tabellen "Søknadsdata - kompetanse og poeng". Opptakstallet er antall møtte. Øk.adm.-kullet ved Handelshøyskolen BI er ikke tatt med i denne tabellen.

Fullført grad: Antall i opptakskullet som har oppnådd en vitnemålsgivende kvalifikasjon etter 2012 høst og før hhv. 2014 og 2015 høst. Kvalifikasjoner som er rapportert for høstsemesteret teller med dersom dato for oppnådd grad er før 1. september. Kvalifikasjonen må være tatt på studieprogram med samme studiumkode som studenten var opptatt på, og også være på samme nivå (nivåkode M2,ME og 120 studiepoeng).

Fortsatt student: Antall i opptakskullet som er registrert på hovedprogram med samme studiumkode 2014 og 2015 vår. For å telle i denne kategorien må studenten ikke ha fullført en grad iht. punktet over. Studenter som studerer på andre nivåer enn 'M2,ME' telles med, med unntak av "videregående skoles nivå".

Frafall: Beregnet ved å trekke summen av studenter som oppfyller kriteriene for "fullført grad" og "fortsatt student" fra opptakskullet. Størrelsen vil da telle studenter som ikke er registrert/i permisjon på samme studiumkode våren 2014 og 2015, og som ikke har fullført en grad på samme studiumkode. Personer som bytter studiumkode vil telles som frafalte. Personer som bytter institusjon eller studieprogram, men fullfører på samme nivå og studiumkode, eller studerer på samme studiumkode, vil ikke telles som frafalte.

Merk at DBH hvert semester får en oversikt over midlertidige og ugyldige fødselsnumre som skal endres til gyldige. Når denne typen oppdatering utføres kan tallene påvirkes.

Kilde: NSD

Tabell V10.16 Gjennomføring på normert tid og frafall på 2-årige masterutdanninger organisert som fulltidsstudium, per studium. Opptakskull 2013. (Per vår 2015)

Studium	Høst 2013	Vår 2015					
	Opptakskull	Fullført grad	% fullført grad	Fortsatt student	% fortsatt student	Frafall	% frafall
Historisk-filosofiske fag	1 386	490	35,4	664	47,9	232	16,7
Matematisk-naturvitenskapelige fag	1 536	827	53,8	510	33,2	199	13,0
Samfunnsvitenskap	1 554	618	39,8	632	40,7	304	19,6
Økonomisk-administrativ utdanning	1 497	1 017	67,9	362	24,2	118	7,9
Sum	5 973	2 952	49,4	2 168	36,3	853	14,3

Opptakskull: Studenter som har søkt 2-årige studieløp (nivåkode M2,ME og 120 studiepoeng) organisert som fulltidsstudium høsten 2013, og som er rapportert som møtt til studiestart i tabellen "Søknadsdata - kompetanse og poeng". Opptakstallet er antall møtte. Øk.adm.-kullet ved Handelshøyskolen BI er ikke tatt med i denne tabellen.

Fullført grad: Antall i opptakskullet som har oppnådd en vitnemålsgivende kvalifikasjon etter 2013 høst og før 2015 høst. Kvalifikasjoner som er rapportert for høstsemesteret teller med dersom dato for oppnådd grad er før 1. september. Kvalifikasjonen må være tatt på studieprogram med samme studiumkode som studenten var opptatt på, og også være på samme nivå (nivåkode M2,ME og 120 studiepoeng).

Fortsatt student: Antall i opptakskullet som er registrert på hovedprogram med samme studiumkode 2015 vår. For å telle i denne kategorien må studenten ikke ha fullført en grad iht. punktet over. Studenter som studerer på andre nivåer enn 'M2,ME' telles med, med unntak av "videregående skoles nivå".

Frafall: Beregnet ved å trekke summen av studenter som oppfyller kriteriene for "fullført grad" og "fortsatt student" fra opptakskullet. Størrelsen vil da telle studenter som ikke er registrert/i permisjon på samme studiumkode våren 2015, og som ikke har fullført en grad på samme studiumkode. Personer som bytter studiumkode vil telles som frafalte. Personer som bytter institusjon eller studieprogram, men fullfører på samme nivå og studiumkode, eller studerer på samme studiumkode, vil ikke telles som frafalte.

Merk at DBH hvert semester får en oversikt over midlertidige og ugyldige fødselsnumre som skal endres til gyldige. Når denne typen oppdatering utføres kan tallene påvirkes.

Kilde: NSD

Tabell V10.17 Gjennomføring i forhold til avtalt utdanningsplan, studiepoeng og prosent, per institusjon 2013-15

	2013			2014			2015		
	Planlagt	Gjennomført	Gj.prosent	Planlagt	Gjennomført	Gj.prosent	Planlagt	Gjennomført	Gj.prosent
NU	453 205,5	388 806,5	85,8	482 210,5	409 423	84,9	493 996	421 209	85,3
NMBU	243 824,4	198 164,1	81,3	247 601,9	201 808,2	81,5	250 707,5	207 156	82,6
NTNU	1 589 314,5	1 359 307,5	85,5	1 640 663,8	1 412 693,5	86,1	1 678 508,6	1 471 375,8	87,7
UiA	459 343,5	389 124,5	84,7	479 285,5	406 445	84,8	514 670,5	436 551,5	84,8
UiB	643 585,5	541 028	84,1	670 778	551 744	82,3	708 026	582 417	82,3
UiO	978 562	814 941	83,3	1 069 539	835 018	78,1	1 039 282	856 538	82,4
UiS	434 430	349 755	80,5	451 268,5	365 984	81,1	460 776	369 616,5	80,2
UIT	661 589,5	547 115	82,7	682 311,5	563 188,5	82,5	694 227	560 076	80,7
Sum U	5 463 854,9	4 588 241,6	84,0	5 723 658,7	4 746 304,2	82,9	5 840 193,6	4 904 939,8	84,0
AHO	28 796	27 525	95,6	31 434,5	29 463	93,7	31 361	29 775,5	94,9
HiM	111 525	90 396,5	81,1	110 797	92 230	83,2	114 799,5	95 713,5	83,4
NHH	187 988,8	149 695,1	79,6	182 616,6	148 844,9	81,5	180 334,7	146 931,2	81,5
NIH	60 782	57 145	94,0	58 905	53 013	90	55 630	50 778	91,3
NMH	31 362	29 098	92,8	29 668,5	27 210,5	91,7	32 201,5	28 967	90,0
Sum SVH	420 453,8	353 859,6	84,2	413 421,6	350 761,4	84,8	414 326,7	352 165,2	85
HiB	360 845	332 227	92,1	374 452	334 378,5	89,3	386 126	347 027	89,9
HiHe	259 960	231 886	89,2	269 847	246 132,5	91,2	280 609,5	258 630	92,2
HiL	204 449	183 938,5	90,0	208 308,5	185 537	89,1	205 798	179 973	87,5
HiOA	811 404,5	729 343	89,9	877 961	780 152	88,9	895 728,5	809 507,5	90,4
HiSF	149 891,5	136 981	91,4	155 489	139 339,5	89,6	159 968,5	141 606	88,5
HSN	703 125	615 885,9	87,6	727 203,3	624 809,9	85,9	734 281,5	622 908	84,8
HiVo	162 482,5	138 957,5	85,5	164 400	142 035	86,4	169 127,5	144 417,5	85,4
HiØ	239 030	201 500	84,3	245 527,5	207 835	84,7	250 637,5	211 370	84,3
HSH	128 937	110 897,5	86,0	138 000,5	115 900	84,0	143 721,5	122 606	85,3
SH	5 708,8	4 533,8	79,4	4 675	3 600	77,0	4 995	4 080	81,7
Sum SH	3 025 833,3	2 686 150,2	88,8	3 165 863,8	2 779 719,4	87,8	3 230 993,5	2 842 125	88,0
KHiB	18 255	17 940	98,3	9 030	8 994	99,6	18 045	17 280	95,8
KHiO	31 851	31 373,5	98,5	31 270	30 332,5	97	29 428,5	28 446,5	96,7
Sum KHS	50 106	49 313,5	98,4	40 300	39 326,5	97,6	47 473,5	45 726,5	96,3
MF	33 795	27 050	80,0	36 962	29 002	78,5	41 365	29 495	71,3
VID	132 811	123 003,5	92,6	129 127,5	122 101,5	94,6	134 083	124 536	92,9
Sum PVH	166 606	150 053,5	90,1	166 089,5	151 103,5	91,0	175 448	154 031	87,8

	2013			2014			2015		
	Planlagt	Gjennomført	Gj.prosent	Planlagt	Gjennomført	Gj.prosent	Planlagt	Gjennomført	Gj.prosent
ATH	7 615	5 770	75,8	9 785	8 365	85,5	11 125	9 570	86,0
DMMH	38 145	33 193	87,0	52 785	48 901	92,6	48 859	47 256	96,7
FIH	7 555	6 611	87,5	8 806	6 934	78,7	8 683	6 961	80,2
HD	18 423,5	17 995,5	97,7	25 937,5	25 061	96,6	26 809,5	26 239,5	97,9
HK-M	102 687,5	87 442,5	85,2	125 998,5	108 438,5	86,1	145 417,5	126 277,5	86,8
LDH	38 516,5	35 784,5	92,9	37 494	36 056	96,2	39 241	35 751	91,1
NLA	76 101	65 246	85,7	82 550	72 261,5	87,5	91 543,5	79 461	86,8
NDH	5 087,5	4 962,5	97,5	4 734	4 768	100,7	4 827	4 699	97,4
W-ACT	38 912,5	33 020	84,9	49 984	44 826	89,7	81 646	73 687,5	90,3
Sum PH	333 043,5	290 025	87,1	398 074	355 611	89,3	458 151,5	409 902,5	89,5

Kilde: NSD

Tabell V10.18A Gjennomføring i forhold til planlagt utdanningsplan etter tre år for treårige bachelorutdanninger, opptakskull høsten 2012. Per studium. Prosent

	Antall med utdanningsplan	Oppfylt 100 % eller mer	Under 100 % oppfylt	% frafall
Sykepleierutdanning	4 317	67,3	14,3	21,1
Ingeniørutdanning	3 878	51,2	26,4	23,4
Førskolelærerutdanning	2 027	70,0	7,0	32,4
Historisk-filosofiske fag	4 320	41,3	20,2	45,7
Matematisk-naturvitenskapelige fag	3 888	40,7	27,0	36,6
Samfunnsvitenskap	3 715	50,1	17,4	40,6
Økonomisk-administrativ utdanning	4 912	49,7	25,8	27,3
Øvrige	9 125	66,6	13,0	26,2
Sum	36 182	55,4	18,8	30,7

Beregnet på bakgrunn av definisjon for fullført grad per studium (som i tabell 10.4).

Kilde: NSD

Tabell V10.18B Gjennomføring i forhold til planlagt utdanningsplan etter tre år for treårige bachelorutdanninger, opptakskull høsten 2012. Per studium. Prosent

	Antall med utdanningsplan	Oppfylt 100 % eller mer	Under 100 % oppfylt	% frafall
Sykepleierutdanning	4 317	67,5	20,0	14,2
Ingeniørutdanning	3 878	51,5	33,1	15,9
Førskolelærerutdanning	2 027	71,0	13,9	17,4
Historisk-filosofiske fag	4 320	43,1	32,5	28,0
Matematisk-naturvitenskapelige fag	3 888	41,9	40,5	18,6
Samfunnsvitenskap	3 715	52,1	30,7	19,1
Økonomisk-administrativ utdanning	4 912	50,6	33,3	17,3
Øvrige	9 125	67,5	21,2	13,4
Sum	36 182	56,5	28,0	17,4

Beregnet på bakgrunn av definisjon for fullført grad på sektornivå (som i tabell V10.3).

Kilde: NSD

Tabell V10.19A Gjennomføring i forhold til planlagt utdanningsplan etter tre år for treårige bachelorutdanninger, opptakskull høsten 2012. Per institusjon. Prosent

	Antall med utdanningsplan	Oppfylt 100 % eller mer	Under 100 % oppfylt	% frafall
NU	1 457	55,1	20,7	27,9
NMBU	513	43,7	33,7	26,3
NTNU	5 085	52,6	23,2	28,4
UiA	2 109	57,8	22,8	23,5
UiB	2 489	47,7	23,8	35,0
UiO	3 934	39,1	27,8	38,3
UiS	1 813	49,4	26,9	27,1
UiT	2 345	46,4	25,1	31,5
Sum U	19 745	48,8	24,8	30,8
HIM	412	57,0	22,8	23,3
NHH	473	59,2	31,7	10,1
NIH	249	72,3	8,4	29,3
Sum SVH	1 134	61,3	23,4	19,1
HiB	1 700	65,6	15,4	22,4
HiHe	910	73,5	11,9	19,7
HIL	1 113	72,8	12,6	23,0
HiOA	3 692	64,0	15,5	25,3
HiSF	617	71,2	13,3	22,5
HSN	2 666	57,7	20,2	27,0
HiVo	424	74,8	9,4	22,9
HiØ	937	55,2	22,3	25,8
HSH	595	51,3	23,0	26,9
SH	13	61,5	7,7	30,8
Sum SH	12 667	63,8	16,5	24,5
KHiB	79	96,2	0	11,4
KHiO	113	91,2	5,3	10,6
Sum KHS	192	93,2	3,1	10,9
MF	84	38,1	27,4	40,5
VID	477	72,1	11,3	20,3
Sum PVH	561	67,0	13,7	23,4
ATH	30	66,7	13,3	46,7
DMMH	244	79,1	14,8	8,2
FIH	39	64,1	25,6	23,1
HD	107	87,9	7,5	7,5
HK-M	685	55,6	23,9	23,7
LDH	210	71,4	10	24,8
NLA	231	55,8	16,9	34,2
NDH	31	93,5	3,2	6,5
W-ACT	306	75,8	16,3	10,5
Sum PH	1 883	66,5	17,7	20,1
Sum	36 182	55,9	21,2	27,5

Beregnet på bakgrunn av definisjon for fullført grad per institusjon (som i tabell V10.5).

Kilde: NSD

Tabell V10.19B Gjennomføring i forhold til planlagt utdanningsplan etter tre år for treårige bachelorutdanninger, opptakskull høsten 2012. Per institusjon. Prosent

	Antall med utdanningsplan	Oppfylt 100 % eller mer	Under 100 % oppfylt	% frafall
NU	1 457	55,5	24,6	22,0
NMBU	513	44,6	43,7	12,9
NTNU	5 085	53,3	31,6	16,3
UiA	2 109	58,1	27,5	15,7
UiB	2 489	48,8	33,5	20,5
UiO	3 934	40,3	37,8	24,4
UiS	1 813	49,7	33,0	18,8
UiT	2 345	46,8	31,0	23,4
Sum U	19 745	49,5	32,5	19,8
HIM	412	57,5	28,6	15,5
NHH	473	60,0	36,2	3,8
NIH	249	73,9	15,7	13,7
Sum SVH	1 134	62,2	28,9	10,2
HiB	1 700	66,3	23,3	11,2
HiHe	910	73,6	13,8	15,4
HIL	1 113	73,3	17,4	12,0
HiOA	3 692	64,5	22,0	15,2
HiSF	617	71,5	18,3	11,5
HSN	2 666	57,8	26,4	18,5
HiVo	424	75,2	13,9	13,9
HiØ	937	55,5	27,7	18,4
HSH	595	51,9	27,2	21,3
SH	13	61,5	7,7	30,8
Sum SH	12 667	64,2	22,3	15,4
KHiB	79	96,2	0	11,4
KHiO	113	91,2	5,3	8,9
Sum KHS	192	93,2	3,1	9,9
MF	84	38,1	41,7	22,6
VID	477	73,0	18,2	10,5
Sum PVH	561	67,7	21,7	12,3
ATH	30	66,7	16,7	20
DMMH	244	79,1	15,2	7,0
FIH	39	64,1	25,6	15,4
HD	107	87,9	8,4	5,6
HK-M	685	55,8	29,6	15,6
LDH	210	71,4	17,1	14,3
NLA	231	56,7	26,0	20,8
NDH	31	93,5	3,2	3,2
W-ACT	306	76,1	18,0	7,8
Sum PH	1 883	66,8	22,1	13,0
Sum	36 182	56,5	28,0	17,4

Beregnet på bakgrunn av definisjon for fullført grad på sektornivå (som i tabell V10.3).

Kilde: NSD

Tabell V10.20A Andel studiepoeng av full progresjon avlagt første året av de som fullfører treårige bachelorutdanninger innen fem år. 60 studiepoeng = 100 pst. Opptakskullet 2010. Per studium. Prosent

Studium	Kull høsten 2010	Antall avlagt grad innen fem år senere (vår 2015)	0 %	1-20 %	21-40 %	41-60 %	61-80 %	Over 80 %
Sykepleierutdanning	4 047	3 089	33	12	26	80	265	2 673
Ingeniørutdanning	3 275	2 054	31	20	25	96	150	1 732
Førskolelærerutdanning	2 116	1 431	20	7	12	43	149	1 200
Historisk-filosofiske fag	4 324	1 795	42	17	47	126	171	1 392
Matematisk-naturvitenskapelige fag	3 576	1 781	23	14	36	80	182	1 446
Samfunnsvitenskap	4 378	2 132	43	22	45	97	192	1 733
Økonomisk-administrativ utdanning	8 332	3 927	74	25	77	130	434	3 187
Øvrige	8 126	5 270	68	36	51	188	245	4 682
Sum	38 174	21 479	334	153	319	840	1 788	18 045

Beregnet på bakgrunn av definisjon for fullført grad per studium (som i tabell 10.4).

Kilde: NSD

Tabell V10.20B Andel studiepoeng av full progresjon avlagt første året av de som fullfører treårige bachelorutdanninger innen fem år. 60 studiepoeng = 100 pst. Opptakskullet 2010. Per studium. Prosent

Studium	Kull høsten 2010	Antall avlagt grad innen fem år senere (vår 2015)	0 %	1-20 %	21-40 %	41-60 %	61-80 %	Over 80 %
Sykepleierutdanning	4 047	3 225	81	21	41	95	277	2 710
Ingeniørutdanning	3 275	2 165	70	36	39	109	156	1 755
Førskolelærerutdanning	2 116	1 551	62	11	22	52	160	1 244
Historisk-filosofiske fag	4 324	2 374	145	48	103	198	226	1 654
Matematisk-naturvitenskapelige fag	3 576	2 074	71	45	68	109	211	1 570
Samfunnsvitenskap	4 378	2 784	134	49	91	155	271	2 084
Økonomisk-administrativ utdanning	8 332	4 353	187	52	133	187	483	3 311
Øvrige	8 126	5 914	190	72	92	256	301	5 003
Sum	38 174	24 440	940	334	589	1 161	2 085	19 331

Beregnet på bakgrunn av definisjon for fullført grad på sektornivå (som i tabell V10.3).

Kilde: NSD

Tabell V10.21A Frafall fra treårige bachelorutdanninger fordelt på semester. Opptakskull høsten 2012. Per studium. Prosent

Studium	Opptakskull	Frafall	% frafall 1. semester	% frafall 2. semester	% frafall 3. semester	% frafall 4. semester	% frafall 5. semester	% frafall totalt
Sykepleierutdanning	4 348	932	6,3	7,2	2,9	3,5	1,6	21,4
Ingeniørutdanning	3 923	951	8,3	8,2	2,3	3,7	1,7	24,2
Førskolelærerutdanning	2 101	725	12,9	16,0	1,9	2,9	0,9	34,5
Historisk-filosofiske fag	4 386	2 038	12,6	18,0	5,3	7,8	2,8	46,5
Matematisk-naturvitenskapelige fag	4 007	1 512	11,0	13,8	3,3	5,6	4,0	37,7
Samfunnsvitenskap	3 741	1 530	12,7	17,9	3,5	5,2	1,6	40,9
Økonomisk-administrativ utdanning	13 824	5 970	27,0	8,1	2,0	3,8	2,2	43,2
Øvrige	9 408	2 623	9,0	11,6	2,2	4,0	1,2	27,9
Sum	45 738	16 281	15,1	11,4	2,7	4,4	2,0	35,6

Beregnet på bakgrunn av definisjon for frafall per studium (som i tabell 10.4).

Kilde: NSD

Tabell V10.21B Frafall fra treårige bachelorutdanninger fordelt på semester. Opptakskull høsten 2012. Per studium. Prosent

Studium	Opptakskull	Frafall	% frafall 1. semester	% frafall 2. semester	% frafall 3. semester	% frafall 4. semester	% frafall 5. semester	% frafall totalt
Sykepleierutdanning	4 348	630	3,7	4,0	2,2	2,9	1,7	14,5
Ingeniørutdanning	3 923	648	5,8	4,0	2,0	2,8	1,9	16,5
Førskolelærerutdanning	2 101	407	8,7	5,0	2,2	2,3	1,2	19,4
Historisk-filosofiske fag	4 386	1 261	8,2	8,5	4,1	5,3	2,6	28,8
Matematisk-naturvitenskapelige fag	4 007	792	5,8	6,1	2,4	3,4	2,1	19,8
Samfunnsvitenskap	3 741	730	5,9	5,8	2,5	3,6	1,7	19,5
Økonomisk-administrativ utdanning	13 824	3 980	15,8	5,2	1,8	3,6	2,4	28,8
Øvrige	9 408	1 396	4,7	4,5	1,6	2,6	1,5	14,8
Sum	45 738	9 844	8,8	5,3	2,2	3,4	2,0	21,5

Beregnet på bakgrunn av definisjon for frafall på sektornivå (som i tabell V10.3).

Kilde: NSD

Tabell V10.22A Antall studiepoeng avlagt av de som faller fra treårige bachelorutdanninger. Opptakskull høsten 2012. Per studium. Prosent

Studium	Antall frafalte	Prosent frafalte som har tatt							
		0 stp.	1-15 stp.	16-30 stp.	31-45 stp.	46-60 stp.	61-75 stp.	76-90 stp.	90 stp. eller mer
Sykepleierutdanning	932	19,4	9,7	14,1	10,9	12,2	7,8	4,4	21,5
Ingeniørutdanning	951	33,9	13,8	16,1	6,3	7,9	3,9	2,7	15,5
Førskolelærerutdanning	725	27,0	6,8	9,9	6,1	6,8	3,6	4,8	35,0
Historisk-filosofiske fag	2 038	26,8	10,1	14,9	6,3	10,2	4,3	5,2	22,2
Matematisk-naturvitenskapelige fag	1 512	23,0	10,2	13,6	6,4	10,6	4,7	4,6	27,0
Samfunnsvitenskap	1 530	21,8	6,9	12,0	5,0	11,6	3,9	5,7	33,2
Økonomisk-administrativ utdanning	5 970	39,6	7,6	10,7	5,6	6,9	3,1	4,6	22,0
Øvrige	2 623	22,8	8,0	10,1	5,5	13,1	4,0	6,4	29,9
Sum	16 281	30,0	8,6	12,0	6,1	9,4	3,9	4,9	25,0

Beregnet på bakgrunn av definisjon for frafall per studium (som i tabell 10.4).

Kilde: NSD

Tabell V10.22B Antall studiepoeng avlagt av de som faller fra treårige bachelorutdanninger. Opptakskull høsten 2012. Per studium. Prosent

Studium	Antall frafalte	Prosent frafalte som har tatt							
		0 stp.	1-15 stp.	16-30 stp.	31-45 stp.	46-60 stp.	61-75 stp.	76-90 stp.	90 stp. eller mer
Sykepleierutdanning	630	26,7	12,5	17,0	13,7	12,4	8,4	3,0	6,3
Ingeniørutdanning	648	43,7	17,0	19,9	6,6	7,7	2,2	0,8	2,2
Førskolelærerutdanning	407	46,4	10,3	15,0	7,6	8,4	3,9	3,9	4,4
Historisk-filosofiske fag	1 261	38,7	13,2	18,6	7,6	9,8	3,9	3,3	5,1
Matematisk-naturvitenskapelige fag	792	37,2	14,1	18,7	8,2	10,7	4,4	3,3	3,3
Samfunnsvitenskap	730	38,1	10,3	18,4	6,7	13,2	3,0	5,3	5,1
Økonomisk-administrativ utdanning	3 980	53,7	9,3	13,2	5,9	6,1	2,5	2,3	7,0
Øvrige	1 396	36,2	12,6	15,1	6,9	14,0	4,2	4,6	6,3
Sum	9 844	44,1	11,5	15,7	7,1	9,2	3,5	3,0	5,8

Beregnet på bakgrunn av definisjon for frafall på sektornivå (som i tabell V10.3).

Kilde: NSD

Utgitt av:
Kunnskapsdepartementet

Publikasjonskode: F-4424
Design og illustrasjon: Gjerholm Design/Anne Leela
Trykk: Departementenes sikkerhets- og serviceorganisasjon
04/2016 - opplag 200

